



Prefeitura Municipal de Louveira

ESTADO DE SÃO PAULO

DECRETO Nº 1.043/88 DE 22 DE DEZEMBRO DE 1.988

Dispõe sobre a aprovação de desdobro do lote 11 Quadra C do Desmembramento Tito Lívio Meirelles de propriedade de FRANCISCO DA CRUZ e de ANGELO CUSTÓDIO DA CRUZ.

DR. ELEUTÉRIO BRUNO MALERBA FILHO, Prefeito Municipal de Louveira, Estado de São Paulo, no uso de suas atribuições legais, em especial as que lhe são conferidas pela Lei Complementar nº 9 de 31 de Dezembro de 1.969.

D E C R E T A :

Artigo 1º:- Fica aprovado o desdobro do lote 11 da quadra C do desmembramento Tito Lívio Meirelles, localizados a Rua Luiz Scarance, esquina com Rua das Acácias, Bairro Santo Antonio neste Município de Louveira com área de 252,60 m² (Duzentos e Cinquenta e dois e Sessenta metros quadrados), sendo desdobrado em 2 partes, conforme plantas e memoriais do processo protocolado sob nº 368/88 pelo Departamento de Obras, Planejamento e Serviços Públicos desta Municipalidade.

Artigo 2º:- O desdobro a que se refere este Decreto, encontra-se no perímetro Urbano.

Artigo 3º:- Este Decreto entrará em vigor na data de sua publicação, revogadas as disposições em contrário.

PREFEITURA MUNICIPAL DE LOUVEIRA

Em 22 de Dezembro de 1.988

DR. ELEUTÉRIO BRUNO MALERBA FILHO

Prefeito Municipal

Segue Fls. 02 



Prefeitura Municipal de Louveira

ESTADO DE SÃO PAULO Fls. 02

DECRETO Nº 1.043/88 DE 22 DE DEZEMBRO DE 1.988

Publicado e Registrado no Departamento de Administração em 22 de Dezembro de 1.988.

ELENICE MARIA COLETTI BONETTO

Coordenadora do Serv. Administrativo

ASSUNTO: DESCÓBRIO DE LOTE

PROPRIETÁRIOS: Francisco de Cruz e Angelo Custódio da Cruz

LOCAL: R. Luiz Scarance esq. com r. das Acácias, Lote 11

Quadra c. - Desm. Tito Livio Meirelles -

Situação Atual

Lote 11

Inicia-se no ponto 1, cravado em comum com a rua das Acácias e com o lote 10, daí segue pela referida rua com distância de 2,84 metros até o ponto 2, daí segue em curva com desenvolvimento de 14,29 metros na bifurcação das ruas das Acácias e Luiz Scarance até o ponto 3, daí segue pela rua Luiz Scarance por 15,84 metros até o ponto 4, daí se-confrontando com o lote 1 por 12,00 metros até o ponto 5, daí segue confrontando com o lote 10 por 25,00 metros até o ponto inicial 1, perfazendo uma área de 252,60 metros quadrados. Abrangendo duas edificações sendo uma de 57,00 metros quadrados e a outra de 46,56 metros quadrados.

Situação Pretendida

Lote 11A

Inicia-se no ponto 1, cravado em comum com a rua das Acácias e com o lote 10, daí segue pela referida rua por 2,84 metros até o ponto 2, daí segue em curva com desenvolvimento de 15,84 metros na bifurcação das ruas das Acácias e Luiz Scarance até o ponto 3, daí segue pela rua Luiz Scarance por 5,34 metros até o ponto 6, daí segue confrontando com o lote 11B por 12,00 metros até o ponto 7, daí segue confrontando com o lote 10, por 14,56 metros até o ponto inicial 1, perfazendo uma área de 126,00 metros quadrados. Abrangendo uma edificação de 57,00 metros quadrados.

Lote 11B

Inicia-se no ponto 6, cravado em comum com a rua Luiz Scarance e com o lote 11A, daí segue pela referida rua por

SIT. ATUAL

RUA DAS ACACIAS

RUA LUIZ SCARANCE

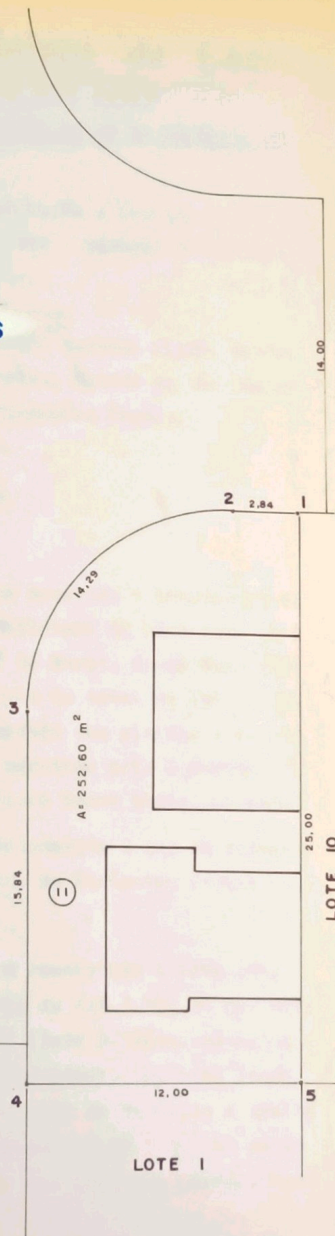

14,00

2 2,84 1

13,84

A = 252,60 m²

11

14,29

25,00

LOTE 10

12,00

LOTE 1

SIT. PRETENDIDA

RUA DAS ACACIAS

RUA LUIZ SCARANCE



14,00

2 2,84 1

10,50

A = 126,00 m²

11B

14,50

5,34

14,50

LOTE 10

12,00

LOTE 1

PLANTA

F. U.

DESDÔBRO DE LOTES

PROPRIETÁRIOS: FRANCISCO DA CRUZ - ANGELO CUSTÓDIO DA CRUZ

LOCAL: R. LUIZ SCARANCA ESQ. COM R. DAS ACACIAS - LOTE II - QD C
DESM. TITO LIVIO MEIRELLES - B. STO ANTONIO

ESC. 1 / 200

SITUAÇÃO S/ ESCALA



[Handwritten signature]

[Handwritten signature]

AREAS (M2)

SIT. ATUAL

TERRENO - 252,60
CONST - 103,54

SIT. PRETENDIDA

II A - TERRENO -	126,60
CONST.	57,00
II B - TERRENO -	126,00
CONST.	46,54

[Handwritten signature]
 ENG. JOSÉ MARIA DREZZA (ENG. AGRIM.)
 CREA - 117.965/D

ART = 514.273

APROVADA
D. O. V.

Prefeitura Municipal de Louveira
EM 20/12/88

[Handwritten signature]
 PAULO EDUARDO CINTO AMOROSO
 CREA n.º 204.455/AP
 Processo N.º 368/88

APROVADA
D. O. V.

Prefeitura Municipal de Louveira
EM 20/12/88

[Handwritten signature]
 JOSÉ MARIA DREZZA
 Processo N.º 368/88

