



Prefeitura Municipal de Louveira

ESTADO DE SÃO PAULO

DECRETO Nº 752/A DE 07 DE NOVEMBRO DE 1.984

Dr. Eleutério Bruno Malerba Filho, Prefeito Municipal de Louveira, Estado de São Paulo, no uso de suas atribuições legais, especialmente as que lhes são conferidas pela Lei 752/84 de 30 de Maio de 1.984, em seu Artigo 2º - 09 (Fusão de lotes).

D E C R E T A :

Artigo 1º:- Fica aprovado o projeto de anexação de áreas de terreno de propriedade de Oswaldo Mello, localizado nos lotes 10, 11, e 12 da quadra "2", da Vila Bossi, neste Município conforme planta anexa, de acordo com o processo protocolado sob nº 1.380/84 nesta Prefeitura Municipal.

Artigo 2º:- Este Decreto entra em vigor na data de sua publicação, revogadas as disposições em contrário.

Prefeitura Municipal de Louveira

Em 07 de Novembro de 1.984

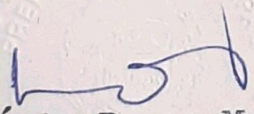
Dr. Eleutério Bruno Malerba Filho

Prefeito Municipal

Publicado e Registrado no Departamento de Administração em 07 de Novembro de 1.984.

José Argentieri

Diretor do Departamento de Administração

PLANTA DO DESMEMBRAMENTO DE UMA ÁREA VERDE DOADA A
ESTA PREFEITURA MUNICIPAL

PREFEITURA MUNICIPAL DE LOUVEIRA

ADM.: DR. ELEUTÉRIO BRUNO MALERBA FILHO

LOCAL: JARDIM PRIMAVERA · QUADRA "A" · RUA LUÍZ MARTINS CRUZ
ESQUINA COM RUA DAS ROSAS

ESCALA 1:500

DATA: 24/01/84

SITUAÇÃO sem escala

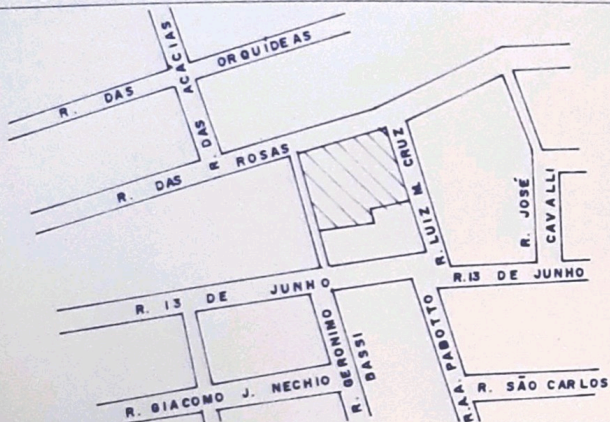

ÁREAS	EM	M ²
SITUAÇÃO ATUAL (ÁREA VERDE)		3.266,04
SITUAÇÃO PRETENDIDA		
- DESMEMBRADA "A"		1.562,40
- REMANESCENTE "B"		1.703,64
TOTAL (SIT. PRETEND.)		3.266,04

P. Scholten

PETRUS JOHANNES SCHOLTEN
Diretor do Dep. de Obras, Planejamento
e Serviços Públicos

Marcos Guglielmin

MARCOS GUGLIELMIN
Topógrafo

APROVADA
D. O. V.

Prefeitura Municipal de Louveira
EM 07/11/84

P. Scholten

Petrus Johannes Scholten
Diretor do Dep. de Obras, Planejamento
e Serviços Públicos

Processo N.º 022/84

Dr. Eleutério Bruno Malerba Filho
Prefeito Municipal

JARDIM LAGO AZUL 1ª GLEBA

RUA AIRTON A. PAGOTTO.

JARDIM LAGO AZUL 1ª GLEBA

RUA GERONIMO BASSI

RUA 13 DE JUNHO

14.00

RUA LUIZ MARTINS CRUZ



ÁREA VERDE
3.266,04 m²

A

VIELA

1 2 3

RUA DAS ROSAS

B

SITUAÇÃO ATUAL

RUA
AIRTON A.
PAGOTTO

JARDIM LAGO
AZUL 1ª GLEBA

RUA
GERONIMO
BASSI

RUA 13 DE JUNHO

JARDIM LAGO
AZUL 1ª GLEBA

RUA LUÍZ MARTINS CRUZ

RUA DAS ROSAS

SITUAÇÃO PRETENDIDA

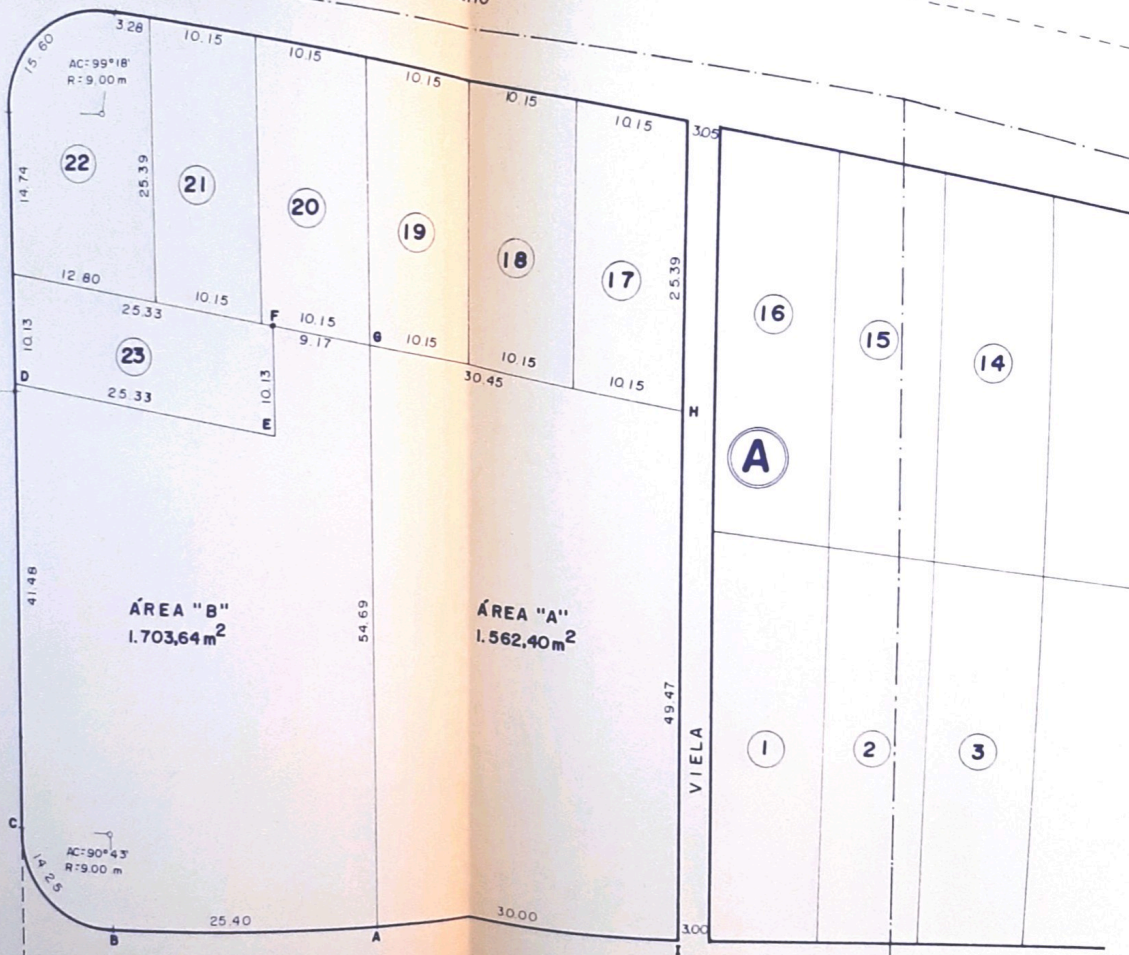

(B)

(A)

ASSUNTO : ANEXAÇÃO DOS LOTES "10", "11" e "12" DA QUADR "2" QUADRA "2"

LOCAL : RUA COMENDADOR ANTONIO CARBONARI COM RUA NICOLA ARGENTIERI - VILA BOSSI LOUVEIRA - SP

PROPRIETÁRIO: SR. OSWALDO MELLO

DATA: AGOSTO /1984

ESCALA : 1:500



DECLARO QUE A APROVAÇÃO DO PROJETO NÃO IMPLICA NO RECONHECIMENTO, POR PARTE DA PREFEITURA, DO DIREITO DE PRÓPRIEDADE DO TERRENO.

PROPRIETÁRIO :

SR. OSWALDO MELLO

AUTOR DO PROJETO E RESPONSÁVEL TÉCNICO :

ENG.º AGRIM. IWAN FLEMING TAIBO
C.R.E.A.: 25.406 / D
INSC.P.M. 1.552
ART. Nº 282.551

PLANTA DE SITUAÇÃO ESC. 1:10.000

Á R E A S

DO PROJETO DE LOTEAMENTO :

LOTE "10" _____	257.60 M2.
LOTE "11" _____	275.00 M2.
LOTE "12" _____	275.00 M2.

COM ANEXAÇÃO:

LOTES: 10 + 11 + 12 _____ 807.60 M2.

A P R O V A D A

D. O. V.

Prefeitura Municipal de Louveira

EM 14/11/1984

Petrus Johannes Scholten

Diretor do Dep. de Obras, Planejamento e Serviços Públicos

Processo N.º 1.380/84

Dr. Cláudio Bruno Marinho Filho
Prefeito Municipal

◦ SITUAÇÃO DE ACÔRDO COM O PROJETO DE LOTEAMENTO APROVADO PELA P.M.

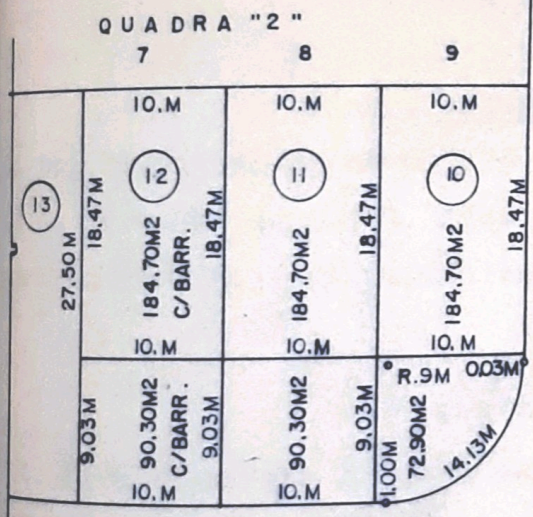
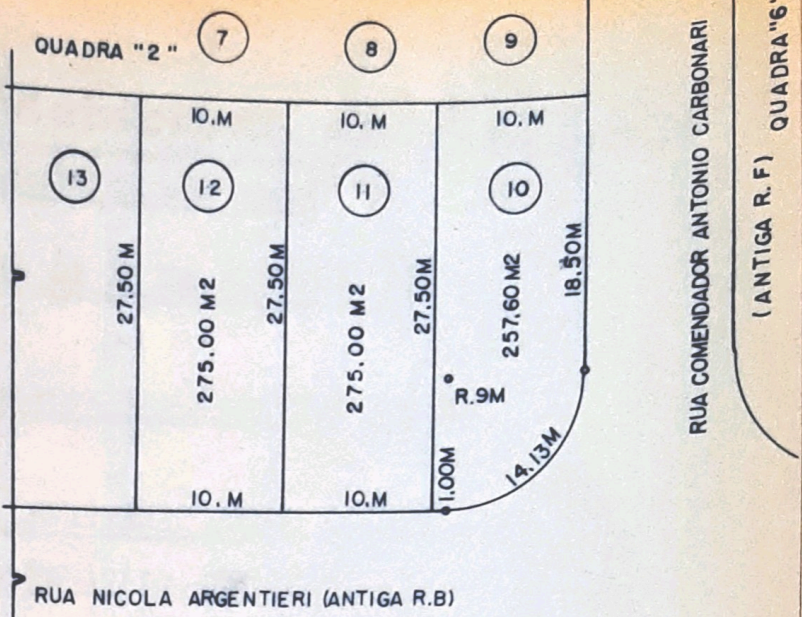
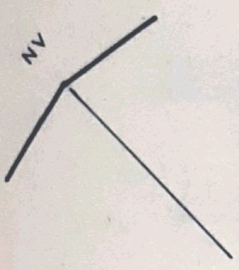

◦ SITUAÇÃO DE ACÔRDO COM O 1º CARTº DE REGISTRO DE IMÓVEIS DA COMARCA DE JUNDIAÍ - SP.

MATRICULAS: 28.705/28.706/28.707 DAS PARTES MAIORES
 MATRICULAS: 30.629/30.630/30.631 DAS PARTES MENORES

RUA NICOLA ARGENTIERI (ANTIGA R. B)
 QUADRA "3"

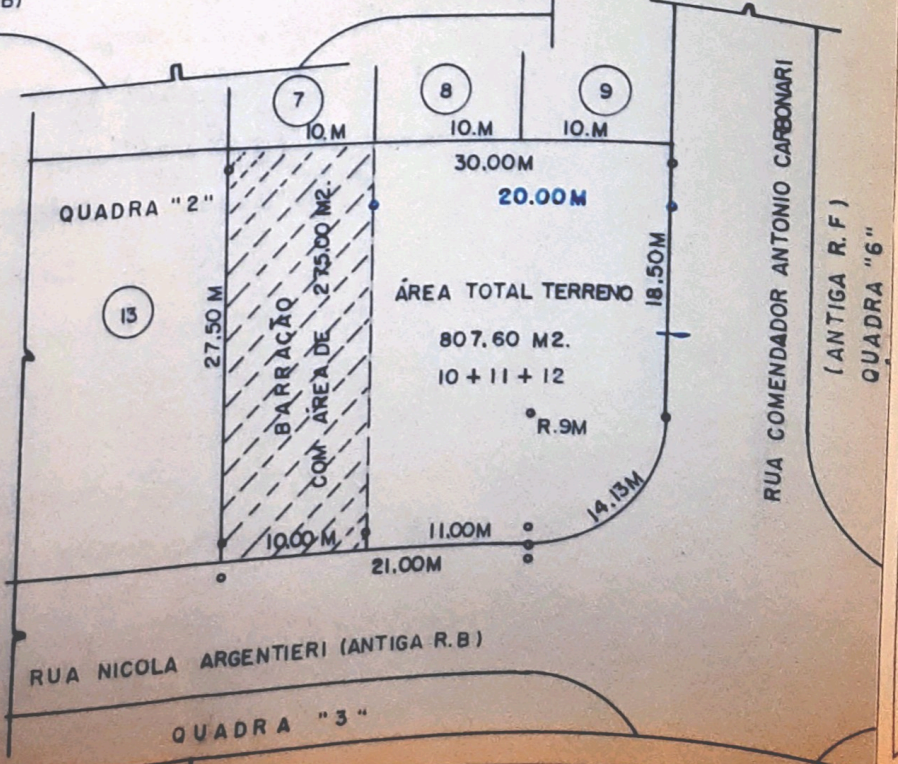

◦ SITUAÇÃO PRETENDIDA ANEXAÇÃO DOS LOTES 10 / 11 / 12

RUA NICOLA ARGENTIERI (ANTIGA R.B)
 QUADRA "3"