



Prefeitura Municipal de Louveira

ESTADO DE SÃO PAULO

DECRETO Nº 978/88 DE 14 DE ABRIL DE 1.988

Dispõe sobre Abertura de Crédito Suplementar.

DR. ELEUTÉRIO BRUNO MALERBA FILHO, Prefeito Municipal de Louveira, Estado de São Paulo, usando as atribuições que lhes são conferidas pela Lei, e nos termos da alínea II do Artigo 4º da Lei nº 871/87 de 30 de Outubro de 1.987.

DECRETA:

Artigo 1º:- Fica aberto no Departamento de Finanças - Divisão Contábil, um Crédito Adicional no valor de Cz\$ 1.150.000,00 (Um Milhão e Cento e Cinquenta Mil Cruzados), destinado à suplementação das seguintes dotações orçamentárias :-

Órgão	4	- DEPARTAMENTO DE FINANÇAS	
Unid. Orç.	4.2	- TESOURARIA	
Função	03	- ADMINISTRAÇÃO E PLANEJAMENTO	
Programa	08	- ADMINISTRAÇÃO FINANCEIRA	
Sub-Programa	0320	- CONTROLE INTERNO	
Atividade	0322.10	- MANUTENÇÃO DAS ATIVIDADES DOS SERVIÇOS EM GERAL DA TESOURARIA	
Elemento	3132	- OUTROS SERVIÇOS E ENCARGOS..	Cz\$ 50.000,00
Unid. Orç.	4.3	- DIVISÃO DE TRIBUTAÇÃO	
Função	03	- ADMINISTRAÇÃO E PLANEJAMENTO	
Programa	08	- ADMINISTRAÇÃO FINANCEIRA	
Sub-Programa	0300	- ADMINISTRAÇÃO DA RECEITA	
Atividade	0302.11	- ADMINISTRAÇÃO FISCAL E TRIBUTÁRIA E MANUTENÇÃO DOS SERVIÇOS DA UNIDADE	
Elemento	3132	- OUTROS SERVIÇOS E ENCARGOS..	Cz\$ 500.000,00

Segue Fis. 02



Prefeitura Municipal de Louveira

ESTADO DE SÃO PAULO Fls. 02

DECRETO Nº 978/88 DE 14 DE ABRIL DE 1.988

Órgão	5	- DEPARTAMENTO DE OBRAS PLANEJAMENTO E SERVIÇOS PÚBLICOS	
Unid. Orç.	5.2	- DIVISÃO DE ESTRADAS MUNICIPAIS	
Função	16	- TRANSPORTE	
Programa	88	- TRANSPORTE RODOVIÁRIO	
Sub-Programa	5340	- ESTRADAS VICINAIS	
Projeto	5341.02	- ABERTURA E RETIFICAÇÃO DE ESTRADAS, REFORMA E CONSTRUÇÃO DE PONTES, DESAPROPRIAÇÕES	
Elemento	4110	- OBRAS E INSTALAÇÕES	Cz\$ 300.000,00
Órgão	7	- DEPARTAMENTO DE EDUCAÇÃO E CULTURA	
Unid. Orç.	7.2	- SERVIÇOS DE MERENDA ESCOLAR	
Função	08	- EDUCAÇÃO E CULTURA	
Programa	42	- ENSINO DE PRIMEIRO GRAU	
Sub-Programa	4270	- ALIMENTAÇÃO E NUTRIÇÃO	
Atividade	4272.021	- MANUTENÇÃO DAS ATIVIDADES DO PROGRAMA DE ALIMENTAÇÃO ESCOLAR	
Elemento	4120	- EQUIPAMENTOS E MATERIAL PERMANENTE	Cz\$ 300.000,00
TOTAL DA SUPLEMENTAÇÃO			Cz\$ 1.150.000,00

Artigo 2º:- O Crédito aberto no artigo anterior será coberto com os recursos provenientes da anulação parcial da seguinte dotação orçamentária:-

Órgão	7	- DEPARTAMENTO DE EDUCAÇÃO E CULTURA	
Unid. Orç.	7.3	- EDUCAÇÃO PRÉ ESCOLAR	
Função	08	- EDUCAÇÃO E CULTURA	
Programa	42	- ENSINO DE PRIMEIRO GRAU	
Sub-Programa	1900	- EDUCAÇÃO PRÉ ESCOLAR	

Segue Fls. 03



Prefeitura Municipal de Louveira

ESTADO DE SÃO PAULO Fls. 03

DECRETO Nº 978/88 DE 14 DE ABRIL DE 1.988

Atividade	1901.10	- CONSTRUÇÃO DA UNIDADE PRÉ ES-
		COLAR
Elemento	4110	- OBRAS E INSTALAÇÕES Cz\$ 1.150.000,00
		TOTAL DA ANULAÇÃO Cz\$ 1.150.000,00

Artigo 3º:- Este Decreto entra em vigor na data de sua publicação, revogadas as disposições em contrário.

PREFEITURA MUNICIPAL DE LOUVEIRA

Em 14 de Abril de 1.988

DR. ELEUTERIO BRUNO MALERBA FILHO

Prefeito Municipal

Publicado e Registrado no Departamento de Administração em 14 de Abril de 1.988.

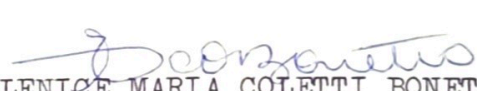
ELENICE MARIA COLETTI BONETTO

Coordenadora do Serv. Administrativo

SITUAÇÃO ATUAL

DOMINGOS SCAGLIONI

LOTE 1
A = 1.674,00 m²

LOTE 2

R. VICTOR BONESSO

PAULISTA

AVICOLA

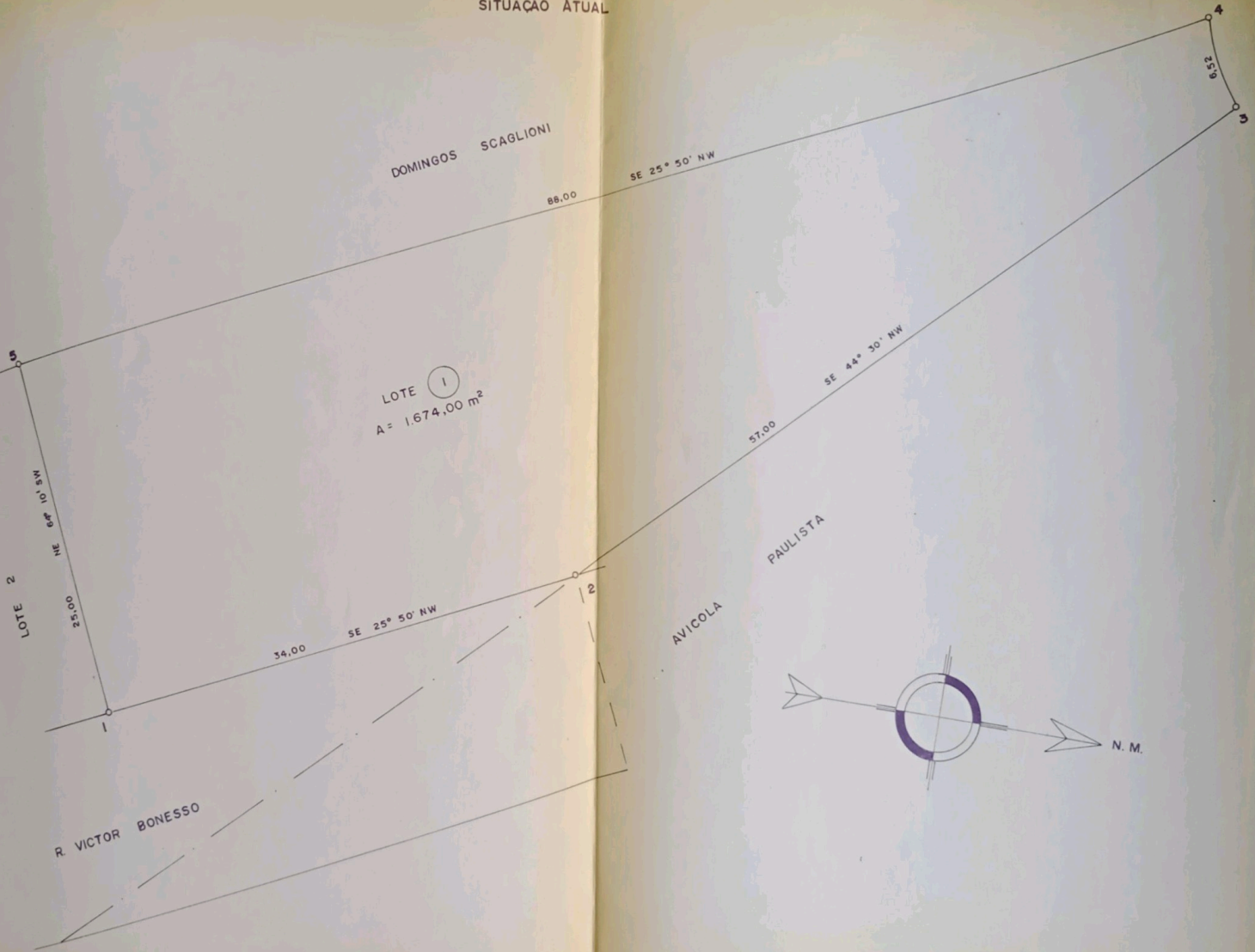
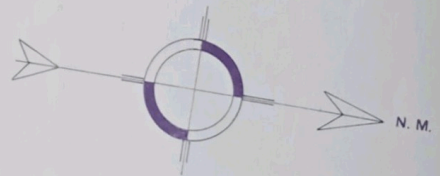

88,00 SE 25° 50' NW

57,00 SE 44° 30' NW

34,00 SE 25° 50' NW

25,00 NE 64° 10' SW

25,30

2

1

5

3

4

SITUAÇÃO PRETENDIDA

DOMINGOS SCAGLIONI

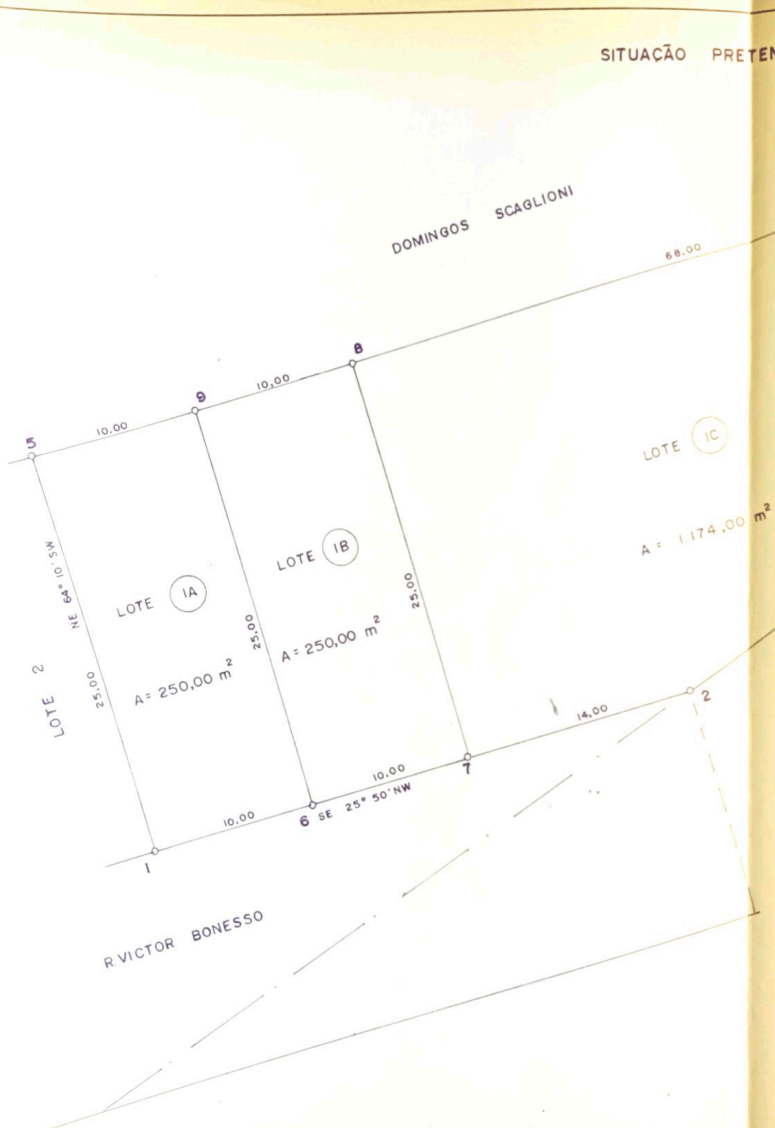

AVICOLA PAULISTA

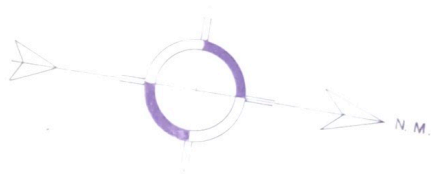

PLANTA

F. U. 8

ASSUNTO: DESMEMBRAMENTO DE LOTE 7

PROPRIETÁRIA: ANA MARIA ROSA

LOCAL: R. VICTOR BONESSO - LOTE I - QUADRA B - J. DIAMANTE

B. STO ANTONIO - LOUVEIRA

ESCALA - 1 / 250

MARÇO / 88

SITUAÇÃO



 PROPRIETÁRIA

AREAS (M²)

SIT. ATUAL

LOTE I - 1.674,00

SIT. PRETENDIDA

LOTE IA - 250,00

LOTE IB - 250,00

LOTE IC - 1.174,00

 RT. JOSÉ M. DREZA
 CR/E A - 117.965/D

ART. 666 578

APROVADA

D. O. V.

Prefeitura Municipal de Louveira

EM. 14/03/88

 JOSÉ MARIA DREZA

Processo N.º 367/88