

Estudo de Impacto Ambiental (EIA)
Anel viário de Louveira - SP
Recursos Hídricos
Área Diretamente Afetada

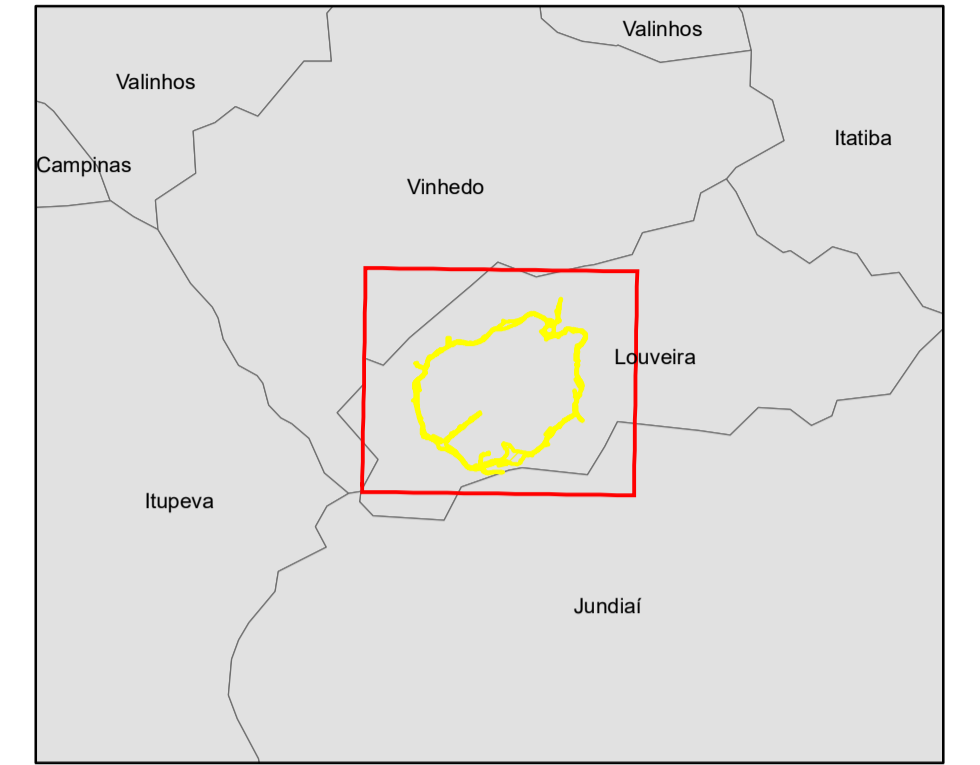



Legenda

- ✚ Sedes municipais
 - Rede de drenagem
 - ▨ Área Diretamente Afetada (ADA)
- Finalidades de usos das águas (DAEE, 2017b)**
- Captação Superficial**
- Abastecimento Público
 - Irrigação
 - Lazer
 - Uso Industrial

7446000

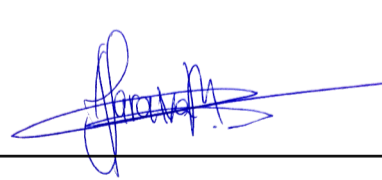
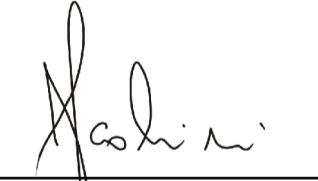
7444000

RESPONSÁVEL TÉCNICO  Engº Civil André Saraiva Mariano CREA: 5069517072 ART: 28027230171512968		 Engº Agrônomo Julio Fernando Scottini CREA: 1000070449 ART:	
CONTRATADA: INPLENITUS Projetos, Gerenciamento e Fiscalização de Obras Ltda. End.: Rua Tenente Negrão, 90 - 5º Andar - Itaim Bibi - SP Fone +55 11 3739 - 4659 E-mail: inplenitus@inplenitus.com.br			
 PREFEITURA MUNICIPAL DE LOUVEIRA SECRETARIA DE DESENVOLVIMENTO URBANO ENGº GERALDO HACKMAM NETO SECRETÁRIO DE DESENVOLVIMENTO URBANO		NORTE DO PROJETO: 	
OBJETO: ANEL VIÁRIO	ESCALA: 1:10.000	DATA: 05/2019	
ENDEREÇO: LOUVEIRA - SP	VERSÃO: V00	FORMATO: A1	
BASE: LICENCIAMENTO AMBIENTAL	DISCIPLINA: AMB	FOLHA Nº: 041	
DESCRIÇÃO: Recursos Hídricos Área Diretamente Afetada			