

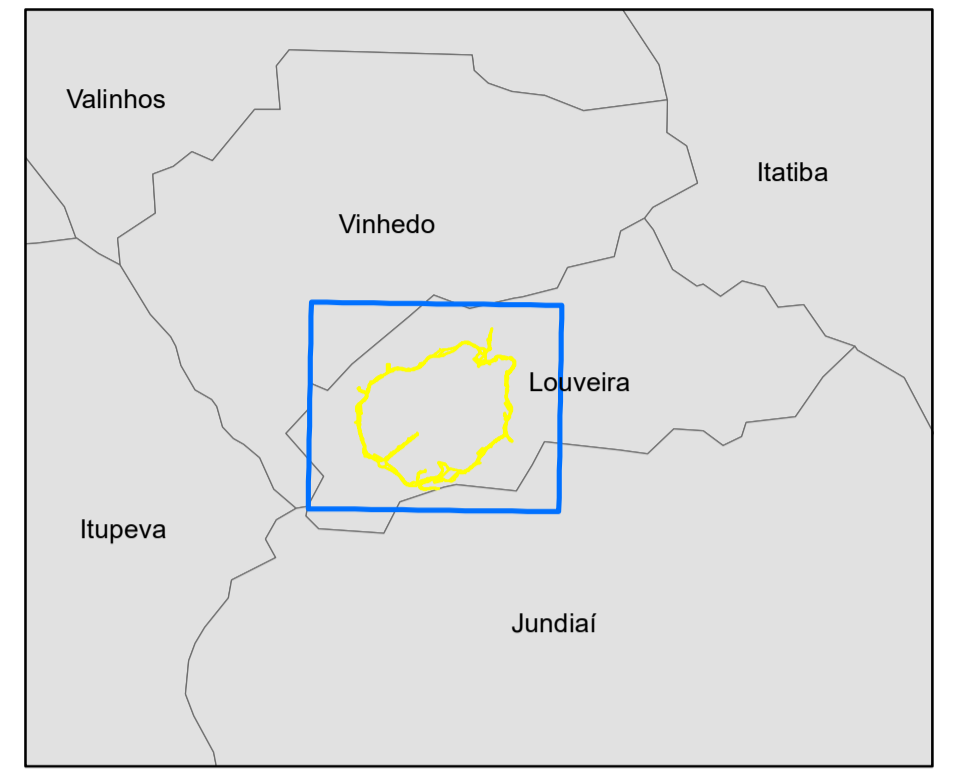

Estudo de Impacto Ambiental (EIA)
Anel viário de Louveira - SP



Mapa Pedológico
Áreas Diretamente Afetada



MAPA DE LOCALIZAÇÃO
 1:200.000

Legenda

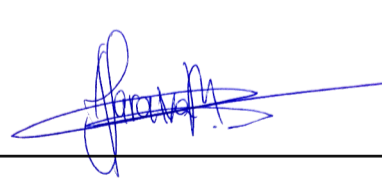
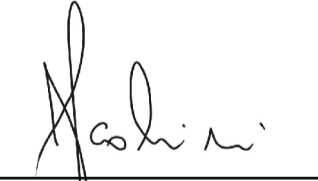
- + Sedes municipais
 - Área Diretamente Afetada
- Classes de Solo**
 (Louveira, 2016)
- Cambissolo Hápico Distrófico
textura média ou argilosa
 - Cambissolo Hápico Eutrófico
textura média ou argilosa
 - Gleissolo Hápico Distrófico
textura argilosa
 - Latossolo Vermelho Distrófico
textura média ou argilosa
 - Latossolo Vermelho-Amarelo
Distrófico textura média
 - Neossolo Litólico Eutrófico
text. argilosa ou muito argilosa
 - Nitossolo Vermelho Distrófico
textura argilosa
 - Nitossolo Vermelho Eutrófico
text. argilosa ou muito argilosa

RESPONSÁVEL TÉCNICO		
 Engº Civil André Saraiva Mariano CREA: 5069517072 ART: 28027230171512968	 Engº Agrônomo Julio Fernando Scottini CREA: 1000070449 ART:	
CONTRATADA:		
INPLENITUS Projetos, Gerenciamento e Fiscalização de Obras Ltda. End.: Rua Tenente Negrão, 90 - 5º Andar - Itaim Bibi - SP Fone +55 11 3739 - 4659 E-mail: inplenitus@inplenitus.com.br		
 PREFEITURA MUNICIPAL DE LOUVEIRA SECRETARIA DE DESENVOLVIMENTO URBANO ENGº GERALDO HACKMAM NETO SECRETÁRIO DE DESENVOLVIMENTO URBANO	NORTE DO PROJETO: 	
OBJETO: ANEL VIÁRIO	ESCALA: 1:10.000	DATA: 05/2019
ENDEREÇO: LOUVEIRA - SP	VERSÃO: V00	FORMATO: A1
BASE: LICENCIAMENTO AMBIENTAL	DISCIPLINA: AMB	FOLHA Nº: 072
DESCRIÇÃO: Mapa Pedológico Áreas Diretamente Afetada		