

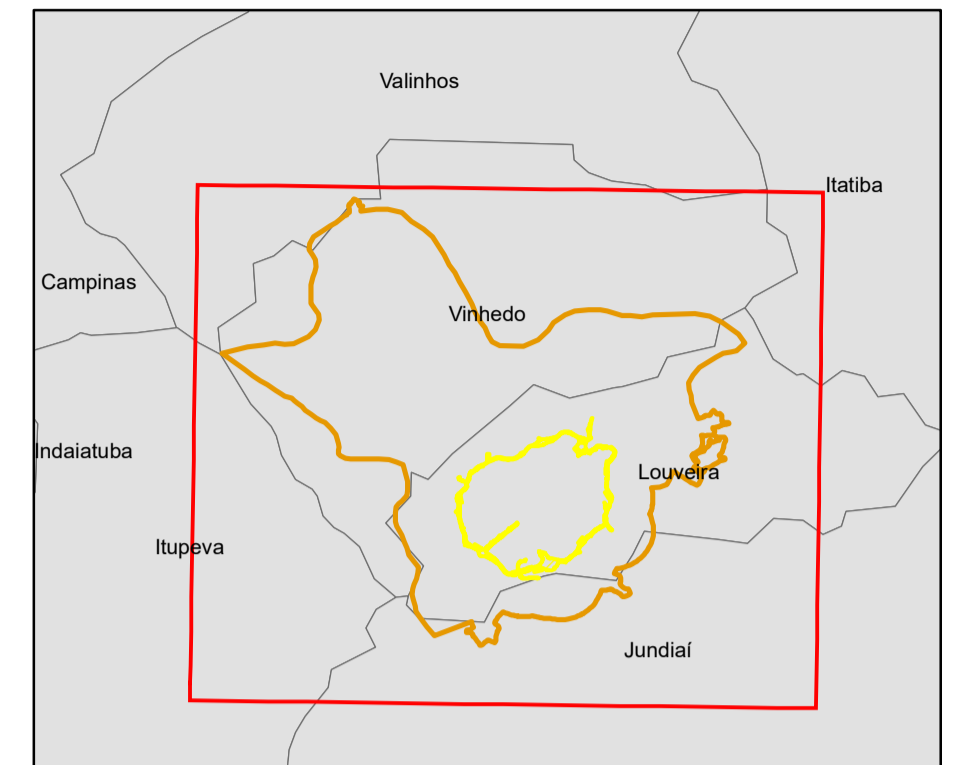





Estudo de Impacto Ambiental (EIA)
Anel viário de Louveira - SP
Recursos Hídricos
Área Diretamente Afetada

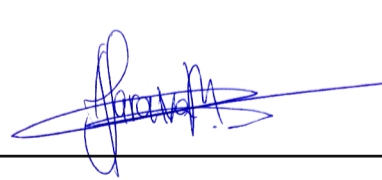
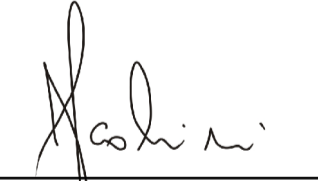

Legenda

- Sedes municipais
- Rede de drenagem
- ▨ Área Diretamente Afetada (ADA)

RESPONSÁVEL TÉCNICO  Engº Civil André Saraiva Mariano CREA: 5069517072 ART: 28027230171512968		 Engº Agrônomo Julio Fernando Scottini CREA: 1000070449 ART:			
CONTRATADA: INPLENITUS Projetos, Gerenciamento e Fiscalização de Obras Ltda. End.: Rua Tenente Negrão, 90 - 5º Andar - Itaim Bibi - SP Fone +55 11 3739 - 4659 E-mail: inplenitus@inplenitus.com.br					
 PREFEITURA MUNICIPAL DE LOUVEIRA SECRETARIA DE DESENVOLVIMENTO URBANO ENGº GERALDO HACKMAM NETO SECRETÁRIO DE DESENVOLVIMENTO URBANO			NORTE DO PROJETO: 		
OBJETO:	ANEL VIÁRIO	ESCALA:	1:10.000	DATA:	05/2019
ENDEREÇO:	LOUVEIRA - SP	VERSÃO:	V00	FORMATO:	A1
BASE:	LICENCIAMENTO AMBIENTAL	DISCIPLINA:	AMB	FOLHA Nº:	038
DESCRIÇÃO:	Recursos Hídricos Área Diretamente Afetada				