

290000 293000 296000 299000 302000 305000

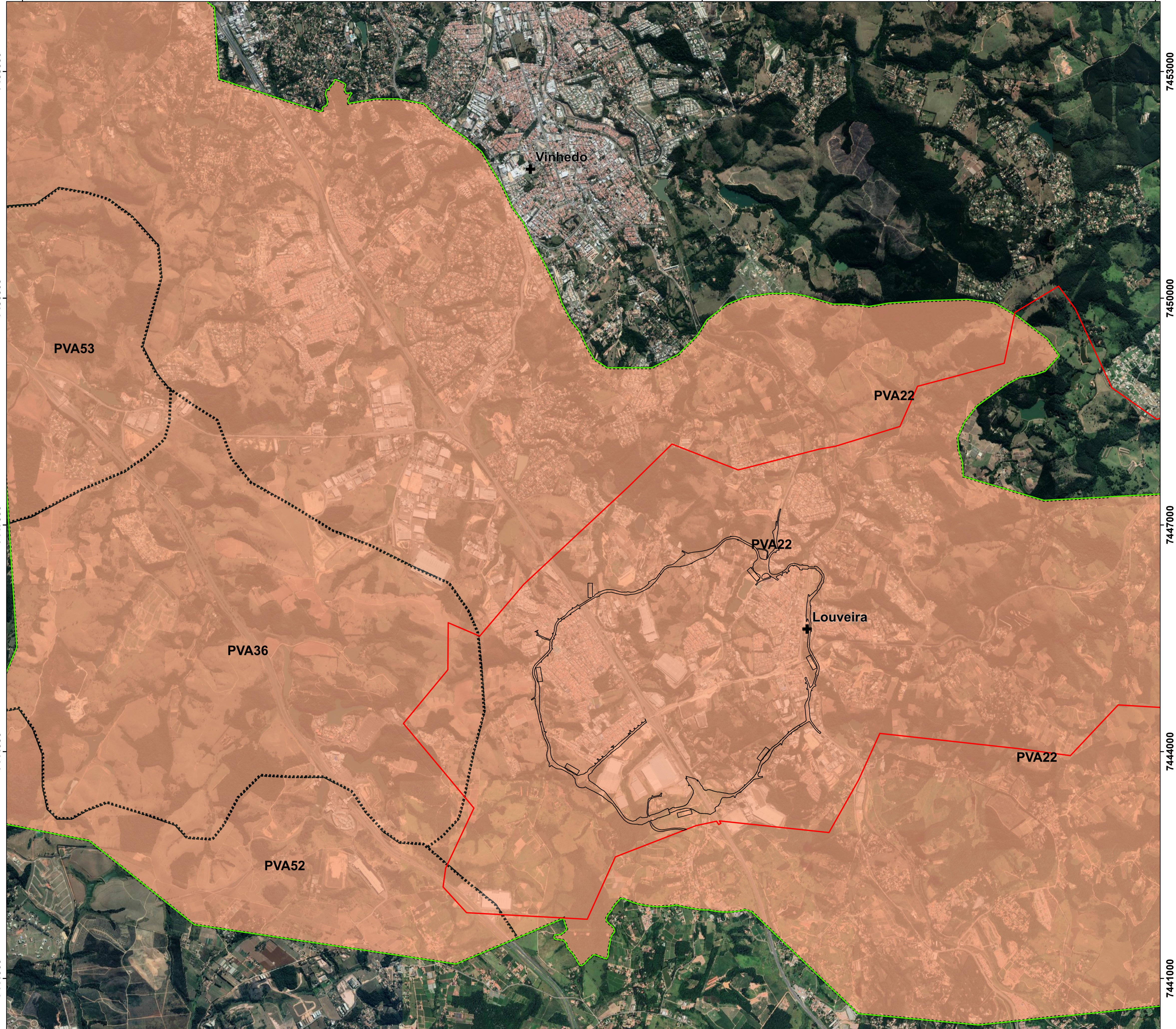

290000 293000 296000 299000 302000 305000

Estudo de Impacto Ambiental (EIA)
Anel viário de Louveira - SP
Mapa Pedológico
Área de Influência Direta

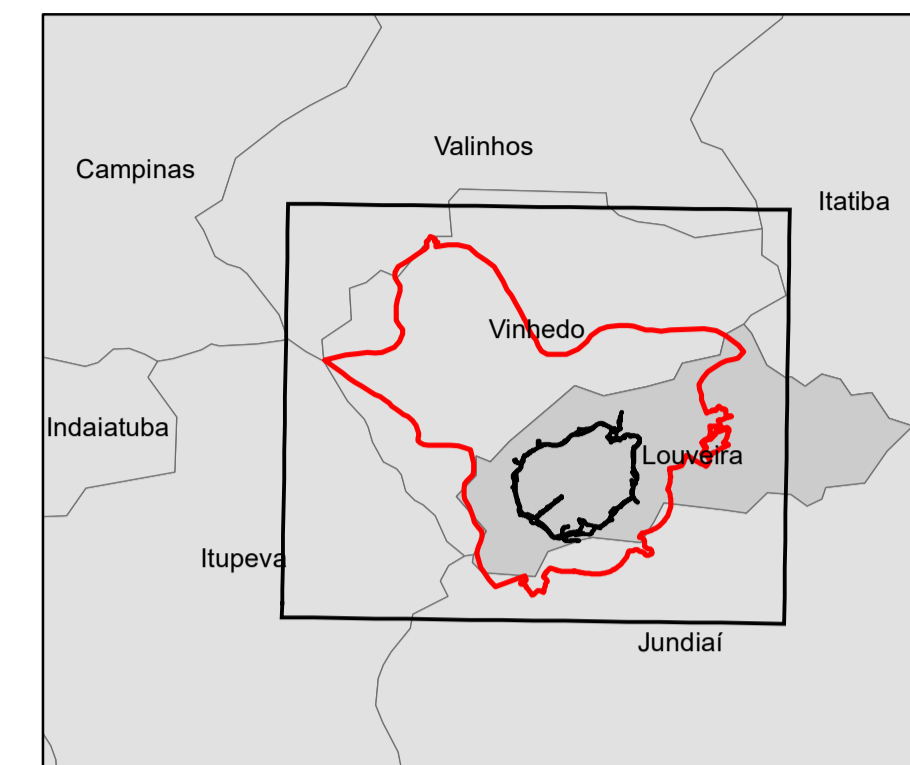



Legenda

- + Sedes municipais
- Área Diretamente Afetada
- Área de Influência Direta
- Área de Influência Indireta

Classes de Solo
(Oliveira et al., 1999a)

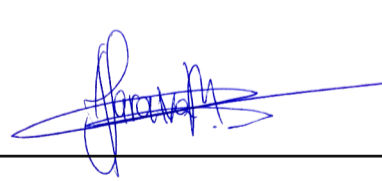
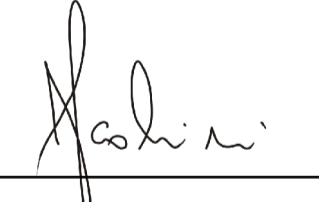
- Argissolo Vermelho-amarelo
- PVA22 (*1)
- PVA36 (*2)
- PVA52 (*3)
- PVA53 (*4)

RESPONSÁVEL TÉCNICO	
	
Engº Civil André Saraiva Mariano CREA: 5069517072 ART: 28027230171512968	Engº Agrônomo Julio Fernando Scottini CREA: 1000070449 ART:
CONTRATADA:	
INPLENITUS Projetos, Gerenciamento e Fiscalização de Obras Ltda.	
End.: Rua Tenente Negrão, 90 - 5º Andar - Itaim Bibi - SP Fone +55 11 3739 - 4659 E-mail: inplenitus@inplenitus.com.br	
	PREFEITURA MUNICIPAL DE LOUVEIRA SECRETARIA DE DESENVOLVIMENTO URBANO Engº GERALDO HACKMAM NETO SECRETÁRIO DE DESENVOLVIMENTO URBANO
NORTE DO PROJETO: 	
OBJETO: ANEL VIÁRIO	ESCALA: 1:25.000
ENDEREÇO: LOUVEIRA - SP	DATA: 05/2019
BASE: LICENCIAMENTO AMBIENTAL	VERSÃO: V00
DISCIPLINA: AMB	FORMATO: A1
DESCRIÇÃO: Mapa Pedológico Área de Influência Direta	