



# IMPrensa Oficial DO MUNICÍPIO DE LOUVEIRA

Edição nº 807 | 12 de Março de 2015 | Ano 14

## Prefeitura renova rede de distribuição de água e reduz perdas

Alem de aumentar a quantidade de água no abastecimento do município, o objetivo é o de melhorar a qualidade da que chega nas torneiras das casas através de um sistema moderno

/PÁGINA 7

/PÁGINA 10

### Técnico e Universidade

As inscrições para bolsas de estudo em cursos técnicos e universidades vai até essa sexta dia 13, na Secretaria de Educação

/PÁGINA 10

### HPV

Vacinação contra o vírus que causa cancer de colo de utero é para adolescentes de 9 a 11 anos. Procure o posto de saúde mais perto de sua casa



## Vigilância intensifica trabalho contra dengue

/PÁGINA 3



A Prefeitura de Louveira também está no Facebook

[www.facebook.com/prefeituradelouveira](http://www.facebook.com/prefeituradelouveira)



## Copa de karatê acontece neste domingo

Veja essa e mais notícias de esportes

/PÁGINAS 8 E 9



## Segunda termina prazo para desconto de IPTU

Confira também as datas para pagamento parcelado

/PÁGINA 5



## Programação especial para grupo de gestante

**A**s gestantes de Louveira que quiserem obter informações sobre pré-natal e cuidados com o recém-nascido não podem perder a oportunidade de participar da programação especial gratuita da Secretaria de Saúde da Prefeitura de Louveira.

No dia 19 de março, às 18h30, na Unidade de Saúde do PAS, o tema da palestra será: “Cuidados

com o recém-nascido”, com as enfermeiras Keila e Trícia, e “Amanutenção” com fonoaudióloga Mirela.

Já no dia 31, a palestra acontece no mesmo horário, só que em local diferente: na Unidade de Saúde Dra. LMM (CSIII).

As gestantes interessadas em participar podem obter informações nas Unidades de Saúde de Louveira ou pelo telefone: (19) 3948 5300.



## IMPRESA OFICIAL DO MUNICÍPIO DE LOUVEIRA

A Imprensa Oficial do Município de Louveira tem circulação semanal e é distribuído gratuitamente

Jornalista Responsável: Patrícia Iglesias Burger - MTB: 25247

E-mail da Redação:  
comunicacao@louveira.sp.gov.br

Telefone da Redação:  
(19) 3878-9785

Site Oficial:  
www.louveira.sp.gov.br

Facebook Oficial:  
www.facebook.com/prefeituradelouveira

## Biblioteca da Casa da Cultura atende cerca de 8.500 pessoas por ano

**A** Biblioteca da Casa da Cultura de Louveira possui um grande acervo de exemplares à disposição de todos os moradores da cidade. Com diversos títulos e utilidades, os livros vão de infanto-juvenis e pedagógicos até romances que despertam o prazer pela leitura, além dos atuais aos clássicos das literaturas brasileira e mundial.

A Secretaria de Cultura recebe, por ano, cerca de 800 livros, entre compras e doações. O acervo é bastante completo, com até bíblia em braile. A Biblioteca da Casa da Cultura atende cerca de 8.500 pessoas por ano, a grande maioria crianças e adolescentes que procuram desenvolver seus trabalhos escolares e o hábito de ler.

A Biblioteca Pública é mantida pela Prefeitura de Louveira, por meio da Secretaria de Cultura e Eventos, e fica localizada na Rua das Rosas, nº 233, no bairro Santo Antônio. De acordo com o bibliotecário Lourival

de Barros Santos, para fazer o empréstimo, o usuário deve fazer o seu cadastro. Para isto, é necessário que o interessado, caso seja maior de 16 anos, apresente o RG, CPF, e Comprovante de residência. Já os menores de idade devem comparecer juntos dos pais ou responsável para que seja feito o cadastro. “É simples e não cobramos taxa de inscrição.

Lourival ressalta que o acervo da biblioteca está sempre em renovação. “Fato motivado pelas aquisições realizadas pelo poder público e pelas doações da comunidade”. Os visitantes podem também ter acesso a jornais, revistas e almanaques.

A biblioteca também conta com o sistema de relatório, que possibilita aos funcionários maior agilidade na logística dos livros emprestados. “Com este sistema agilizamos o cadastro, a devolução e as saídas das obras, o que também nos permite saber se existe algum usuário em atraso”, enfatizou Lourival.

## Dica de Leitura apresenta “As Vantagens de Ser Invisível”

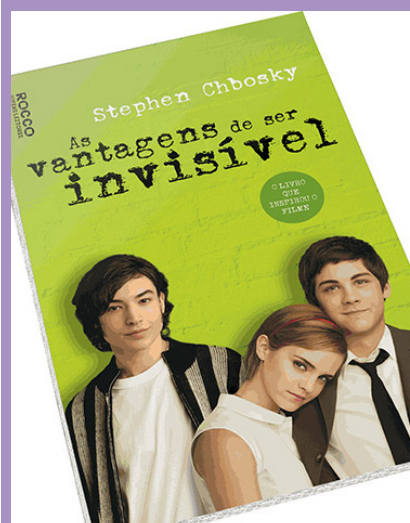

Cartas mais íntimas que um diário, estranhamente únicas, hilárias e devastadoras - são apenas através delas que Charlie (personagem principal) compartilha todo o seu mundinho com o leitor. Enveredando pelo universo dos primeiros encontros, dramas familiares, novos amigos, sexo, drogas e daquela música perfeita que nos faz sentir infinito, o roteirista Stephen Chbosky lança luz sobre o amadurecimento no ambiente da escola, um local por vezes opressor e sinônimo de ameaça. Uma leitura que deixa visível os problemas e crises próprios da juventude, é uma leitura moderninha e atemporal, daquelas que gostamos de ler de uma vez só. com protagonistas adolescentes desajustados.

As Vantagens de Ser Invisível é um prato cheio. Você também vai querer se sentir infinito.

Casa da Cultura  
Telefone: (19) 3848-1128  
Email: biblioteca.cultura@louveira.sp.gov.br

Horário de atendimento: segunda à sexta-feira das 8h às 17h

Biblioteca Municipal “Monteiro Lobato”  
Endereço: Rua das Rosas, 233  
Bairro: Santo Antônio

## Prefeitura intensifica trabalho de combate à Dengue

A equipe tem percorrido a cidade diariamente procurando conscientizar a população, mas é preciso que cada morador busque fazer a sua parte

A Secretaria de Saúde, por meio do Serviço de Controle de Zoonoses, realiza continuamente o trabalho de combate à Dengue e no município. O combate é feito durante todo o ano através de visitas casa a casa, em pontos estratégicos, em imóveis especiais e trabalho de pendências (retorno aos finais de semana nos imóveis que estavam fechados durante o casa a casa). Devido ao armazenamento de água em tambores, foi intensificado também o trabalho de orientação nesta questão, bem como colocando larvicida (comprimido efervescente que não tira a potabilidade da água) e tela milimétrica nestes tambores.

### Conheça o trabalho realizado pelos agentes:

- ▶ Visitas casa a casa: a equipe do Serviço de Controle de Zoonoses realiza visitas diárias em residências do município, fazendo orientação e constatação “in loco” de possíveis criadouros. São 02 ciclos/ano, ou seja, cada ciclo refere-se a uma visita em todo município;
- ▶ Visitas casa a casa (pendências): retornos a residências que se encontravam fechadas no ciclo casa a casa. Estas visitas são feitas aos sábados. Nesta caso é importante orientarmos o morador sobre a importância de receber os agentes para realização da visita e orientação;
- ▶ Visitas em imóveis especiais: visitas dos agentes em igrejas, escolas, hospitais, prédios públicos, centros esportivos, delegacias, parques e hotéis;
- ▶ Visitas em pontos estratégicos: visitas em estabelecimentos que, por sua característica de atividade, possam vir a ter grande quantidade de prováveis criadouros armazenados ou transportados;
- ▶ Intensificação: realização de trabalhos específicos em determinadas áreas consideradas problemáticas, identificadas nas visitas casa a casa;
- ▶ Busca ativa de casos suspeitos: ao recebermos a notificação de um caso suspeito de dengue, são feitas visitas num raio de 200 metros da residência do morador, sendo que, nestas visitas, são feitas perguntas aos moradores em busca de novos casos suspeitos, além das vistorias para diagnosticar possíveis criadouros do mosquito;
- ▶ Bloqueio: também é realizado nebulização em um raio de 500 metros da residência do morador que teve a doença confirmada.



## Aprenda como prevenir a Toxoplasmose

Também conhecida por “doença do gato”, a toxoplasmose é uma zoonose cosmopolita, causada por um protozoário. Apresenta quadro clínico variado, desde infecção sem sintomas a manifestações extremamente graves. Os sintomas são parecidos com outras doenças, como dengue, leptospirose, febre maculosa e até mesmo com a gripe. Caso apresente os sintomas, procure a unidade de saúde mais próxima.

### Quais são os sintomas?

Muitos pacientes não apresentam sintomas. Quando apresentam, são: febre, dores, vermelhidão pelo corpo, e ínguas no pescoço. Em casos mais graves podem causar pneumonia, hepatite e cegueira, e também outras complicações, principalmente em bebês de grávidas que tiveram a doença e não foram tratadas.

### Como é transmitida?

▶ Consumo de carne crua ou mal cozida infectada;



▶ Consumo de verduras e legumes mal lavados;

▶ Consumo de água contaminada;

### Como é feito o diagnóstico?

Por exame de sangue. Como no caso das grávidas, a doença é mais grave, o exame é feito durante o pré-natal, mesmo que ela não tenha sintomas.

### Como posso prevenir essa doença?

▶ Não comer carnes cruas ou mal cozidas;

▶ Lavar muito bem os legumes, as verduras e as frutas antes de comer;

▶ Se tiver gatos em casa, leve-os sempre ao veterinário;

▶ Descartar as fezes do gato adequadamente no lixo e após isso, lavar as mãos.

▶ Lavar bem as mãos após manipular carne crua ou terra;

▶ Beber e cozinhar utilizando apenas água potável.

# Assistência Social forma turma em cursos profissionalizantes

Em 2015, os cursos gratuitos já capacitaram aproximadamente 40 pessoas

O Núcleo de Cidadania e Capacitação (NUCCA) de Louveira concluiu este mês três turmas em cursos profissionalizantes oferecidos gratuitamente à população. Foram capacitadas cerca de 40 pessoas em Atendimento ao Cliente, Design de sobancelha e Plano de Negócios para Empreendedores.

Os cursos garantem a oportunidade de o munícipe ter o seu próprio negócio além de gerar a própria renda.

Em 2014, o Núcleo viabilizou 31 cursos, entre os quais informática, manicure e confeitaria. Foram cerca de 1.000 inscritos e 621 pessoas foram certificadas. As aulas foram ministradas através de parcerias com as escolas – SENAI, SENAC, Ondina e La Belle Cuisine.

## Casa de Acolhimento

No último dia 04, o Nucca começou a ministrar um curso

de capacitação na Casa de Acolhimento de Louveira. Os moradores estão aprendendo a fazer massas e pães. Já em 2014, a casa acolheu 41 pessoas, buscando reinserção social de cada indivíduo, desenvolvendo atividades e oficinas; musicoterapia, caminhadas, artesanato, pinturas e modelagem. Desenvolvendo a socialização das pessoas, coordenação motora e concentração.

A Casa tem como objetivo resgatar a identidade dos acolhidos, tirando documentos, buscando benefícios junto ao Poder Público e reintegrando-os à sociedade.

## Serviço de Atendimento ao Trabalhador

O Serviço de Atendimento ao Trabalhador (SAT) de Louveira recebeu, só em 2014, 7.524 currículos, para cerca de 6.298 vagas abertas. Foram encaminhados cerca de 19.500 currículos. Vários processos de seleção foram efetuados pelas empresas para estes candidatos.

## Você sabe o que faz a Assistência Social?

O serviço de Assistência Social de Louveira presta serviços de Proteção Social Básica, através dos dois CRAS, na região central da cidade e no Bairro Santo Antonio. Também conta com 2 Centros de Convivência da Juventude (CCJ), nos mesmos locais, além do Centro de Convivência do Idoso.

Serviços de Proteção Social Especial de Média (CREAS) e Alta (Abrigos) complexidade e Inclusão Produtiva, tais como Núcleo de Cidadania e Capacitação (NUCCA), Serviço de Atendimento ao Trabalhador (SAT), Banco do Povo e Inclusão Digital (Acessa São Paulo, Telecentro e Caia na Rede). Todos estes programas são um benefício para o louveirense.

Outro serviço prestado ao munícipe são os serviços do Cadastro Único (Bolsa Família, Renda Cidadã, ação jovem, Amigo do Idoso, entre outros) e de Vigilância Socioassistencial.



## Grupo “Expressão Jovem” promove intervenção de graffiti na pista do Jardim Esmeralda



Atendendo um pedido da população da cidade, no dia 28 (sábado), na pista municipal de skate, acontece o projeto “Expressão na Pista”. Promovido pela Prefeitura de Louveira, por meio da Secretaria de Cultura e Eventos e de Assistência Social, o evento acontece a partir das 9h, com a presença de alunos das aulas de graffiti do Centro de Convivência da Juventude (CCJ). Para tudo sair perfeito, o grupo de jovens está desenvolvendo, em sala de aula, um projeto com imagens e desenhos voltados para o tema skate. A apre-

sentação da proposta será no sábado.

Com cerca de 10 jovens participantes, a grafiteagem tem o objetivo de cobrir pichações e evitar novas ações de vandalismo. Os jovens receberão a orientação de Jediel Silva, ‘arte educador’ de graffiti.

Para deixar o evento ainda mais divertido, o público poderá contar com apresentações de Hip Hop com alunos também do CCJ. O evento é aberto ao público e gratuito.

\*Evento sujeito à alteração em caso de chuva.



## Segunda-feira é o limite para quitar o IPTU à vista

Quem optar por pagar à vista terá 10% de desconto. Lembrando que esta data também vale para quem quiser dividir o pagamento

O prazo para pagamento do Imposto Territorial e Predial Urbano (IPTU) em parcela única vence nesta segunda-feira, 16. A novidade deste ano é o desconto de 10% para o contribuinte que optar por pagar em cota única. Ao todo, estão sendo entregues aproximadamente 11.000 carnês. Caso o município não tenha recebido o seu, pode retirá-lo no Paço Municipal das 9h às 16h ou no Centro de Atendimento do Bairro Santo Antonio.

O imposto pode ser parcelado em até 10 vezes e o munícipe tem a opção de retirar a guia de pagamento já disponível diretamente no site da Prefeitura ([www.louveira.sp.gov.br](http://www.louveira.sp.gov.br)). Basta acessar a página, entrar no link “Emissão de 2ª Via de IPTU”, completar o formulário e imprimir o boleto de pagamento.

O tributo foi atualizado

em 6,59%, de acordo com a variação do IPCA – Índice de Preço ao Consumidor Amplo/IBGE) ocorrido no exercício entre Outubro de 2013 a Outubro de 2014.

### Fique atento aos vencimentos para pagamento parcelado:

2ª parcela - 15/04/2015

3ª parcela - 15/05/2015

4ª parcela - 15/06/2015

5ª parcela - 15/07/2015

6ª parcela - 17/08/2015

7ª parcela - 15/09/2015

8ª parcela - 15/10/2015

9ª parcela - 16/11/2015

10ª parcela - 15/12/2015

## “Ouvidoria Itinerante” passa hoje pela região central



Iniciativa da Prefeitura de Louveira, o programa “Ouvidoria Itinerante” percorre diversos bairros da cidade ajudando o morador a solucionar problemas, coletando sugestões, críticas e elogios. O objetivo desta opção é inovar no serviço de atendimento à população que já é prestado via e-mail e telefone.

A ação acontece semanalmente das 9h às 16h. O atendimento é feito sempre às quartas-feiras. Já na região central, a ação acontece hoje. Depois, o próximo local a receber a equipe (dia 18) será o Jardim Esmeralda (Dalvo Luiz ao lado da Pista de Skate).

### Entenda o projeto

A Ouvidoria atua especialmente em assuntos como irregularidades administrativas,

fatos graves contrários às leis vigentes, deficiência do serviço público, sugestões de melhoria dos serviços, informações e outros quesitos que a população observe e anseie. O atendimento é gratuito e as reivindicações também podem ser formuladas por escrito e entregues ao departamento, que fica dentro do Paço Municipal, ou diretamente na página oficial da Prefeitura na internet [ww.louveira.sp.gov.br](http://ww.louveira.sp.gov.br) no campo “Fale Conosco”. Outra opção é pelo telefone exclusivo da Ouvidoria 0800 7722245 ou 3878-9705. A ligação é gratuita. A Ouvidoria Municipal de Louveira está disponível 24h por dia, todos os dias da semana através da internet. Pelo telefone, o serviço funciona de segunda a sexta.



## Prefeitura premia expositores de frutas da Festa da Uva do ano passado

**N**a manhã do último sábado, 7, aconteceu no salão da melhor idade, o evento de premiação dos produtores expositores da 47ª Festa da Uva e 4ª ExpoCaqui de Louveira. Estavam presentes diversas autoridades do município.

Os agrônomos puderam prestigiar um vídeo que procurou demonstrar toda a dedicação dos viticultores para atingirem o padrão de qualidade exigido para participar da exposição.

O vídeo mostrou todo o processo de montagem da

caixa, forração, escolha dos cachos, colheita, embalagem, transporte e julgamento, até que seja colocada pela Coordenação Agrícola num local de destaque no pavilhão de exposições.

A cerimônia de premiação foi agrupada por propriedade e o grande campeão da categoria Caqui rama forte foi João Paulo dos Santos Bergamin, produtor do Bairro Palmerinha, de Itatiba. O troféu foi entregue pelo Presidente da Associação dos Produtores Rurais de Louveira Lucas Strabello (foto acima).

Novamente, neste ano, os grandes campeões da categoria

Uva Niágara branca foram os proprietários da Chácara Guarani, representados por José Valter Pagotti. “Foi um imenso prazer poder receber, mais uma vez, este prêmio, que já se tornou tradição desde a época do meu pai. Estou muito feliz e vamos continuar trabalhando para levar um produto de qualidade para todos.” Já na categoria uva Niágara rosada o grande prêmio foi para os produtores das uvas Max. Inibaldo Pagotto e sua família.

Durante a cerimônia também foi feita uma homenagem para os familiares do Sr. Rubens Pagotto e do Sr. Francisco Pagotti.



### Festa da Uva 2015

Como parte integrante deste grande evento, também foi realizada o lançamento oficial da Festa da Uva 2015. O tema escolhido para a decoração e ambientação foi a Estação Ferroviária, que passa por uma grande reforma que em breve será concluída. A festa deste ano acontecerá entre os dias 16 a 31 de Maio.

### Aniversário da cidade terá transporte gratuito

No aniversário de 50 anos de Louveira, dia 21, o Centro e os bairros do Santo Antônio e Monterrey terão ônibus gratuitos para a festa que acontece na área de Lazer do Trabalhador, a partir das 10h. Já estão confirmados os palhaços Patati Patatá às 16h e o grupo de sertanejo César

Menotti e Fabiano às 21h. Durante toda a programação, a população poderá contar com brinquedos infláveis para as crianças, apresentações culturais, além de algodão doce e pipoca. Toda a estrutura pretende receber cerca de 3 mil pessoas no local.

#### Confira os itinerários

**Estação Ferroviária**  
a partir das 10h  
(cada 30 minutos)

(IDA)  
José Niero  
Romildo Prado  
Destino Área Lazer  
(VOLTA)  
Área Lazer  
Rua Belém  
Rua Miguel Bossi  
Armando Steck  
José Niero

**Monterrey**  
(horários: 12h;  
14h; 16h; 20h; 23h)

Rodovia Romildo Prado  
Estrada Municipal  
Avenida Escorial  
Rua Albatroz  
Avenida Mossoró  
Rua Morumbi  
Estrada Municipal

**Bairro Santo Antônio**  
a partir das 10h  
(cada 30 minutos)

(IDA)  
Praça Matriz  
Rua 13 de Junho  
Rua Ricieri Chiquetto  
Rua Antônio Chicalhioni  
Paulo Prado  
Romildo Prado  
(VOLTA)  
Romildo Prado  
Paulo Prado  
Geraldo Burch  
Antônio Bonesso  
Luiz Montelatto  
Evaristo Cavalli  
Rua das Rosas  
Rua Santo Scarance.



# Obras da ETA de Louveira avançam

Os bairros Jardim Juliana e Santo Antonio recebem novas adutoras. O benefício vai solucionar o problema da água na região

Com previsão de entrega ainda neste semestre, a construção da Nova Estação de Tratamento de Água prossegue em ritmo acelerado. Operários estão trabalhando na finalização das instalações hidromecânicas, impermeabilização dos tanques, acabamentos da estrutura, além da finalização da área externa da ETA, como pavimentação, plantio de grama e muros e alambrados.

Após a conclusão das obras, a ETA vai passar por um período de três meses de testes. A estrutura terá capacidade nominal para tratar 200 litros por segundo, uma quantidade de água estimada para uso de 70 mil habitantes. Com isso, Louveira terá tratamento de água garantido para os próximos 15 anos. A ETA II é uma das principais ações da administração municipal para solucionar a questão do tratamento e abastecimento de água no município.

## Funcionamento

A ETA foi dimensionada como sendo uma estação de tratamento de água do tipo convencional de ciclo completo e vai operar com processos de coagulação, floculação, sedimentação, filtração, desinfecção, fluoretação e correção final de PH (acidez) para evitar a corrosão das tubulações.

A água bruta será captada em uma caixa de chegada com dimensões de 2,20 metros de largura, 1,20 metros de comprimento e 2,40 metros de altura (elevatória de água bruta), e passará pelo processo de retirada de areia da água bruta. Depois será bombeada através de uma adutora de 400 mm para os módulos de floculação e decantação, e em seguida segue para o sistema de filtração

para, enfim, chegar ao reservatório final.

## Água no Jardim Juliana

A Prefeitura já começou, na semana passada, a execução de adutora de água para abastecimento do Reservatório a ser construído no Jardim Juliana.

A adutora projetada será construída com tubulação e conexões em PEAD e será interligada em uma adutora já existente, que, por sua vez, capta água do Reservatório do Parque dos Estados, que tem capacidade para quatro milhões de água. Em seu trecho inicial, a interligação terá 315mm, sendo reduzida para 225mm em local próximo ao Residencial Burck.

Com a ativação desta adutora, a questão da falta d'água na região do Jardim Juliana será resolvida.

O prazo estimado para execução é de quatro meses.

## Nova adutora no Santo Antonio

O bairro Santo Antonio também será beneficiado com uma nova adutora. O trecho substituirá adutora de tubo 150mm, que necessita de manutenção regularmente, comprometendo o abastecimento da região e desperdiçando água na região.

A adutora será interligada e segue em direção à Rua Armando Bertie, continuando pelas Ruas Ver. José Carlos Conti e Victoria C. Bassi. A nova instalação terá dois pontos de interligação com outra existente, também em PEAD. Em seguida, esta adutora passará pela rua Treze de Maio tendo seu ponto final somente na região da Terra da Uva. O prazo estimado também é de quatro meses e a previsão de início de obra é para a semana que vem.

## Veja o Projeto das adutoras



A Adutora do Jardim Juliana vai solucionar o problema de falta d'água na região. A obra já começou e o prazo para acabar é de quatro meses

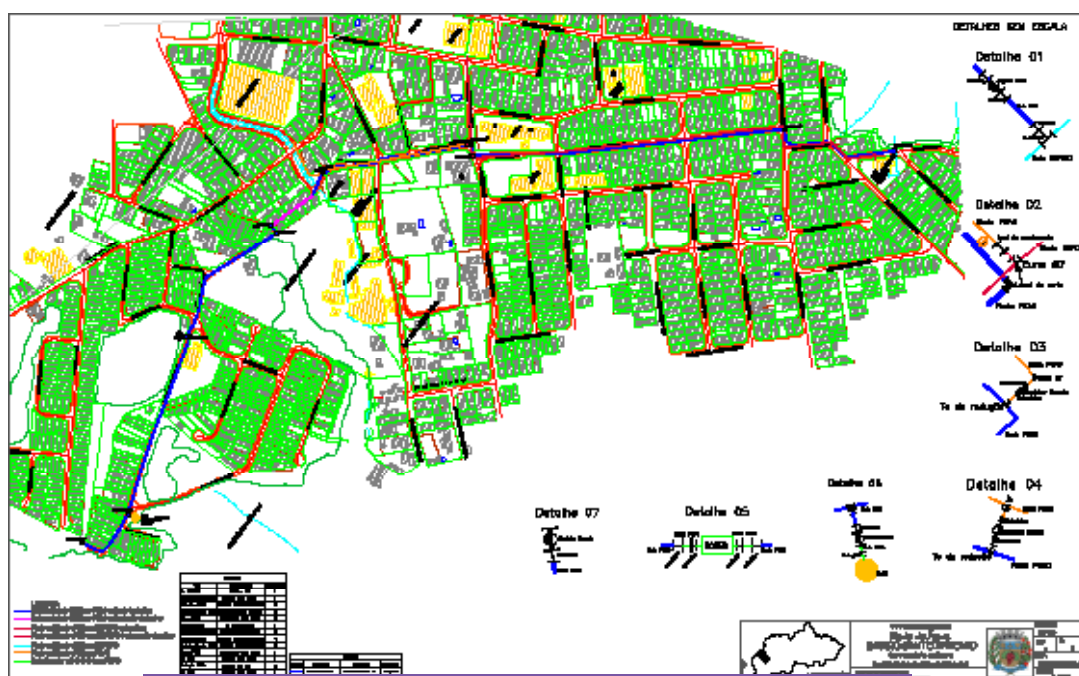

Adutora do Santo Antonio passará pelas ruas Armando Bertie, continuando pelas Ruas Ver. José Carlos Conti e Victoria C. Bassi. Em seguida, esta adutora passará pela rua Treze de Maio tendo seu ponto final somente na região da Terra da Uva.

## Rodada do Amador teve 16 gols no último domingo

No dia das mulheres também teve futebol! No último domingo, 08, aconteceu a segunda rodada do campeonato de futebol amador de Louveira. O primeiro jogo aconteceu às 08h30 no Campo Municipal da cidade. A disputa foi entre a equipe 'São Paulinos' contra o 'Super Vulcão' e terminou com resultado de 3x2 para o time do técnico Gesilvado Ribeiro, que estreou no comando da equipe dos 'São Paulinos'.

Com direito a pênalti e gol contra, o jogo foi disputado durante os 90 minutos de partida. Segundo o técnico Gesilvado Ribeiro, além de toda a preparação e treinamentos, “o es-

forço físico dos jogadores foi um ponto positivo para alcançar a vitória”.

Os gols foram de Galdino Rodrigues (2) e Samuel Rodrigues (1) para o time 'São Paulinos'. Já para o 'Super Vulcão', Warley Antunes marcou uma vez, e o segundo gol foi contra.

O segundo jogo no Campo Municipal foi entre 'Amyza' e 'Ferroviários' (foto ao lado) às 10h30. O placar fechou em 2x0 e o time do Amyza conquistou a segunda vitória com gols de Juvenal Viana e Charles Almeida.

Os jogos que aconteceram no Campo Nova Estrela acabaram empatados

em 1x1. O time 'Nova Estrela', com gol de Cleiton Ramos enfrentou o time 'Primus' que, por sua vez, anotou um gol com Raphael Henrique. Já o time 'Viracopos FC', com gol de Danny Adão enfrentou o time 'ALA' que conquistou o seu segundo empate no campeonato, com gol de Weverton Silva.

'Nacional' e 'Santa Cruz' se enfrentaram no último jogo da rodada com direito a goleada. O time do 'Nacional' fez 5x0 em cima do time adversário. Gols de Douglas Henrique (2), Eyder Lima (1), Gilvan Henrique (1) e Wanderley Donizete (1).



15º Campeonato Louveira de Futebol Amador							
2015 - 1ª DIMSÃO							
Dia: 15 de março (domingo)							
3ª Rodada							
Horário	Jogo	Mandante	P	X	P	Visitante	Local
8h30	1	Vila Telemar	X			Ferroviário FC	Municipal
10h30	2	São Paulinos	X			Santa Cruz	Municipal
13h45	3	Amyza	X			Primus	Municipal
8h30	4	Nacional	X			Ala	Nova Estrela
10h30	5	Nova Estrela	X			Viracopos FC	Nova Estrela

## Projeto “Cesta de Três” tem apoio da Prefeitura de Louveira

O Projeto já atende 120 crianças em seus treinamentos

**A** Associação “Projeto Cesta de Três” é uma entidade filantrópica e sem fins lucrativos que visa levar o esporte, especificamente o basquete, para as crianças. Com apoio da Prefeitura de Louveira, através da Secretaria da Educação, esse projeto foi possível na cidade. O ginásio de esportes da escola EMEF – Melissa Sicalhoni, localizado na Rua Romeu Chicalhoni, nº 91, no Bairro Santo Antonio, foi cedido para os treinos de basquetes com as crianças.

Os treinamentos acontecem na parte da manhã e tarde de quarta à sexta-feira, e já atende 120 crianças oficialmente. As crianças ganham uniformes e garrafinhas de água, além de todo o suporte de dois professores, e um estagiário na área física e tática no basquete.

### O Projeto

Fundado e Idealizado pelas “Irmãs Luz”, Cintia Regina Santos Luz, Helen Cristina Santos Luz, e Silvia Andrea Santos Luz, o projeto tem como missão auxiliar no combate à pobreza e a desigualdade social, através da inserção de crianças no esporte. As criadoras da associação são atletas e campeãs mundiais no basquete. Entre essas conquistas estão: medalhas olímpicas de prata e bronze nas Olimpíadas de Atlanta (1996), e Sidney (2000), Supercopa Espanhola em Barcelona (2006) entre outros.

A Associação também tem apoio da Lei de Incentivo ao Esporte. Essa lei permite que empresas e pessoas físicas invistam parte do que pagariam de Imposto de Renda em projetos esportivos aprovados pelo Ministério do Esporte. As empresas podem investir até 1% desse valor e as pessoas físicas, até 6%.



O projeto atende 120 crianças, todas estudantes da alunos da escola Melissa, no Santo Antônio



## 15ª Copa Karatê de Louveira acontece no próximo domingo

O evento conta com a participação de academias e associações de várias cidades do Estado de São Paulo, além do apoio da Federação Paulista de Karatê

A Prefeitura de Louveira, junto da Secretaria de Esporte, Lazer e Juventude vão oferecer todo o apoio e suporte para a 15ª Copa de Karatê da cidade, que acontecerá no dia 15 de Março, a partir das 08h horas no Centro Educacional Integrado de Louveira – CEIL no Bairro Santo Antônio.

O evento conta com a participação de academias e associações de várias cidades do Estado de São Paulo, além do apoio da Federação Paulista de Karatê. Para o professor da modalidade, Louveira tem grandes chances de sair com medalhas, contará com alunos novos, mas também com alunos experientes, “To-

dos já estão treinando forte desde o dia 27 de janeiro para o campeonato” conclui.

A equipe de Louveira será representada na competição por 60 atletas, que frequentam os núcleos de treino da área de lazer, nova estrela e do próprio CEIL, além do reforço da equipe adulta de Karatê.

O karatê em Louveira completa 14 anos de existência, e atualmente cerca de 350 alunos já participam das aulas. Durante esses anos, muitas vitórias foram alcançadas, entre elas, quatro medalhas do Campeonato Brasileiro de 2014. Além de vencer a Copa Metropolitana, também no último ano, os karatecas louveirenses já são reconhecidos nacionalmente.

## 4ª Festival de Natação em Louveira acontece neste sábado

Neste sábado, 14, acontece o 4º Festival de Natação realizado pela Prefeitura de Louveira, por meio da Secretaria de Esporte, Lazer e Juventude. O evento tem início às 08h30 e acontece no CEIL - Centro Educacional Integrado de Louveira, no Bairro Santo Antônio.

Os participantes do festival são alunos entre sete e 17 anos, que já frequentam a escola de natação, e tam-

bém a participação da escola Villa Acqua. Todas as provas serão premiadas para as pessoas que atingirem os três melhores tempos nas modalidades ‘livre’ e ‘costas’.

A natação pode ser praticada por qualquer pessoa, independentemente da idade e sexo, uma vez que a água é um meio muito benéfico para o corpo, além da diversão que é garantida.



## Inscrições abertas para o Taekwondo

A Prefeitura de Louveira, por meio da Secretaria do Esporte, Lazer e Juventude, continuam com inscrições abertas para aulas de Taekwondo. As aulas são gratuitas e os interessados devem comparecer à Secretaria do Esporte, na Área de Lazer do Trabalhador munidos de RG, CPF, comprovante de endereço e uma foto 3x4 para preenchimento da ficha de matrícula.

As aulas de Taekwondo acontecem em dois dias da semana, com horários e locais variados, para atender todos os alunos. (confira tabela abaixo). Para mais informações, ligar na Secretaria do Esporte, Lazer e Juventude, 3878-1357.

### Locais e horários:

Terça/Quinta 09h às 10h30  
 Área de Lazer do Trabalhador  
 15h às 16h30 Nova Estrela  
 18h às 19h30 Monterrey  
 20h às 21h30 Clube Bandeirantes



SELEÇÃO MASTER DE LOUVEIRA X SELEÇÃO DE GRADUES  
**DIA 21 DE MARÇO A PARTIR DAS 14H**  
 ESTÁDIO MUNICIPAL DE LOUVEIRA

Leve um quilo de alimento não perecível (menos sal) até a Secretaria de Esportes entre os dias 16 e 20 de março e troque por um ingresso.

Atenção: Ingressos limitados

## Inscrições para bolsas de estudo em cursos técnicos e universitários vão até está sexta

Os estudantes interessados deverão comparecer até a Secretaria Municipal de Educação das 8h às 11h30 ou das 13h às 16h30

**O**s interessados em receber bolsa de estudo para ensino técnico e universitário oferecido pela Prefeitura de Louveira têm até esta sexta-feira, 13 para realizar a inscrição. Os programas, nomeados por Rumo ao Ensino Tecnológico (PRET) e Rumo ao Ensino Superior (PRES), tem como objetivo conceder bolsas de estudo aos municípios com baixa renda familiar e que residem em Louveira há pelo menos três anos.

Os estudantes interessados deverão comparecer até a Secretaria Municipal de Educação (Rua Santo Scarance, nº 188, Bairro Santo Antônio) das 8h às 11h30 ou das 13h às 16h30. No ato de ins-

crição o aluno deve entregar a ficha de formulário preenchida, que está disponível no site da Prefeitura de Louveira ([www.louveira.sp.gov.br](http://www.louveira.sp.gov.br)), no menu 'Arquivos', ou ser retirado na própria secretaria. (Se preferir, vá direto ao arquivo por meio do link [www.louveira.sp.gov.br](http://www.louveira.sp.gov.br))

O limite de renda familiar para ingressar no programa é de até 7 salários mínimos para o programa de concessão de bolsas no ensino tecnológico e 5 salários para pleitear bolsas em universidades.

Os interessados devem estar matriculados em instituição de ensino tecnológico (no caso do PRET) ou superior (PRES) reconhecido pelo Ministério da Educação (MEC) e não ter diploma de

curso técnico ou universitário anterior, nem estar matriculado em outro curso desta natureza. Não ser beneficiário de qualquer auxílio, programa ou financiamento de fonte pública ou privada de custeio aos estudos (como Fies, Prouni, Renda Universidade, entre outros) é outro pré-requisito necessário para pleitear a bolsa.

As bolsas de estudo corresponderão ao valor de 60% da mensalidade do curso, com limite máximo de R\$ 424,73 para o ensino superior e R\$ 381,78 para o ensino técnico.

Caso houver empate na somatória dos pontos obtidos no questionário, terá preferência o interessado que possuir menor renda per capita; melhor classificação no

vestibular; e maior número de pessoas que coabitem na mesma residência, nesta ordem.

A Administração Municipal irá conceder apenas uma bolsa por família, sendo considerado familiar além do (a) cônjuge e dos filhos, quaisquer pessoas que residem na mesma residência, ou da mesma comunidade formada por indivíduos que são ou se consideram parentes, unidos por laços naturais, afinidade ou por vontade expressa.

O aluno favorecido poderá perder a bolsa em casos de reprovação no ano letivo, ou registrar frequência inferior a 75% em qualquer termo do curso (salvo se houver justificativa plausível e expressa).



**Biblioteca na Escola:** A EMEF José Odair Montelato inaugurou, na manhã da quarta-feira (11), a biblioteca da escola com a apresentação de uma história feita pelos funcionários da unidade.

Pra inaugurar o espaço, os convidados foram os alunos da educação Infantil que, pela primeira vez, tiveram acesso a uma biblioteca e ficaram deslumbrados com a história contada pelos funcionários.

### Palestra da GM

No dia 09 de março, das 14h às 16h30, no Espaço da Juventude do Bairro Santo Antônio, o departamento da Guarda Municipal de Louveira realizou uma palestra com o tema: "O Papel da Guarda Municipal de Louveira para a População e a Prevenção ao Uso de Drogas".

A palestra foi aplicada pela GmF Inspetora Adinalva e a GmF Josiane, da patrulha escolar da GM aos jovens inseridos no Programa de Educação para o Trabalho – Novas Conexões – Senac/SP.

A palestrante apresentou aos adolescentes as consequências das drogas na sociedade e abriu o debate com o tema "Por que o adolescente entra no mundo das drogas?".

A palestra foi solicitada pela senhora Claudia Lieko Itano Hiratsuka, Gerente do Senac Jundiaí, que já solicitou nova palestra, agora com o tema: "A importância da Guarda Municipal no contexto da segurança pública".

### Saúde

## Começa vacinação contra o vírus HPV

Com o objetivo de reforçar as ações de prevenção de câncer do colo, a Secretaria de Saúde dá continuidade à estratégia de vacinação contra o HPV (Papilomavírus humano) em Louveira. A vacinação, conjuntamente com as ações para o rastreamento do câncer do colo do útero, possibilitará prevenir a doença nas próximas décadas.

A meta do município é vacinar 834 meninas na faixa etária de 9 a 11 anos de idade. Serão vacinadas também as meninas e mulheres de 14 a 26 anos de idade vivendo com HIV. Para receber a vacina procure a unidade de saúde mais próxima com a carteirinha de va-

cinacão.

Atualmente a quarta causa de morte por câncer entre as mulheres brasileiras é o câncer de colo do útero e faz, por ano, 5.264 vítimas fatais. A principal forma de transmissão do HPV é por via sexual. A vacina previne a infecção e, consequentemente, os casos de câncer de colo do útero causados e as verrugas genitais. A vacina HPV já foi introduzida em mais de 51 países.

Cabe lembrar que a vacina é uma ferramenta de prevenção e não substitui o papanicolau. Da mesma forma, a vacina não confere proteção contra outras doenças sexualmente transmissíveis como HIV, Sífilis,



Hepatite B e C, e, por isso, a importância do uso do preservativo em todas as relações sexuais. Além disso, há risco de aparecimento de verrugas digitais, caso estas lesões estejam em áreas não protegidas pela camisinha.

#### Histórico

O Ministério da Saúde juntamente com as Secretarias Estaduais e Municipais de Saúde iniciou em março de 2014 a vacina-

ção para meninas de 11 a 13 anos, com a primeira dose da vacina contra o HPV, e em setembro de 2014, com a segunda dose do esquema vacinal.

Foram aplicadas 1.685 doses de vacina contra o HPV em Louveira em 2014. Foi atingida a meta de 80% tanto na primeira etapa da Campanha (em março de 2014) quanto na segunda etapa (em setembro de 2014).

SECRETARIA DE ADMINISTRAÇÃO - EDITAL / LEIS

## EDITAL DE CONVOCAÇÃO DO CARGO OPERADOR DE MÁQUINAS (REF. EDITAL DE CONCURSO PÚBLICO Nº 001/2011)

O Exmo. Senhor Prefeito do Município de Louveira, Nicolau Finamore Junior, **CONVOCA: JOSÉ CARLOS MACHADO**, para que no prazo de dois dias úteis a contar da presente publicação, apresente-se na Divisão de Pessoal, a partir das 9:00 horas, munido dos seguintes documentos:

- CARTEIRA DE TRABALHO E PREVIDÊNCIA SOCIAL – CTPS;
- COMPROVANTE DE PIS/PASEP;
- COMPROVANTE DE RECOLHIMENTO DE CONTRIBUIÇÃO SINDICAL (2015);
- CARTEIRA DE IDENTIDADE (RG);
- CADASTRO DE PESSOA FÍSICA (CPF);
- TÍTULO DE ELEITOR;
- 02 FOTOS 3x4 RECENTES;
- COMPROVANTE DE VOTAÇÃO DA ÚLTIMA ELEIÇÃO;
- CERTIDÃO DE CASAMENTO E NASCIMENTO DOS FILHOS, SE O CASO;
- CERTIDÃO DE NASCIMENTO;
- ANTECEDENTES CRIMINAIS (QUANDO SOLTEIRO);
- CERTIFICADO DE RESERVISTA OU CERTIFICADO DE ALISTAMENTO MILITAR (SE HOMEM);
- COMPROVANTE DE RESIDÊNCIA;
- CARTA DE REFERÊNCIA DO ÚLTIMO EMPREGO;
- ENSINO FUNDAMENTAL INCOMPLETO;
- CARTEIRA NACIONAL DE HABILITAÇÃO CATEGORIA "C".

O não comparecimento acarretará em desistência do cargo acima referido.

E, para que chegue ao conhecimento de todos, é expedido o presente Edital.

Louveira, 05 de março de 2015.

**NICOLAU FINAMORE JUNIOR**  
PREFEITO MUNICIPAL

## LEI Nº 2.411, DE 26 DE FEVEREIRO DE 2015.

**Autoriza o poder Executivo Municipal a prorrogar o prazo para o início das execuções das obras da Agência do INSS no Município de Louveira, e dá outras providências.**

**NICOLAU FINAMORE JUNIOR**, Prefeito do Município de Louveira, Estado de São Paulo, faz saber que a Câmara Municipal de Louveira decreta e eu sanciono e promulgo a seguinte Lei:

**Art. 1º** Nos termos do parágrafo único do artigo 2º da Lei Municipal n.º 2.087/2009, com redação dada pela Lei Municipal n.º 2.095, de 11 de março de 2010, fica o Chefe do Poder Executivo Municipal autorizado prorrogar o prazo para início das obras da agência do INSS, por mais 2 (dois) anos a contar da data de 11 de março de 2015, exaurindo-se em 11 março de 2017.

**Art. 2º** Esta lei entra em vigor na data de sua publicação.

**Art. 3º** Revogam-se as disposições em contrário.

Louveira, 26 de fevereiro de 2015.

**NICOLAU FINAMORE JUNIOR**  
Prefeito Municipal

Publicada e Registrada na Secretaria de Administração em 26 de fevereiro de 2015

**ANDRÉ LUIZ RAPOSEIRO**  
Secretário de Administração

## SECRETARIA DE ADMINISTRAÇÃO - PORTARIAS

### RETIFICAÇÃO DE PORTARIA

EDIÇÃO Nº 805 DE 26 DE FEVEREIRO DE 2015.

PORTARIA N.º 101, DE 12 DE FEVEREIRO DE 2015.

Onde se lê: “NOMEAR a Senhora ROSANGELA BALIEIRO DA SILVA BRUNELI, para ocupar e exercer o cargo de Técnico de Estação de Tratamento de Água e Esgoto, nível X, em caráter efetivo...”

Leia-se: “NOMEAR a Senhora ROZANGELA BALIEIRO DA SILVA BRUNELI, para ocupar e exercer o cargo de Técnico em Tratamento de Água, nível VIII, em caráter efetivo...”

### Número 109/2015

Data: 19.02.2015, retroagindo seus efeitos a 04 de Fevereiro de 2015.

Assunto: **CONCEDER 120 (cento e vinte)** dias de Licença Maternidade, à servidora MICHELE STEFFE DOMINGUES, a contar de 04 de Fevereiro de 2015, de acordo com o Artigo nº 40, da Lei nº 1.306/98, e conforme Processo Administrativo nº 01996-394/2015, devendo retornar as suas atividades normais em 04 de Junho de 2015.

### Número 111/2015

Data: 23.02.2015

Assunto: **EXONERAR**, a pedido dos serviços que presta a esta Municipalidade no cargo de Chefe de Divisão, referência CC 4, a Senhora ALESSANDRA FACHINI DE BORTOLO, a partir da presente data.

### Número 116/2015

Data: 23.02.2015

Assunto: **PRORROGAR** por mais 45 (quarenta e cinco) dias a Licença Doença, para tratamento de saúde, à Servidora Senhora MARTA CRISTINA DE OLIVEIRA, a contar de 23 de Fevereiro de 2015, de acordo com o Artigo nº 36, da Lei nº 1.306/98, e conforme Processo Administrativo nº 7713-141/2013, devendo retornar as suas atividades normais em 09 de Abril de 2015.

### Número 117/2015

Data: 24.02.2015, retroagindo seus efeitos a 19 de Fevereiro de 2015.

Assunto: **CONCEDER 120 (cento e vinte)** dias de Licença Maternidade, à servidora ADRIANA RIBEIRO DE ANDRADE, a contar de 19 de Fevereiro de 2015, de acordo com o Artigo nº 40, da Lei nº 1.306/98, e conforme Processo Administrativo nº 02176-394/2015, devendo retornar as suas atividades normais em 19 de Junho de 2015.

### Número 118/2015

Data: 25.02.2015

Assunto: **PRORROGAR** por mais 60 (sessenta) dias a Licença Doença, para tratamento de saúde, à Servidora Senhora ALESSANDRA DE PAULA SILVA, a contar de 25 de Fevereiro de 2015, de acordo com o Artigo nº 36, da Lei nº 1.306/98, e conforme Processo Administrativo nº 04251-141/2014, devendo retornar as suas atividades normais em 26 de Abril de 2015.

### Número 119/2015

Data: 25.02.2015

Assunto: **CONCEDER 30** (trinta) dias de Licença Prêmio, à Servidora JAQUELINE APARECIDA ROVERE DE GODOY, Professora de Educação Infantil I, efetiva, referente ao quinquênio de 11 de Abril de 1.999 a 10 de Abril de 2.004, conforme artigo 88, da Lei Municipal nº 1.006/90, e de acordo com o Procedimento Administrativo nº 3726/2004 a serem gozadas de 25 de Fevereiro de 2015 a 26 de Março de 2015, retornando às suas atividades normais em 27 de Março de 2015.

### Número 120/2015

Data: 27.02.2015

Assunto: **EXONERAR** a pedido a Senhora LILIAN CRISTINA DA VILLA LUIZ, dos serviços que presta a esta municipalidade no cargo de Auxiliar de Serviços Gerais, nível I, em caráter efetivo, a partir da presente data.

### Número 121/2015

Data: 27.02.2015

Assunto: **CONCEDER 30** (trinta) dias de Licença Prêmio, ao Servidor DAVI OLIVEIRA CERQUEIRA, Vigia, efetivo, referente ao quinquênio de 20 de Novembro de 2009 a 19 de Novembro de 2.014, conforme artigo 88, da Lei Municipal nº 1.006/90, e de acordo com o Procedimento Administrativo nº 09469-050/2014 a serem gozadas de 01 de Março de 2015 a 30 de Março de 2015, retornando às suas atividades normais em 31 de Março de 2015.

### Número 122/2015

Data: 02.03.2015

Assunto: **EXONERAR** a pedido o Senhor LUIZ CARLOS CASSIMIRO, dos serviços que presta a esta municipalidade no cargo de Operador de Máquinas, nível X, em caráter efetivo, a partir da presente data.

### Número 123/2015

Data: 02.03.2015

Assunto: **CONCEDER 60** (sessenta) dias de Licença Prêmio, ao Servidor EUGENIO CARLOS GROHMANN, Médico, efetivo, referente ao quinquênio de 07 de Março de 1999 a 06 de Março de 2.004, conforme artigo 88, da Lei Municipal nº 1.006/90, e de acordo com o Procedimento Administrativo nº 3381-050/2005 a serem gozadas de 02 de Março de 2015 a 30 de Abril de 2015, retornando às suas atividades normais em 1º de Maio de 2015.

### Número 124/2015

Data: 02.03.2015

Assunto: **CONCEDER 60** (sessenta) dias de Licença Prêmio, à Servidora JAQUELINE FRANCISLAINE DE MELO RODRIGUES, Farmacêutico, efetivo, referente ao quinquênio de 25 de Setembro de 2008 a 24 de Setembro de 2.013, conforme artigo 88, da Lei Municipal nº 1.006/90, e de acordo com o Procedimento Administrativo nº 07507-050/2013 a serem gozadas de 09 de Março de 2015 a 07 de Maio de 2015, retornando às suas atividades normais em 08 de Maio de 2015.

### Número 125/2015

Data: 02.03.2015

Assunto: **CONCEDER 30** (trinta) dias de Licença Prêmio, à Servidora SAYONARA MARINA PALOMBA, Odontóloga, efetiva, referente ao quinquênio de 15 de Janeiro de 2007 a 14 de Janeiro de 2.012, conforme artigo 88, da Lei Municipal nº 1.006/90, e de acordo com o Procedimento Administrativo nº 03817-372/2012 a serem gozadas de 25 de Março de 2015 a 23 de Abril de 2015, retornando às suas atividades normais em 24 de Abril de 2015.

### Número 126/2015

Data: 02.03.2015

Assunto: **CONCEDER 30** (trinta) dias de Licença Prêmio, ao Servidor GIULIANO INFANGER, Recepcionista, efetivo, referente ao quinquênio de 13 de Outubro de 2009 a 12 de Outubro de 2.014, conforme artigo 88, da Lei Municipal nº 1.006/90, e de acordo com o Procedimento Administrativo nº 01617-050/2015 a serem gozadas de 26 de Março de 2015 a 24 de Abril de 2015, retornando às suas atividades normais em 25 de Abril de 2015.

## SECRETARIA DE ADMINISTRAÇÃO - PORTARIAS

### PORTARIA Nº 127/2015

**NICOLAU FINAMORE JUNIOR, PREFEITO MUNICIPAL DE LOUVEIRA, ESTADO DE SÃO PAULO, USANDO DAS ATRIBUIÇÕES QUE LHES SÃO CONFERIDAS POR LEI:**

#### **RESOLVE:**

**I-** Determinar a instauração da Sindicância Administrativa, para apurar os fatos constantes no **Processo 01888-222/2015**, que versa sobre eventual descumprimento de dever funcional do servidor **MAICON DA SILVA PAULA**, conforme noticiado às fls., 23/25 dos autos, fatos estes que em tese caracterizam a infração prevista no artigo 115, inciso III e 116, inciso V, ambos da Lei Municipal nº 1.006/90.

**II** – Designar a Comissão de Sindicância nomeada pelos servidores *Rafael Alves Cintra*, presidente e membros *Waldemar José Gertrudes* e *Cássio Eduardo Garcia*, conforme folhas 24, item “a”, para apurar os fatos mencionados no despacho inaugural.

**III-** Publique-se.

**PREFEITURA MUNICIPAL DE LOUVEIRA**  
EM 02 DE MARÇO DE 2015

**NICOLAU FINAMORE JUNIOR**  
- PREFEITO MUNICIPAL -

Publicada e Registrada na Secretaria de Administração, em 02 de Março de 2015.

**ANDRÉ LUIZ RAPOSEIRO**  
SECRETÁRIO DE ADMINISTRAÇÃO

### PORTARIA N.º 128/2015

**NICOLAU FINAMORE JUNIOR, PREFEITO MUNICIPAL DE LOUVEIRA, ESTADO DE SÃO PAULO, USANDO DAS ATRIBUIÇÕES QUE LHE SÃO CONFERIDAS POR LEI:**

#### **RESOLVE:**

**I- CONCEDER, 06** (seis) dias de Licença Doença, para tratamento de saúde, à Servidora **ALDA PEREIRA BENEVIDES DA SILVA**, a contar de 05 de Fevereiro de 2015, de acordo com o Artigo nº 36, da Lei nº 1.306/98, e conforme Processo Administrativo nº 01506-141/2015, devendo retornar as suas atividades normais em 11 de Fevereiro de 2015.

**II** - Esta Portaria entrará em vigor na data de sua publicação, revogando-se as disposições contidas na Portaria 096/2015 e retroagindo seus efeitos a 05 de Fevereiro de 2015.

**PREFEITURA MUNICIPAL DE LOUVEIRA**  
EM 02 DE MARÇO DE 2015.

**NICOLAU FINAMORE JUNIOR**  
- PREFEITO MUNICIPAL -

Publicada e Registrada na Secretaria de Administração, em 02 de Março de 2015.

**ANDRÉ LUIZ RAPOSEIRO**  
SECRETÁRIO DE ADMINISTRAÇÃO

### Número 129/2015

**Data:** 02.03.2015, retroagindo seus efeitos a 11 de Fevereiro de 2015.

**Assunto:** **CONCEDER 120** (cento e vinte) dias de Licença Maternidade, à servidora **ALDA PEREIRA BENEVIDES DA SILVA**, a contar de 11 de Fevereiro de 2015, de acordo com o Artigo nº 40, da Lei nº 1.306/98, e conforme Processo Administrativo nº 02175-394/2015, devendo retornar as suas atividades normais em 11 de Junho de 2015.

### PORTARIA Nº 130/2015

**O SR. NICOLAU FINAMORE JUNIOR, PREFEITO MUNICIPAL DE LOUVEIRA, ESTADO DE SÃO PAULO, USANDO DAS ATRIBUIÇÕES QUE LHES SÃO CONFERIDAS POR LEI:**

#### **RESOLVE:**

**I** - Determinar a instauração de Processo Administrativo Disciplinar para apurar os fatos constantes no Processo nº 02034-222/2015, que versam sobre eventual descumprimento de dever funcional do servidor **ABINADABE JOSÉ DOS SANTOS**, conforme noticiado às fls. 03/05 dos autos, fatos estes que em tese caracterizariam as infrações previstas no artigo 115, inciso IV (Art. 115. São deveres do funcionário: IV – cumprimento às ordens superiores, exceto quando manifestamente ilegais) da Lei Municipal nº 1.006/90.

**II** - Designar a Comissão Permanente de Sindicância e Processo Administrativo nomeada pela Portaria nº 031/2015 para apurar os fatos mencionados no item I.

**III** - Publique-se.

**PREFEITURA MUNICIPAL DE LOUVEIRA**  
EM 02 DE MARÇO DE 2015.

**NICOLAU FINAMORE JUNIOR**  
- PREFEITO MUNICIPAL -

Publicada e Registrada na Secretaria de Administração, em 02 de Março de 2015.

**ANDRÉ LUIZ RAPOSEIRO**  
SECRETÁRIO DE ADMINISTRAÇÃO

### Número 131/2015

**Data:** 03.03.2015

**Assunto:** **EXONERAR**, a pedido a Senhora **ANA CLAUDIA GONÇALVES AMORIM**, dos serviços que presta a esta Municipalidade no cargo de Diretor de Departamento, referência CC-2, em comissão, a partir da presente data.

### Número 132/2015

**Data:** 03.03.2015

**Assunto:** **EXONERAR**, a pedido o Senhor **RODRIGO RIBEIRO**, dos serviços que presta a esta Municipalidade no cargo de Assessor Especial, referência CC-4, em comissão, a partir da presente data.

### Número 133/2015

**Data:** 04.03.2015

**Assunto:** **NOMEAR**, o Senhor **RODRIGO RIBEIRO**, para ocupar e exercer o cargo de Secretário de Esportes Lazer e Juventude, nível CC-1, em comissão, a partir da presente data.

### Número 134/2015

**Data:** 04.03.2015

**Assunto:** **EXONERAR** a pedido a Senhora **THALITA FERREIRA**, dos serviços que presta a esta municipalidade no cargo efetivo de Professor de Ensino Básico, nível III (EM), em caráter efetivo, a partir da presente data.

SECRETARIA DE ADMINISTRAÇÃO - PORTARIAS

SECRETARIA DE ASSISTÊNCIA SOCIAL - CONSELHO DE DIREITOS DO IDOSO

## PORTARIA Nº 135/2015

O SR. NICOLAU FINAMORE JUNIOR, PREFEITO MUNICIPAL DE LOUVEIRA, ESTADO DE SÃO PAULO, USANDO DAS ATRIBUIÇÕES QUE LHE SÃO CONFERIDAS POR LEI:

### RESOLVE:

**I** - Determinar a instauração de Processo Administrativo Disciplinar para apurar os fatos constantes no **Processo nº 01938-180/2015**, que versam sobre eventual descumprimento de dever funcional da servidora **KELLEN DA PAZ FERREIRA**, conforme noticiado às fls. dos autos, fatos estes que em tese caracterizariam as infrações previstas no artigo 115, inciso IV (Art. 115. São deveres do funcionário: IV – cumprimento às ordens superiores, exceto quando manifestamente ilegais;) e artigo 116, inciso XV (Art. 116. Ao funcionário público é proibido: XV – proceder de forma desidiosa;) ambos da Lei nº 1.006/90.

**II** - Designar a Comissão Permanente de Sindicância e Processo Administrativo nomeada pela Portaria nº 031/2015 para apurar os fatos mencionados no item I.

**III** - Publique-se.

PREFEITURA MUNICIPAL DE LOUVEIRA

EM 05 DE MARÇO DE 2015.

NICOLAU FINAMORE JUNIOR

- PREFEITO MUNICIPAL -

Publicada e Registrada na Secretaria de Administração, em 05 de Março de 2015.

ANDRÉ LUIZ RAPOSEIRO

SECRETÁRIO DE ADMINISTRAÇÃO

## Número 136/2015

**Data:** 05.03.2015, retroagindo seus efeitos a 20 de Fevereiro de 2015.

**Assunto:** **CONCEDER, 30** (trinta) dias de Licença Doença, para tratamento de saúde, à Servidora **DAIANE DURAN RISSO**, Portadora do CI/RG nº 42.160.410-4 SSP/SP, a contar de 20 de Fevereiro de 2015, de acordo com o Artigo nº 36, da Lei nº 1.306/98, e conforme Processo Administrativo nº 02172-141/2015, devendo retornar as suas atividades normais em 22 de Março de 2015.

## Número 137/2015

**Data:** 05.03.2015

**Assunto:** **EXONERAR**, a pedido, dos serviços que presta a esta Municipalidade no cargo de Secretário Municipal de Segurança, referência CC 1, o senhor **SIDNEY JUAREZ ALONSO**, portador do RG nº 9.044.477-2 – SSP/SP, a contar da presente data.

## Número 138/2015

**Data:** 05.03.2015

**Assunto:** **DESIGNAR** o Senhor **RAFAEL ALVES CINTRA**, Corregedor da Guarda Municipal, comissionado, para exercer o cargo de Secretário Municipal de Segurança Interino, em comissão, a partir da presente data.

## Número 139/2015

**Data:** 06.03.2015

**Assunto:** **EXONERAR**, a pedido a Senhora **CAMILA DE ARRUDA BARBIRATO NUTTI MOREIRA**, dos serviços que presta a esta Municipalidade no cargo de Diretor de Departamento, referência CC-2, em comissão, a partir da presente data.

## CONSELHO MUNICIPAL DE DIREITOS DO IDOSO

### EDITAL DE CONVOCAÇÃO

Ficam convocadas as Organizações Não governamentais do Município de Louveira, a saber: prestadoras de serviço de atendimento ao idoso, usuários de grupos de convivência para idosos, entidades de atendimento da área de Assistência Social, representante de classes em conformidade com a lei municipal nº 2.307/2013, para participarem do Fórum Eletivo das Organizações Não governamentais, que elegerá os representantes da Sociedade Civil para comporem o Conselho Municipal de Direitos do Idoso de Louveira, biênio 2015/2017. Serão credenciadas as entidades que preencherem os seguintes requisitos: Estarem legalmente constituídas e em regulamentar funcionamento no município; Não possuírem fins lucrativos; Que no âmbito do Município, comprovadamente, representem e defendam os direitos e deveres dos IDOSOS ou de Assistência Social. Compete ao Fórum Eletivo das Organizações Não governamentais eleger 05 (cinco) Entidades titulares que comporão o CONSELHO MUNICIPAL DE DIREITOS DO IDOSO de Louveira, no biênio 2015/2017. As entidades candidatas, ao se inscreverem, deverão apresentar: requerimento de inscrição com os dados de identificação da organização não governamental e a indicação dos 02 (dois) representantes da Entidade (titular e suplente) com endereço, email e telefone que, caso a Entidade seja eleita, comporão o Conselho Municipal de Direitos do Idoso, original e cópia de seu Estatuto, em vigor e devidamente registrado; ata de eleição da atual diretoria; comprovante de funcionamento de no mínimo 02 (dois) anos; declaração de funcionamento, assinado pelo representante legal da entidade ou organização e CNPJ. Os documentos acima relacionados deverão ser entregues impreterivelmente no período de 23/03/2015 à 27/03/2015, das 08h30m às 14h00m, na Sala dos Conselhos, situado a Rua Ercília Martins Cruz nº 84, Vila Nova - Louveira. **Data da Assembléia:** 07/04/2015; **Horário:** das 08h00min às 11h00min; **Local:** Sala dos Conselhos, situado a Rua Ercília Martins Cruz nº84, Vila Nova – Louveira. Cada Entidade deverá encaminhar seu representante devidamente credenciado.

Havendo mais representações além do indicado na Lei municipal nº 2.307, de 06 de agosto de 2013, será realizada eleição, sendo nomeada a comissão eleitoral com os representantes do governo. Neste caso, cada cidadão poderá votar em até 05 (cinco) entidades.

Terminada a votação, a Mesa Coordenadora dos trabalhos proclamará o resultado e assinará a ata aprovada, contendo a relação dos representantes da sociedade civil eleitos. Os recursos, caso haja, deverão ser apresentados, impreterivelmente, até 02 (dois) dias úteis após a proclamação do resultado.

Essa nova convocação se faz necessária, pois não houve inscrições da sociedade civil para o Fórum Eletivo das Organizações Não-Governamentais. Sendo assim, fica estabelecida a data supracitada.

Louveira, 04 de março de 2015.

NICOLAU FINAMORE JUNIOR

Prefeito Municipal

SECRETARIA DE SEGURANÇA - NOTIFICAÇÕES

## PREFEITURA MUNICIPAL DE LOUVEIRA

## SECRETARIA MUNICIPAL DE SEGURANÇA – DIVISÃO DE TRÂNSITO

ÓRGÃO AUTUADOR 6647

## EDITAL DE NOTIFICAÇÃO DE AUTUAÇÃO PELO COMETIMENTO DE INFRAÇÃO DE TRÂNSITO

Considerando o disposto no artigo 24 e seus incisos, da Lei Federal nº 9.503 de 23 de setembro de 1997, que institui o Código de Trânsito Brasileiro;

O Secretário Municipal de Segurança, no uso de suas atribuições, com fulcro nos artigos 281 e 282 e seus parágrafos, todos do Código de Trânsito Brasileiro, torna público, nos termos da Resolução do CONTRAN nº 404/12, a relação de Auto de Infração de Trânsito (AIT) com imposição de penalidade emitidas em 27/02/2015, notificando os proprietários dos veículos que, caso queiram, terão o prazo até o dia 24/03/2015 para indicação de condutor ou interposição de recurso.

Placa	Ait	Cód Infr.	Data Infr.	Valor R\$	Placa	Ait	Cód Infr.	Data Infr.	Valor R\$
CAF9808	S450011827	53800	12/02/2015	85,13	EJ8362	S450011829	54600	12/02/2015	85,13
BUD8340	S450012882	57380	13/02/2015	191,54	FLM3736	S450014323	51851	13/02/2015	127,69
CKD2401	S450014326	51851	13/02/2015	127,69	ENR4655	S450014328	51930	13/02/2015	191,54
EQO8012	S450012883	60501	15/02/2015	191,54	EQO8012	S450012884	51851	15/02/2015	127,69
EQO8012	S450012885	73662	15/02/2015	85,13	CBW1620	S450013401	54870	17/02/2015	127,69
CRT6807	S450014332	54522	19/02/2015	127,69	EPR0814	S450014334	55680	19/02/2015	127,69
EVJ9920	S450014335	55680	19/02/2015	127,69					

## PREFEITURA MUNICIPAL DE LOUVEIRA

## SECRETARIA MUNICIPAL DE SEGURANÇA – DIVISÃO DE TRÂNSITO

ÓRGÃO AUTUADOR 6647

## EDITAL DE NOTIFICAÇÃO DE AUTUAÇÃO PELO COMETIMENTO DE INFRAÇÃO DE TRÂNSITO

Considerando o disposto no artigo 24 e seus incisos, da Lei Federal nº 9.503 de 23 de setembro de 1997, que institui o Código de Trânsito Brasileiro;

O Secretário Municipal de Segurança, no uso de suas atribuições, com fulcro nos artigos 281 e 282 e seus parágrafos, todos do Código de Trânsito Brasileiro, torna público, nos termos da Resolução do CONTRAN nº 404/12, a relação de Auto de Infração de Trânsito (AIT) com imposição de penalidade emitidas em 03/02/2015, notificando os proprietários dos veículos que, caso queiram, terão o prazo até o dia 30/03/2015 para indicação de condutor ou interposição de recurso.

Placa	Ait	Cód Infr.	Data Infr.	Valor R\$	Placa	Ait	Cód Infr.	Data Infr.	Valor R\$
AJJ0199	S450011826	54521	12/02/2015	127,69	DQK8325	S450011828	54521	12/02/2015	127,69
MFY5901	S450014330	54522	18/02/2015	127,69	DFZ8138	S450012886	73662	19/02/2015	85,13
EZS9096	S450013352	73662	20/02/2015	85,13	ERN1666	S450013403	54870	22/02/2015	85,13
EDE9297	S450013404	59670	22/02/2015	957,70	CPA5335	S450014331	53800	24/02/2015	85,13
DAW1325	S450014336	53800	26/02/2015	85,13	MRZ7017	S450014337	55250	26/02/2015	85,13
MRZ7017	S450014338	54283	26/02/2015	191,54					

SECRETARIA DE SEGURANÇA - NOTIFICAÇÕES

## PREFEITURA MUNICIPAL DE LOUVEIRA

## SECRETARIA MUNICIPAL DE SEGURANÇA – DIVISÃO DE TRÂNSITO

ÓRGÃO AUTUADOR 6647

## EDITAL DE NOTIFICAÇÃO DE PENALIDADE PELO COMETIMENTO DE INFRAÇÃO DE TRÂNSITO

Considerando o disposto no artigo 24 e seus incisos, da Lei Federal nº 9.503 de 23 de setembro de 1997, que institui o Código de Trânsito Brasileiro;

O Secretário Municipal de Segurança, no uso de suas atribuições, com fulcro nos artigos 281 e 282 e seus parágrafos, todos do Código de Trânsito Brasileiro, torna público, nos termos da Resolução do CONTRAN nº 404/12, a relação de Auto de Infração de Trânsito (AIT) com imposição de penalidade emitidas em 25/02/2015, notificando os proprietários dos veículos que, caso queiram, terão o prazo até o dia 13/04/2015 para interpirem recurso.

Placa	Ait	Cód Infr.	Data Infr.	Valor R\$	Placa	Ait	Cód Infr.	Data Infr.	Valor R\$
DWR3837	S450013038	54870	11/12/2014	127,69	DBN7627	S450013041	54521	12/12/2014	127,69
FRV9908	S450013042	53800	12/12/2014	85,13	GYR1580	S450013238	55416	12/12/2014	53,20
EDE8832	S450013239	54521	12/12/2014	127,69	EDE9285	S450013240	54521	12/12/2014	127,69
ERL9063	S450013241	73662	12/12/2014	85,13	BYC7205	S450013242	54600	12/12/2014	85,13
FLC3186	S450013243	54522	12/12/2014	127,69	DEY5365	S450013244	54522	12/12/2014	127,69
GHF0015	S450013245	55411	12/12/2014	53,20	DHW1534	S450014379	55500	15/12/2014	85,13
COV2405	S450014287	55250	17/12/2014	85,13	DBC9388	S450014286	57380	17/12/2014	191,54

## PREFEITURA MUNICIPAL DE LOUVEIRA

## SECRETARIA MUNICIPAL DE SEGURANÇA – DIVISÃO DE TRÂNSITO

ÓRGÃO AUTUADOR 6647

## EDITAL DE NOTIFICAÇÃO DE PENALIDADE PELO COMETIMENTO DE INFRAÇÃO DE TRÂNSITO

Considerando o disposto no artigo 24 e seus incisos, da Lei Federal nº 9.503 de 23 de setembro de 1997, que institui o Código de Trânsito Brasileiro;

O Secretário Municipal de Segurança, no uso de suas atribuições, com fulcro nos artigos 281 e 282 e seus parágrafos, todos do Código de Trânsito Brasileiro, torna público, nos termos da Resolução do CONTRAN nº 404/12, a relação de Auto de Infração de Trânsito (AIT) com imposição de penalidade emitidas em 02/03/2015, notificando os proprietários dos veículos que, caso queiram, terão o prazo até o dia 16/04/2015 para interpirem recurso.

Placa	Ait	Cód Infr.	Data Infr.	Valor R\$	Placa	Ait	Cód Infr.	Data Infr.	Valor R\$
EDE8702	S450013037	55760	11/12/2014	85,13	DYB3960	S450013039	58197	11/12/2014	191,54
EAS1670	S450013043	53800	12/12/2014	85,13	DKW4027	S450013045	53800	12/12/2014	85,13



SECRETARIA DE SEGURANÇA - NOTIFICAÇÕES

PREFEITURA MUNICIPAL DE LOUVEIRA  
SECRETARIA MUNICIPAL DE SEGURANÇA – DIVISÃO DE TRÂNSITO  
ÓRGÃO AUTUADOR 6647

**EDITAL DE NOTIFICAÇÃO DE PENALIDADE PELO COMETIMENTO DE INFRAÇÃO DE TRÂNSITO**

Considerando o disposto no artigo 24 e seus incisos, da Lei Federal nº 9.503 de 23 de setembro de 1997, que institui o Código de Trânsito Brasileiro;

O Secretário Municipal de Segurança, no uso de suas atribuições, com fulcro nos artigos 281 e 282 e seus parágrafos, todos do Código de Trânsito Brasileiro, torna público, nos termos da Resolução do CONTRAN nº 404/12, a relação de Auto de Infração de Trânsito (AIT) com imposição de penalidade emitidas em 04/03/2015, notificando os proprietários dos veículos que, caso queiram, terão o prazo até o dia 20/04/2015 para interpirem recurso.

Placa	Ait	Cód Infr.	Data Infr.	Valor R\$	Placa	Ait	Cód Infr.	Data Infr.	Valor R\$
CGR4587	S450013044	53800	12/12/2014	85,13	FDU1195	S450010209	73662	15/12/2014	85,13
DCO9539	S450013047	55500	15/12/2014	85,13	EAZ7399	S450013050	54521	15/12/2014	127,69
ENC9757	S450013046	55500	15/12/2014	85,13	DHW2272	S450013049	59910	15/12/2014	191,54
DAX1337	S450013246	55500	19/12/2014	85,13	DEN9744	S450013247	55500	19/12/2014	85,13
ECG1751	S450013301	70481	20/12/2014	191,54	ECG2367	S450012868	70301	02/01/2015	191,54
DNB4062	S450010210	51851	04/01/2015	127,69	CAP0504	S450010211	54521	04/01/2015	127,69
DHL3171	S450012869	70301	04/01/2015	191,54	ECZ6159	S450013250	70481	05/01/2015	191,54

## SERVIÇOS DE OUVIDORIA

OUVIDORIA DA PREFEITURA  
0800 77 222 45

OUVIDORIA DA GUARDA MUNICIPAL  
(19) 3848 4191

OUVIDORIA DA SECRETARIA DE SAÚDE  
(19) 3948 5300

SECRETARIA DE DESENVOLVIMENTO ECONÔMICO - CONVOCAÇÃO

A.P.R. Louveira

## CONVOCAÇÃO ASSEMBLEIA GERAL ORDINARIA

Prezado Associado,

Vimos por meio deste comunicar que será realizada a **Assembléia Geral Ordinária** para **ELEIÇÃO PARA NOVA DIRETORIA** da Associação de Produtores Rurais de Louveira - APR:

<b>Data:</b>	31/03/2015
<b>Horário:</b>	1ª Chamada: 18:30 horas, para qual se faz necessária a presença de 2/3 dos associados. Não havendo quórum suficiente a 2ª Chamada será realizada às 19:30 horas com o número de associados presentes.
<b>Local:</b>	Sala de Reuniões da Secretaria de Desenvolvimento Econômico da Prefeitura Municipal de Louveira.
<b>Endereço:</b>	Rod. Anhanguera, km 72, Louveira/SP.

Ressaltarmos a importância da formação de chapas para tal Assembléia e que as mesmas podem ser inscritas até o dia 24 de março de 2015, nas dependências da Associação, à Chácara Nossa Senhora do Loreto, Bairro Engenho Seco, Louveira/SP ou na Casa da Agricultura de Louveira, à Rua Armando Steck, nº 269 – Vila Bossi, Louveira/SP.

As chapas concorrentes devem ser constituídas por: Presidente; Vice Presidente; 1º Diretor Secretário; 2º Diretor Secretário; 1º Diretor Tesoureiro; 2º Diretor Tesoureiro; além de três conselheiros titulares e três suplentes para composição do Conselho Fiscal. Todos os atuais membros da diretoria podem ser reeleitos para os mesmos cargos e/ou ocupar outros cargos nesse novo mandato 2015/2016, sendo impedida nova reeleição para o exercício seguinte.

Para se inscrever ou até mesmo para votar, o Associado deve ter pelo menos seis meses como Associado e estar em dia com suas obrigações (anuidades quitadas) conforme prevê o Estatuto da Associação.

Serão pautas dessa Assembléia:

1. Leitura e aprovação do balanço do exercício de 2014;
2. Eleição da Diretoria e Conselho Fiscal;
3. Outros assuntos de interesse geral.

Louveira, 02 de março de 2015.

*Lucas Strabello*

Presidente da A.P.R



SECRETARIA DE GESTÃO AMBIENTAL

## EM LOUVEIRA A PREFEITURA CUIDA DO MEIO AMBIENTE POR INTEIRO

O Programa de Coleta Seletiva da Prefeitura de Louveira tem toneladas de motivos para comemorar: todos os meses nós coletamos 100 mil quilos de material reciclável.

E para atingir essa marca de peso a sua colaboração foi essencial, e continuará sendo para que a nossa Louveira seja sempre um exemplo de sustentabilidade e cidadania.



PROGRAMA DE COLETA SELETIVA DE MATERIAIS RECICLÁVEIS

SECRETARIA DE GESTÃO AMBIENTAL  
19 3878 7332  
meioambiente@louveira.sp.gov.br

Prefeitura de  
**LOUVEIRA**  
Uma nova cidade

FUMHAB - NOTIFICAÇÕES

## EDITAL DE COMUNICAÇÃO

### RELATÓRIO DO CADASTRO DE INTERESSE EM MORADIA - CIM

A Fundação Municipal de Habitação de Louveira, por meio de seu Superintendente, **Sr. Luis Henrique Silva Scheneider**, no uso de suas atribuições, torna público o relatório de cadastrados no **CADASTRO DE INTERESSE EM MORADIA (CIM)**, conforme preceitua o Decreto Municipal nº 4.124 de 11 de agosto de 2014.

O relatório apresentado tem o objetivo de dar publicidade e transparência ao Cadastro de Interesse em Moradia, em ordem alfabética, não servindo como qualquer tipo de seleção, contemplação e/ou hierarquização para os futuros empreendimentos habitacionais de interesse social a serem produzidos no município.

A presente publicação retifica a publicação do Edital de Comunicação, com a mesma finalidade, publicado neste periódico em 05/03/2015, Edição nº 806.

**LUIS HENRIQUE SILVA SCHENEIDER**  
Superintendente  
Fundação Municipal de Habitação de Louveira

### CADASTRO DE INTERESSE EM MORADIA – CIM

#### Dados Gerais

<b>Data base</b>	12/03/2015
<b>Dias de cadastro</b>	90 dias úteis
<b>Período de cadastro</b>	19/08/2014 a 09/01/2015
<b>Número de pessoas atendidas</b>	3.766
<b>Média de atendimento / dia</b>	41,8
<b>Número de cadastros realizados</b>	3.049
<b>Média de cadastro / dia</b>	33,9

Código CIM	Nome Completo	CPF	Data de Cadastro
2720	ABIDIAS EVANGELISTA NEVES	*** **05	05/11/2014
840	ADAIANE PEREIRA DA SILVA NUNES	*** **41	16/05/2014
2423	ADAILTON FERREIRA DE SOUZA	*** **36	21/10/2014
820	ADAIRES PEREIRA DA SILVA	*** **45	14/05/2014
2458	ADAIRES VIEIRA GONCALVES SANTOS	*** **74	22/10/2014
2865	ADALBERTO RICARDO PATRICIO	*** **86	12/11/2014
3842	ADALGIZA TERTULINA OLIVEIRA	*** **54	05/01/2015
2527	ADALTO BARBOSA DA SILVA	*** **80	29/10/2014
3706	ADAO FERREIRA CELESTINO	*** **22	17/12/2014
2870	ADEILMA OCILIO DA CRUZ	*** **80	12/11/2014
1332	ADELZA ANTUNES TEIXEIRA	*** **46	02/09/2014
3660	ADELIA BORGES DOS SANTOS	*** **40	16/12/2014
3364	ADELICIA DA SILVA LIMA	*** **43	04/12/2014
3116	ADELINA PEREIRA DE SOUZA	*** **53	25/11/2014
2996	ADELITA FAGUNDES CARDOSO	*** **57	18/11/2014
1139	ADELITA MICHELE ALVES MARTINS	*** **05	26/08/2014
2530	ADEVANDE DIAS CORREIA	*** **43	29/10/2014
2412	ADEVANIA ALVES MONTEIRO SILVA	*** **17	20/10/2014
1845	ADILSON IVO	*** **58	24/09/2014
2768	ADINA NUNES VIANA	*** **03	07/11/2014
2537	ADIVELTO OLIVEIRA AMARAL	*** **97	29/10/2014
1255	ADRELINA PEREIRA SANTANA	*** **79	29/08/2014
2851	ADRIANA AMARAL BARBO	*** **47	12/11/2014
2270	ADRIANA ANTUNES TEIXEIRA	*** **40	14/10/2014
2400	ADRIANA APARECIDA BOAVENTURA	*** **78	20/10/2014
1702	ADRIANA APARECIDA COUTINHO	*** **86	17/09/2014
1863	ADRIANA APARECIDA DA SILVA BALAN	*** **52	25/09/2014
2074	ADRIANA APARECIDA DOS ANJOS AMARO	*** **00	03/10/2014
1243	ADRIANA APARECIDA GONCALVES	*** **21	28/08/2014
2765	ADRIANA ARAUJO DA SILVA	*** **40	07/11/2014
2968	ADRIANA AUGUSTO	*** **02	17/11/2014
3879	ADRIANA BARBOSA ALVES BRITO	*** **83	07/01/2015
3848	ADRIANA BATISTA DOS SANTOS SOUZA	*** **88	06/01/2015
3755	ADRIANA BRIGIDO DE OLIVEIRA	*** **73	19/12/2014
3693	ADRIANA CARLA PEREIRA DA SILVA	*** **55	17/12/2014
2145	ADRIANA COUTINHO ANTONIASSI FALAVINHA	*** **40	08/10/2014
1009	ADRIANA CRISTINA DA SILVA	*** **52	19/08/2014
1162	ADRIANA DA CONCEICAO GONCALVES	*** **70	26/08/2014
1595	ADRIANA DA COSTA GALDINO	*** **10	12/09/2014
1446	ADRIANA DA CUNHA	*** **18	08/09/2014
2100	ADRIANA DE SOUZA	*** **52	06/10/2014
2284	ADRIANA DOS SANTOS GONCALVES	*** **32	14/10/2014
1988	ADRIANA FATIMA DE PAULA	*** **03	01/10/2014
3813	ADRIANA FERREIRA FLORENCIO	*** **01	05/01/2015
3445	ADRIANA FIRMINO MARAES	*** **94	08/12/2014
3798	ADRIANA LOPES DO AMARAL	*** **53	19/12/2014
2550	ADRIANA MARIA DA SILVA BENTO	*** **92	29/10/2014
2216	ADRIANA MARIA DE OLIVEIRA	*** **10	10/10/2014
3830	ADRIANA MARIA DE SOUZA	*** **13	05/01/2015
3604	ADRIANA MORRONI DOS SANTOS	*** **33	12/12/2014
2470	ADRIANA PEREIRA TEIXEIRA	*** **36	22/10/2014
823	ADRIANA REIS DA COSTA	*** **68	14/05/2014
1941	ADRIANA RIBEIRO SANTOS	*** **47	29/09/2014
1473	ADRIANA RODRIGUES TORRES	*** **72	09/09/2014
2553	ADRIANA ROSA DA SILVA	*** **05	29/10/2014
3195	ADRIANA SIQUEIRA DA SILVA	*** **09	28/11/2014
2335	ADRIANA SOARES	*** **18	16/10/2014
2131	ADRIANO ALVES DA SILVA	*** **07	08/10/2014

# IMPRENSA OFICIAL DO MUNICÍPIO DE LOUVEIRA

PÁGINA 020

Edição nº 807 | 12 de Março de 2015 | Ano 14

Código CIM	Nome Completo	CPF	Data de Cadastramento
3141	ADRIELE CAIO RODRIGUES	*** **00	26/11/2014
3940	ADRIELI ALVES DOS SANTOS	*** **03	08/01/2015
2006	AELDA MENDES DA SILVA	*** **13	01/10/2014
1093	AFONSINA CORREIA	*** **04	22/08/2014
1904	AGATHA MAIRA TAVARES LISBOA	*** **85	26/09/2014
3550	AGENI LOPES DE OLIVEIRA	*** **77	11/12/2014
3001	AGNALDA SA ALMEIDA	*** **27	18/11/2014
3653	AGUINALDO GONCALVES DE SOUZA	*** **31	16/12/2014
4012	AIRES DE LIMA SILVA	*** **31	16/01/2015
1858	ALAIDE SOARES DE ANDRADE	*** **68	25/09/2014
3210	ALAN ALVES DOS SANTOS	*** **60	28/11/2014
1680	ALANA DOS SANTOS PEREIRA	*** **02	17/09/2014
3514	ALANE RIBEIRO	*** **29	10/12/2014
3917	ALANI VIEIRA PEDRO BUENO	*** **81	08/01/2015
1327	ALANIA ALVES MARTINS	*** **50	02/09/2014
2463	ALCIDIO ALVES DA SILVA	*** **56	22/10/2014
3460	ALCIONE DA SILVA FRANCO	*** **62	09/12/2014
1630	ALCIONE JAQUELINE SANTOS VILELA	*** **80	15/09/2014
3090	ALCIONE MARIA DOS SANTOS	*** **07	24/11/2014
3039	ALDA MARIA MELO PAUFERRO	*** **20	19/11/2014
2891	ALDACI GUZZI DA SILVA	*** **03	13/11/2014
1445	ALDEIZA MARTA DOS ANJOS	*** **44	08/09/2014
3442	ALDENICE DA SILVA SOUSA DE SA	*** **78	08/12/2014
2680	ALDENICE VIANA SILVA VANDERLEI	*** **03	04/11/2014
2180	ALDILANIA FLORIANO DOS SANTOS	*** **16	09/10/2014
1318	ALEANDRA DA GRAÇA	*** **23	02/09/2014
1348	ALEINE RODRIGUES DOS SANTOS	*** **09	03/09/2014
3152	ALENICE RIBEIRO CAMILO	*** **52	26/11/2014
3802	ALESSADRA VICENTE DE SOUZA	*** **88	19/12/2014
2360	ALESSANDRA ACOSTA SILVA	*** **39	16/10/2014
3990	ALESSANDRA ALVES DE SOUZA	*** **28	12/01/2015
3333	ALESSANDRA APARECIDA CARDOSO	*** **70	03/12/2014
3707	ALESSANDRA APARECIDA DIONISIO MARTINS	*** **65	17/12/2014
3519	ALESSANDRA BARBOSA DA SILVA	*** **16	10/12/2014
3874	ALESSANDRA CACIA FERREIRA	*** **60	06/01/2015
3070	ALESSANDRA CRISTINA SOARES SILVEIRA	*** **21	24/11/2014
1760	ALESSANDRA DE ALMEIDA LIMA	*** **48	19/09/2014
1740	ALESSANDRA NUNES LIMA	*** **66	19/09/2014
3006	ALESSANDRA REGINA DA SILVA	*** **19	18/11/2014
3347	ALESSANDRA SANTOS SOARES	*** **30	03/12/2014
1388	ALESSANDRO ANTONIO ALVES	*** **02	04/09/2014
3758	ALESSANDRO JOSE DE OLIVEIRA	*** **88	19/12/2014
2021	ALETUZA CRISTINA GOMES DE LIMA	*** **40	02/10/2014
2321	ALEX APARECIDO RAIMUNDO	*** **96	15/10/2014
1158	ALEX SANDRA APOLINARIO MOTTA CAMARGO	*** **06	26/08/2014
3895	ALEXANDRA APARECIDA LINS MOREIRA PORFIRO	*** **12	07/01/2015
2801	ALEXANDRA BENEVIDES PELEGRINELLI	*** **12	10/11/2014
1917	ALEXANDRA COSTA MACHADO	*** **17	26/09/2014
1548	ALEXANDRA CRISTINA ROBERTO GALEGO	*** **50	11/09/2014
2563	ALEXANDRA DOS SANTOS	*** **96	30/10/2014
3988	ALEXANDRA IDALINA PINTO LEAL	*** **60	12/01/2015
3623	ALEXANDRA MARIA BIAGI	*** **36	15/12/2014
1227	ALEXANDRA SANTANA NOBRE	*** **17	28/08/2014
3419	ALEXANDRO DOS SANTOS SILVA	*** **65	05/12/2014
2139	ALEXSANDRO APARECIDO PICO	*** **02	08/10/2014
1310	ALIANE SILVA TEOTONIO	*** **00	02/09/2014
3945	ALICE BERNARDES LIMA	*** **47	08/01/2015
2766	ALICE BEZERRA DOS SANTOS	*** **05	07/11/2014

Código CIM	Nome Completo	CPF	Data de Cadastramento
2339	ALICIA MARIA DE JESUS	*** **00	16/10/2014
2220	ALIGIA MARIA TEIXEIRA DOS SANTOS	*** **23	10/10/2014
3541	ALINE ALVES DOS SANTOS MATOS	*** **16	11/12/2014
1182	ALINE AMARAL LIMA	*** **08	27/08/2014
1292	ALINE APARECIDA MARTINES SILVA	*** **03	01/09/2014
3012	ALINE CRISTINA DURAES DE ABREU	*** **35	18/11/2014
3138	ALINE CRISTINA PANISSA	*** **07	26/11/2014
2368	ALINE DA SILVA CUNHA	*** **01	17/10/2014
3313	ALINE DE CASSIA DOS SANTOS	*** **52	03/12/2014
2641	ALINE DELFINA TEREZA DE PAULA	*** **89	03/11/2014
2061	ALINE DOS SANTOS SILVA CUNHA	*** **13	03/10/2014
1774	ALINE GISELE BRESSAN	*** **21	22/09/2014
2668	ALINE IARA OLIVEIRA PINTO	*** **77	03/11/2014
1395	ALINE KARLA MENDES DE ARAUJO	*** **00	04/09/2014
1263	ALINE LETICIA CONCEICAO	*** **60	29/08/2014
1933	ALINE MOREIRA ZANDRE	*** **06	29/09/2014
3226	ALINE NUNES AMERICO	*** **46	28/11/2014
1015	ALINE OLIVEIRA DONOLA	*** **85	19/08/2014
2377	ALINE PAES PORTO	*** **76	17/10/2014
2591	ALINE PEREIRA DE SOUSA PAVARIN	*** **12	30/10/2014
1948	ALINE ROCHA DOS SANTOS	*** **70	29/09/2014
3386	ALINE RODRIGUES DE DEUS	*** **57	04/12/2014
1320	ALINE ROSANGELA MARIANO CARDOSO	*** **30	02/09/2014
1399	ALINE SILVA PEREIRA	*** **47	04/09/2014
3418	ALINE TATIANE CARMO DE SOUZA FREITAS	*** **03	05/12/2014
1081	ALINI DUTRA	*** **33	22/08/2014
3667	ALMERINDA ALVES DOS SANTOS	*** **04	16/12/2014
3896	ALMERO ANTUNES DOS ANJOS	*** **65	07/01/2015
839	ALUISIA DE JESUS FREITAS	*** **08	16/05/2014
2049	ALZIRA FERNANDES BARBOSA	*** **65	03/10/2014
3456	ALZIRA MOREIRA DA SILVA	*** **34	08/12/2014
2970	AMABILE CASARIN BEDINI	*** **05	17/11/2014
2231	AMANDA DE CARVALHO FELICIANO	*** **90	13/10/2014
2228	AMANDA DE FATIMA SILVA MASSUCATO	*** **92	10/10/2014
1621	AMANDA DOS SANTOS BOA	*** **70	15/09/2014
2873	AMANDA ELLEN DA SILVA	*** **70	12/11/2014
3079	AMANDA RAFAELA SOUSA LEITE	*** **50	24/11/2014
2090	AMANDA SANTOS PROCOPIO	*** **22	06/10/2014
2013	AMANDAIRES DOS SANTOS PEREIRA	*** **33	01/10/2014
3608	AMBROSINA DOS SANTOS XAVIER	*** **67	15/12/2014
3675	AMELIA PRISCILA DE CAMPOS SANTOS	*** **33	16/12/2014
3176	AMILTON LEANDRO DE SOUZA	*** **68	27/11/2014
1356	ANA ALICE FERNANDES MOREIRA	*** **03	03/09/2014
2977	ANA ANTUNES DE OLIVEIRA BARBOSA	*** **37	17/11/2014
3702	ANA CAMILA BATISTA DA SILVA	*** **19	17/12/2014
1212	ANA CAROLINA MARIA DOS SANTOS SILVA	*** **55	28/08/2014
1795	ANA CAROLINA MATHIAS GONCALVES	*** **50	23/09/2014
3619	ANA CAROLINE DA SILVA KITABATAKE	*** **07	15/12/2014
3724	ANA CAROLINE SIQUEIRA	*** **74	18/12/2014
2689	ANA CATERINA TEIXEIRA DOS SANTOS	*** **97	04/11/2014
2606	ANA CELIA SA ALMEIDA	*** **64	31/10/2014
3766	ANA CLAUDIA BATISTA DOS SANTOS	*** **67	19/12/2014
3119	ANA CLAUDIA BEVENU	*** **30	25/11/2014
2438	ANA CLAUDIA CARVALO MENDONCA	*** **82	21/10/2014
3683	ANA CLAUDIA DOS SANTOS	*** **74	17/12/2014
2465	ANA CLAUDIA SOARES CUNHA	*** **38	22/10/2014
3579	ANA CLEIDE DA SILVA	*** **87	12/12/2014
2789	ANA CRISTINA NOBOA DA SILVA	*** **57	10/11/2014

# IMPrensa Oficial DO MUNICÍPIO DE LOUVEIRA

PÁGINA 021

Edição nº 807 | 12 de Março de 2015 | Ano 14

Código CIM	Nome Completo	CPF	Data de Cadastramento
2150	ANA CRISTINA SILVA DOS SANTOS	*** **01	08/10/2014
2496	ANA DA CONCEICAO CERINA SOARES	*** **40	24/10/2014
2546	ANA DE FATIMA LAVGNATTI	*** **42	29/10/2014
2778	ANA DE FATIMA MOURA DA TRINDADE	*** **44	10/11/2014
3803	ANA DE SOUZA SANTANA	*** **50	19/12/2014
2744	ANA DIONISIO DA SILVA	*** **04	06/11/2014
2931	ANA ELISABETH KACEVICIUS	*** **00	14/11/2014
2957	ANA EMILIA BIAGI	*** **28	17/11/2014
2949	ANA FABIA TELES SANTOS	*** **37	17/11/2014
3822	ANA FLAVIA DA SILVA	*** **82	05/01/2015
2004	ANA FLAVIA GUEDES FIDELIS DA SILVA	*** **02	01/10/2014
1167	ANA FLAVIA SANTOS SILVA	*** **50	26/08/2014
2234	ANA GLEISIA ALVES DE ANDRADE	*** **80	13/10/2014
1262	ANA JULIA SARAIVA BARBOSA	*** **07	29/08/2014
2955	ANA KARINI PIRES	*** **80	17/11/2014
1894	ANA LUCIA CORREA DOS SANTOS	*** **51	25/09/2014
2723	ANA LUCIA DA CONCEICAO SILVA	*** **98	05/11/2014
1239	ANA LUCIA DE OLIVEIRA SILVA	*** **26	28/08/2014
2760	ANA LUCIA DE QUEIROZ	*** **31	07/11/2014
1096	ANA LUCIA DIONISIO	*** **51	22/08/2014
2252	ANA LUCIA FERREIRA DA COSTA	*** **90	13/10/2014
1562	ANA LUCIA MAGALHAES	*** **03	11/09/2014
2387	ANA LUCIA MIGUEL ROSA	*** **02	17/10/2014
3400	ANA LUCIA NORTE DA SILVA	*** **10	05/12/2014
2045	ANA LUCIA RODRIGUES	*** **80	02/10/2014
1291	ANA MARIA ALVES DA SILVA	*** **00	01/09/2014
1092	ANA MARIA ANGELICO DOS SANTOS	*** **84	22/08/2014
3543	ANA MARIA CAMARGO DE ARAUJO	*** **64	11/12/2014
2435	ANA MARIA CANDIDO	*** **03	21/10/2014
2034	ANA MARIA DA SILVA	*** **57	02/10/2014
1746	ANA MARIA DE SOUZA	*** **03	19/09/2014
2995	ANA MARIA GONCALVES	*** **93	18/11/2014
3455	ANA MARIA LINDO DA SILVEIRA	*** **47	08/12/2014
1470	ANA MARIA MERLIN AQUINO	*** **92	08/09/2014
3189	ANA MARIA MESTRE	*** **16	27/11/2014
3573	ANA MARIA PAZ	*** **25	12/12/2014
2471	ANA MARIA TEIXEIRA DE SOUZA	*** **11	22/10/2014
3638	ANA MARLENE GOMES DE ALMEIDA	*** **00	15/12/2014
1833	ANA NATIVIDADE SOUZA DE ARAUJO	*** **49	24/09/2014
2754	ANA NEUZA ZANON SIQUEIRA	*** **33	07/11/2014
1498	ANA PAULA ALVES DA SILVA	*** **05	09/09/2014
829	ANA PAULA ALVES DE ANDRADE	*** **89	15/05/2014
3780	ANA PAULA ALVES DE SOUZA	*** **67	19/12/2014
1705	ANA PAULA COSTA DE GODOY	*** **74	17/09/2014
1997	ANA PAULA CRISPIM	*** **20	01/10/2014
2073	ANA PAULA DA SILVA	*** **97	03/10/2014
2648	ANA PAULA DA SILVA	*** **88	03/11/2014
2909	ANA PAULA DA SILVA	*** **03	13/11/2014
2002	ANA PAULA DA SILVA SANTOS	*** **09	01/10/2014
1494	ANA PAULA DA SILVA SOUZA	*** **57	09/09/2014
838	ANA PAULA DAS NEVES	*** **40	16/05/2014
1021	ANA PAULA DE OLIVEIRA	*** **35	19/08/2014
2992	ANA PAULA DOS SANTOS	*** **20	18/11/2014
3750	ANA PAULA DOS SANTOS MATOS	*** **58	18/12/2014
3404	ANA PAULA DUARTE DE OLIVEIRA	*** **08	05/12/2014
1053	ANA PAULA FERREIRA PORTO	*** **40	20/08/2014
1624	ANA PAULA FRANÇA	*** **93	15/09/2014
3862	ANA PAULA GONCALVES CABRAL DE SOUZA	*** **77	06/01/2015

Código CIM	Nome Completo	CPF	Data de Cadastramento
2637	ANA PAULA JACINTO DE OLIVEIRA	*** **39	31/10/2014
2395	ANA PAULA NASCIMENTO DE MOURA	*** **24	17/10/2014
2105	ANA PAULA RODRIGUES DA SILVA	*** **05	07/10/2014
1071	ANA PAULA SANTOS SOUZA	*** **09	21/08/2014
3205	ANA QUITÉRIA RAMOS SANTOS MARTINS	*** **34	28/11/2014
1213	ANA ROSA DE SOUZA GUIMARAES	*** **26	28/08/2014
2019	ANA ROSA DOS SANTOS SILVEIRA	*** **67	02/10/2014
2958	ANA TAILA SILVA MACHADO	*** **08	17/11/2014
2051	ANA TERCIA FIOR SIQUEIRA	*** **00	03/10/2014
1164	ANA TEREZINHA QUEIROZ	*** **09	26/08/2014
2832	ANAIDE MARIA MOREIRA SCARPARO	*** **44	11/11/2014
1631	ANANIAS AGUIAR CORDEIRO	*** **99	15/09/2014
800	ANDERLEIA DA SILVA SANTOS	*** **91	14/05/2014
2132	ANDERSON CORREIA DOS SANTOS	*** **08	08/10/2014
4000	ANDERSON FELIPE DA SILVA	*** **02	12/01/2015
2338	ANDERSON MARK SILVA	*** **04	16/10/2014
3687	ANDERSON MENDES DO VALE	*** **74	17/12/2014
3886	ANDERSON SANTOS SILVA	*** **58	07/01/2015
3097	ANDRE DA SILVA	*** **20	25/11/2014
3993	ANDRE DE SOUZA MENDES	*** **31	12/01/2015
1952	ANDRE LUIZ DA SILVA	*** **61	30/09/2014
3409	ANDREA BENEVIDES PELEGRINELLI JESUS	*** **90	05/12/2014
1301	ANDREA CRISTINA ALVES CARDOSO	*** **95	01/09/2014
3175	ANDREA DE CASSIA PEREIRA DE SOUZA	*** **04	27/11/2014
2188	ANDREA GUITTIS DE OLIVEIRA	*** **07	09/10/2014
3951	ANDREIA ALVES DA SILVA	*** **23	09/01/2015
1722	ANDREIA APARECIDA SILVA NEVES	*** **41	18/09/2014
2319	ANDREIA BRIGIDO DE OLIVEIRA	*** **52	15/10/2014
3609	ANDREIA CONCEICAO DA SILVA DE SOUZA	*** **56	15/12/2014
2064	ANDREIA CRISTINA DOS SANTOS	*** **42	03/10/2014
1857	ANDREIA DE CASSIA ROCHA MAGALHAES	*** **13	24/09/2014
3425	ANDREIA DE SOUZA MAGALHAES	*** **86	08/12/2014
1074	ANDREIA FOGACA DE SOUZA	*** **21	21/08/2014
1799	ANDREIA MARTINS	*** **85	23/09/2014
2118	ANDREIA MOREIRA GARBO	*** **60	07/10/2014
3327	ANDREIA MOURA DA SILVA	*** **19	03/12/2014
2464	ANDREIA OLIMPIO DOS SANTOS	*** **75	22/10/2014
1775	ANDREIA RODRIGUES PONTES	*** **89	22/09/2014
1805	ANDREIA SIMONE SYLVESTRE	*** **94	23/09/2014
2295	ANDREIA VITORIA ARRUDA	*** **21	15/10/2014
2297	ANDREILINA DE FATIMA DOS SANTOS SILVA	*** **34	15/10/2014
3360	ANDRESSA FERREIRA DA COSTA	*** **45	04/12/2014
1083	ANDRESSA MARIANA COSTA DA SOLIDADE	*** **74	22/08/2014
2635	ANDRESSA SOUZA CAZENAVES	*** **97	31/10/2014
2953	ANDREZA APARECIDA DOS SANTOS	*** **84	17/11/2014
2488	ANDREZA MENDES VENTURA	*** **86	23/10/2014
2446	ANDREZA MOREIRA DA CRUZ	*** **01	22/10/2014
1921	ANDREZZA REGINA LACORTE	*** **50	29/09/2014
2724	ANE KESIA DE ARAUJO MARQUES	*** **83	05/11/2014
2201	ANELITA MORAES SOBRINHO	*** **52	10/10/2014
1245	ANELITA SANTOS SOUZA	*** **87	28/08/2014
1591	ANESGLÉSCIA SOUZA PATENTE	*** **02	12/09/2014
1043	ANGELA APARECIDA SILVA	*** **51	20/08/2014
2375	ANGELA CRISTINA FONSECA	*** **81	17/10/2014
3919	ANGELA DE BARROS	*** **90	08/01/2015
3699	ANGELA MARIA LEITE DA SILVA	*** **69	17/12/2014
3093	ANGELA MARIA MENDES DA SILVA	*** **09	24/11/2014
2988	ANGELA MARIA SOARES DE CAMARGO	*** **90	18/11/2014

# IMPRENSA OFICIAL DO MUNICÍPIO DE LOUVEIRA

PÁGINA 022

Edição nº 807 | 12 de Março de 2015 | Ano 14

Código CIM	Nome Completo	CPF	Data de Cadastramento
1282	ANGELA MENDES SOARES	*** ** 73	01/09/2014
2674	ANGELA POLICIANO OLIVEIRA	*** ** 36	04/11/2014
2086	ANGELA SILVANIA FIORIN SILVA	*** ** 30	06/10/2014
3449	ANGELA APARECIDA DA SILVA	*** ** 69	08/12/2014
3245	ANGELI MARTINS ROCHA	*** ** 61	01/12/2014
2250	ANGELICA ALVES DA ROSA LEITE	*** ** 71	13/10/2014
1540	ANGELICA APARECIDA GARCIA DE JESUS	*** ** 79	10/09/2014
1576	ANGELICA APARECIDA GUIMARAES	*** ** 99	11/09/2014
3936	ANGELICA APARECIDA LOPES DA SILVA ALMEIDA	*** ** 31	08/01/2015
3016	ANGELICA BARRETO DA SILVA	*** ** 69	19/11/2014
3525	ANGELICA CAROLINE GARDENGUE	*** ** 42	10/12/2014
1615	ANGELICA DAIANE LIMA MARQUES	*** ** 90	15/09/2014
1216	ANGELICA DE MORAES	*** ** 23	28/08/2014
3123	ANGELICA PEREIRA DA SILVA	*** ** 04	25/11/2014
3446	ANGELICA POVOA RODRIGUES	*** ** 61	08/12/2014
3433	ANGELICA RODRIGUES DE PONTES SILVA	*** ** 02	08/12/2014
3376	ANGELICA SOUTO DE MEDEIROS	*** ** 69	04/12/2014
3077	ANGELINA CONTINI CARDOSO	*** ** 87	24/11/2014
3421	ANGELINA DE OLIVEIRA SILVA	*** ** 00	05/12/2014
3374	ANICELIO DE SOUZA FERREIRA	*** ** 85	04/12/2014
2579	ANILDA DIAS BARBOSA	*** ** 49	30/10/2014
1274	ANIZETE BARBOSA DOS SANTOS	*** ** 18	29/08/2014
2233	ANNA LUCIA ROBERTO ESTEVAO	*** ** 56	13/10/2014
2003	ANSELMA RODRIGUES	*** ** 46	01/10/2014
2868	ANSELMO BEZERRA DE MELO	*** ** 02	12/11/2014
3155	ANTONIA ANDRESSA BARROSO MACIEL	*** ** 00	26/11/2014
3878	ANTONIA APARECIDA DA SILVA	*** ** 58	07/01/2015
836	ANTONIA APARECIDA DOS SANTOS	*** ** 01	15/05/2014
1676	ANTONIA DUARTE DE OLIVEIRA PEREIRA	*** ** 06	16/09/2014
3443	ANTONIA ELVIRA DOS SANTOS CRUZ	*** ** 88	08/12/2014
1276	ANTONIA FABRICIA GOMES DOS SANTOS	*** ** 49	29/08/2014
2128	ANTONIA IVONE SOUZA SILVA	*** ** 41	07/10/2014
3345	ANTONIA LUCIMAR PEREIRA REIS	*** ** 89	03/12/2014
2071	ANTONIA MARCELA PEREZ	*** ** 57	03/10/2014
2719	ANTONIA MARCONDES DE CARVALHO	*** ** 68	05/11/2014
1258	ANTONIA OLIVEIRA SILVA	*** ** 22	29/08/2014
1885	ANTONIA PINHEIRO DE OSUSA	*** ** 87	25/09/2014
2804	ANTONIA RIBEIRO COSTA	*** ** 20	10/11/2014
3297	ANTONIA VIANA ALMEIDA	*** ** 16	02/12/2014
3938	ANTONIEL OLIVEIRA DA SILVA FILHO	*** ** 39	08/01/2015
1192	ANTONIO ALMEIDA DE JESUS	*** ** 91	27/08/2014
3844	ANTONIO CARLOS MENDES DE SOUZA	*** ** 34	06/01/2015
3674	ANTONIO LIMA	*** ** 99	16/12/2014
4005	ANTONIO REGINALDO MESSIAS	*** ** 70	13/01/2015
4004	ANTONIO SALVIANO DE LUCENA	*** ** 62	12/01/2015
1809	ANYSCLEIA DOS SANTOS OLIVEIRA	*** ** 39	23/09/2014
3399	APARECIDA BORGES LEONARDO	*** ** 43	05/12/2014
3378	APARECIDA CARDOSO DE SA	*** ** 01	04/12/2014
2883	APARECIDA CHAGAS VIANA LEITE	*** ** 04	13/11/2014
2440	APARECIDA DE FATIMA DIONISIO	*** ** 80	21/10/2014
1242	APARECIDA DE FATIMA FERREIRA	*** ** 52	28/08/2014
2046	APARECIDA DE FATIMA REIS	*** ** 09	02/10/2014
2532	APARECIDA DE SOUZA	*** ** 81	29/10/2014
1176	APARECIDA LUIZA CHIGALIONI	*** ** 10	27/08/2014
2677	APARECIDA MARLI DA SILVA	*** ** 03	04/11/2014
3390	APARECIDA MARTINS DE SOUZA	*** ** 70	05/12/2014
2141	APARECIDA MAURICIO DA SILVA ARAUJO	*** ** 15	08/10/2014
3261	APARECIDA MIRANDA DA PONTE	*** ** 06	01/12/2014

Código CIM	Nome Completo	CPF	Data de Cadastramento
3921	APARECIDA RODRIGUES DE LIMA	*** ** 95	08/01/2015
1303	APARECIDO COELHO	*** ** 15	01/09/2014
2509	ARI ALVES PEREIRA	*** ** 34	24/10/2014
2785	ARIANA APARECIDA CASANOVA BALEIRO	*** ** 09	10/11/2014
1273	ARIANA NOVAIS DE LIMA	*** ** 08	29/08/2014
1549	ARIANA RODRIGUES DE MORAES	*** ** 89	11/09/2014
1554	ARIANE ALVES DOS SANTOS	*** ** 04	11/09/2014
1425	ARIANE ANTONIA MAGALHAES MILAN	*** ** 94	05/09/2014
2853	ARIANE GONCALVES LIMA SANTOS	*** ** 09	12/11/2014
1501	ARIANE TOZO LANGUE	*** ** 70	09/09/2014
3082	ARLETE DE MORAIS FEITOSA GOMES	*** ** 67	24/11/2014
1524	ARLETE DE SOUZA SILVA	*** ** 83	10/09/2014
3381	ARLETE LAVIGNATTI DA SILVA	*** ** 92	04/12/2014
2041	ATAIS MICHELE DA SILVA FERREIRA	*** ** 85	02/10/2014
3150	AUDINEUSA APOLUNARIO FIGUEREDO	*** ** 87	26/11/2014
2101	AUREA LESSA DA CRUZ	*** ** 53	06/10/2014
2469	AUREA REGINA MASSON	*** ** 38	22/10/2014
3448	AURENICE BORGES DOS SANTOS	*** ** 04	08/12/2014
3145	AURORA CAMPANHA MARQUES	*** ** 10	26/11/2014
1648	BARBARA CRISTIANE DE CAMARGO BALEIRO	*** ** 07	16/09/2014
3991	BEATRIZ CAROLINA DIONISIO	*** ** 71	12/01/2015
3729	BENEDITA ANA RAMOS	*** ** 02	18/12/2014
2206	BENEDITA APARECIDA GARCIA	*** ** 09	10/10/2014
2625	BENEDITA DA SILVA COUTINHO	*** ** 69	31/10/2014
3659	BENEDITA DA SILVA GOMES DE OLIVEIRA	*** ** 07	16/12/2014
1366	BENEDITA DE FATIMA DOS SANTOS CHAVES SOUZA	*** ** 09	03/09/2014
2494	BENEDITA MARIANO ALVES ALBINO	*** ** 14	23/10/2014
3567	BENEDITO ROBERTO DE SOUZA	*** ** 42	12/12/2014
842	BERENICE ROSA DOS SANTOS	*** ** 44	16/05/2014
1047	BETANIA RIBEIRO OLIVEIRA	*** ** 88	20/08/2014
2753	BIANCA BRITO DE OLIVEIRA	*** ** 89	07/11/2014
3626	BIANCA GONCALVES LEITE	*** ** 60	15/12/2014
1375	BIANCA PIMENTEL MOREIRA	*** ** 23	04/09/2014
1133	BRUNA CECILIA DA SILVA	*** ** 18	25/08/2014
1324	BRUNA DE CASSIA MARIANO AQUINO	*** ** 80	02/09/2014
3402	BRUNA MAGALHAES DE OLIVEIRA	*** ** 59	05/12/2014
1410	BRUNA MAYARA MAGALHAES DE SOUZA	*** ** 46	05/09/2014
2900	BRUNA SANTIAGO DOS SANTOS	*** ** 94	13/11/2014
3291	CACILDA BERLOFA	*** ** 89	02/12/2014
3889	CALICIA CARDOSO DE JESUS ARAUJO	*** ** 62	07/01/2015
1123	CAMILA APARECIDA DE CARVALHO FERREIRA	*** ** 93	25/08/2014
3744	CAMILA DA SILVA CARVALHO	*** ** 96	18/12/2014
1815	CAMILA PEREIRA DOS SANTOS	*** ** 52	23/09/2014
3829	CAMILA ROBERTA CASANOVA	*** ** 71	05/01/2015
3452	CAMILA RODRIGUES DE OLIVEIRA	*** ** 24	08/12/2014
2552	CAMILA SANTOS	*** ** 28	29/10/2014
3869	CARINA DANIELA TONIOL	*** ** 01	06/01/2015
3824	CARINE BIANCA DA SILVA	*** ** 41	05/01/2015
3454	CARLA IZABEL DA PAZ AUGUSTINHO	*** ** 94	08/12/2014
3950	CARLA ROBERTA XAVIER PRATES	*** ** 05	08/01/2015
3982	CARLA RODRIGUES FIGUEIREDO	*** ** 20	12/01/2015
3416	CARLITA MARIA CAZENAVES	*** ** 16	05/12/2014
2322	CARLO NORTE GOMES	*** ** 37	15/10/2014
2761	CARLOS JOSE RODRIGUES	*** ** 98	07/11/2014
2404	CARLOS MARCELINO FERREIRA	*** ** 78	20/10/2014
3759	CARMEN LUCIA BRITO	*** ** 90	19/12/2014
1051	CARMITA DIAS TEIXEIRA	*** ** 82	20/08/2014
2666	CARMITA RIBEIRO NUNES	*** ** 59	03/11/2014

# IMPRENSA OFICIAL DO MUNICÍPIO DE LOUVEIRA

PÁGINA 023

Edição nº 807 | 12 de Março de 2015 | Ano 14

Código CIM	Nome Completo	CPF	Data de Cadastro
1697	CAROLINA FERRAZ GROHMANN DA SILVA	*** ** 06	17/09/2014
3004	CAROLINA WALLER COSTA	*** ** 06	18/11/2014
2511	CAROLINE ANSELMO DE LIMA	*** ** 08	24/10/2014
2113	CAROLINE APARECIDA LOPES DE OLIVEIRA	*** ** 85	07/10/2014
2099	CAROLINE CARVALHO MALTONI	*** ** 23	06/10/2014
3117	CASEMIRA CALDEIRA DINO	*** ** 17	25/11/2014
3490	CASSIA CRISTINA DOS ANJOS	*** ** 56	10/12/2014
1714	CASSIA OLIVEIRA LIMA RAMOS	*** ** 44	17/09/2014
1652	CATARINA DE JESUS DOS SANTOS	*** ** 81	16/09/2014
3713	CATARINA SÃO PEDRO SANTOS	*** ** 27	17/12/2014
1141	CATIA CRISTINA ALBINO	*** ** 86	26/08/2014
4007	CATIA FERREIRA SANTANA SANTOS	*** ** 78	15/01/2015
3738	CATIA SILENE MERCEDES DE SOUZA	*** ** 87	18/12/2014
2277	CATIA SILVA SANTOS	*** ** 09	14/10/2014
3877	CATIA SOUZA MACHADO	*** ** 38	07/01/2015
1177	CATIANE DAMASCENO DA SILVA	*** ** 11	27/08/2014
3060	CECILIA FERRAZ	*** ** 42	24/11/2014
1749	CELIA APARECIDA DA MOTA	*** ** 36	19/09/2014
2170	CELIA FRANCISCA ROCHA DE JESUS	*** ** 03	09/10/2014
2066	CELIA MARIA DA SILVA	*** ** 19	03/10/2014
2308	CELIA REGINA CARBONERI	*** ** 50	15/10/2014
2479	CELIA REGINA MOREIRA	*** ** 02	23/10/2014
2585	CELINA FRANCISCA DA CUNHA	*** ** 19	30/10/2014
3052	CELITA DE SOUZA SILVA	*** ** 50	19/11/2014
2367	CHEILA CRISTINA DE ALMEIDA	*** ** 83	17/10/2014
1750	CHERLANE DOS SANTOS SILVA	*** ** 75	19/09/2014
2574	CHRISTIANA OLIVEIRA DARY CABRAL	*** ** 15	30/10/2014
3465	CIBELE APARECIDA DE JESUS	*** ** 95	09/12/2014
3229	CIBELE CRISTINA CLEMENTE MENDES DO NASCIMENTO	*** ** 59	28/11/2014
3974	CICERA ALVES DA SILVA CARVALHO	*** ** 60	09/01/2015
1878	CICERA ANDREA SILVA PERES	*** ** 03	25/09/2014
2722	CICERA ARESTIDES DE LIRA	*** ** 49	05/11/2014
2383	CICERA EVANIA GONZAGA DE MELO	*** ** 53	17/10/2014
2710	CICERA MARIA DA CONCEICAO	*** ** 73	05/11/2014
2535	CICERA PINHEIRO LIMA	*** ** 62	29/10/2014
1351	CICERA RODRIGUES GOMES	*** ** 60	03/09/2014
1708	CICERA SOARES OLIVEIRA	*** ** 53	17/09/2014
1481	CICERA VICENTE DOS SANTOS MATOS	*** ** 34	09/09/2014
1960	CICERO APARECIDO DE ARAUJO	*** ** 00	30/09/2014
1224	CICERO VICENTE DOS SANTOS	*** ** 49	28/08/2014
2153	CIDELIA ROCHA TRINDADE DA SILVA	*** ** 75	08/10/2014
2588	CIDIELI REIS SILVA	*** ** 06	30/10/2014
1930	CILEIDE LOPES DOS SANTOS	*** ** 78	29/09/2014
1992	CILENE BATISTA ROCHA	*** ** 41	01/10/2014
2500	CINTIA CAMILA VICENTINO CAPELA	*** ** 10	24/10/2014
3668	CINTIA DE CASSIA FERREIRA OLIVEIRA	*** ** 46	16/12/2014
1187	CINTIA PATRIKI SILVA AMARO	*** ** 40	27/08/2014
2478	CINTIA RAFAEL DE OLIVEIRA	*** ** 63	23/10/2014
1790	CINTIA REGINA DE SOUZA	*** ** 03	22/09/2014
854	CINTIA VANESSA NEVES DOS SANTOS	*** ** 60	16/05/2014
2089	CIRLENE RIOS	*** ** 41	06/10/2014
1972	CLARA BATISTA DE FARIA	*** ** 85	30/09/2014
1401	CLARA FIORIN DE MELO	*** ** 00	04/09/2014
2737	CLARICE APARECIDA DE OLIVEIRA GUARATINI	*** ** 95	06/11/2014
3212	CLARICE APARECIDA FELIX DA SILVA	*** ** 29	28/11/2014
2808	CLARICE APARECIDA MARQUES RIBEIRO	*** ** 98	10/11/2014
3977	CLARICE APARECIDA SOARES LISBOA	*** ** 29	09/01/2015
2246	CLAUCIMAR ANTUNES FERREIRA	*** ** 71	13/10/2014

Código CIM	Nome Completo	CPF	Data de Cadastro
2485	CLAUDENIR CAMILO	*** ** 49	23/10/2014
3021	CLAUDENIR GONSALVES DE ARAUJO	*** ** 94	19/11/2014
2035	CLAUDETE GOMES DA SILVA	*** ** 01	02/10/2014
3203	CLAUDETE GONÇALVES DE SOUZA PEDROSA	*** ** 50	28/11/2014
3769	CLAUDETE MARINHO BONIFACIO	*** ** 67	19/12/2014
2894	CLAUDIA DA SILVA PRADO DE AMARAL	*** ** 89	13/11/2014
1611	CLAUDIA DA SILVA RIOS	*** ** 48	12/09/2014
1916	CLAUDIA DE OLIVEIRA TERDIVELI	*** ** 23	26/09/2014
2183	CLAUDIA FERREIRA DA SILVA	*** ** 62	09/10/2014
1505	CLAUDIA FRANCISCO VIGO DO NASCIMENTO	*** ** 03	09/09/2014
3680	CLAUDIA GONCALVES DOS SANTOS	*** ** 01	17/12/2014
1599	CLAUDIA MARIA CYPRIANO DOS SANTOS	*** ** 85	12/09/2014
3233	CLAUDIA REGINA GARCIA CAMARGO	*** ** 43	01/12/2014
2340	CLAUDIANA ALVES GOMES	*** ** 83	16/10/2014
1822	CLAUDIANA MENDES DA COSTA	*** ** 45	23/09/2014
1137	CLAUDIANA PAULA GOMES DUARTE	*** ** 49	26/08/2014
1315	CLAUDINEI COELHO LOPES	*** ** 95	02/09/2014
3487	CLAUDINEI DIONIZIO	*** ** 28	09/12/2014
1109	CLAUDINEIA AMARO AVILA	*** ** 10	25/08/2014
1386	CLAUDINEIA ANTUNES DA LUZ	*** ** 10	04/09/2014
1086	CLAUDINEIA APARECIDA DA CRUZ	*** ** 28	22/08/2014
3272	CLAUDINEIA DARC DE JESUS	*** ** 52	01/12/2014
3352	CLAUDINEIA DOS SANTOS NOGUEIRA	*** ** 01	04/12/2014
1654	CLAUDINEIA FARIAS	*** ** 18	16/09/2014
1060	CLAUDINETE DA SILVA NEVES	*** ** 20	21/08/2014
1851	CLAUDINORA NASCIMENTO LIMA	*** ** 62	24/09/2014
2144	CLAUDIO UMBELINO SANTOS	*** ** 46	08/10/2014
3620	CLAUDIONETE RODRIGUES DE ALCANTARA SOUZA	*** ** 61	15/12/2014
2842	CLAUDIRENE CUSTODIO VIEIRA	*** ** 32	12/11/2014
3529	CLAUDIRENE FERNANDES	*** ** 57	11/12/2014
1903	CLEANA DOS SANTOS COSTA	*** ** 81	26/09/2014
3984	CLEBIANA JUSTINO DE SOUZA DIAS	*** ** 47	12/01/2015
1803	CLEIA DOMINGUES ALVES	*** ** 12	23/09/2014
1566	CLEIA SILVA DE OLIVEIRA LIRA	*** ** 79	11/09/2014
3870	CLEICIA FREDERICO OLIVEIRA	*** ** 09	06/01/2015
2923	CLEIDE ANSELMO DOS SANTOS	*** ** 71	14/11/2014
2590	CLEIDE APARECIDA DOS SANTOS	*** ** 88	30/10/2014
2540	CLEIDE DE FATIMA MORAES DE CAMARGO	*** ** 64	29/10/2014
2280	CLEIDE DOS SANTOS GONCALVES	*** ** 86	14/10/2014
1801	CLEIDECI APARECIDA DE MORAES	*** ** 42	23/09/2014
2461	CLEIDIANE DA SILVA SANTOS	*** ** 43	22/10/2014
3316	CLEISSON GONCALVES RIBEIRO	*** ** 53	03/12/2014
3218	CLEMILDA ALVES PALMEIRA	*** ** 04	28/11/2014
3058	CLEMILDA FERREIRA DOS SANTOS	*** ** 67	24/11/2014
1776	CLEONARA RODRIGUES GOMES	*** ** 06	22/09/2014
1821	CLEONICE ARAUJO BRITO DA SILVA	*** ** 30	23/09/2014
3959	CLEONICE CORREIRA LEITE FRANCISCO	*** ** 59	09/01/2015
2157	CLEONICE CUSTODIO DE SOUZA ALVES	*** ** 94	08/10/2014
1661	CLEONICE DE SOUZA SILVA	*** ** 04	16/09/2014
3480	CLEONICE FERREIRA DA SILVA	*** ** 68	09/12/2014
2582	CLEONICE GAMA DE OLIVEIRA DA SILVA	*** ** 46	30/10/2014
2352	CLEONICE GOMES DE LIMA	*** ** 70	16/10/2014
3435	CLEONICE PEREIRA RIBEIRO	*** ** 31	08/12/2014
3965	CLEUDIMAR SALES DE CARVALHO	*** ** 57	09/01/2015
3536	CLEUDINEIA PEDROSO	*** ** 60	11/12/2014
2676	CLEUSA CRISTINA RODRIGUES LINS	*** ** 67	04/11/2014
3262	CLEUSA DA SILVA QUINTILIANO	*** ** 03	01/12/2014
2762	CLEUSA DELMIRO DA SILVA	*** ** 77	07/11/2014

# IMPRENSA OFICIAL DO MUNICÍPIO DE LOUVEIRA

PÁGINA 024

Edição nº 807 | 12 de Março de 2015 | Ano 14

Código CIM	Nome Completo	CPF	Data de Cadastramento
1568	CLEUSA FERREIRA DE MEDEIROS	*** **00	11/09/2014
1733	CLEUSA MARIA SALMASO BRANCO	*** **02	18/09/2014
3098	CLEUZA ANTUNES CUSTODIO	*** **56	25/11/2014
2967	CLEUZA MESSIAS DO NASCIMENTO LUI	*** **23	17/11/2014
3601	CONCEIÇÃO APARECIDA BAPTISTA FERREIRA	*** **81	12/12/2014
3871	CONCEIÇÃO APARECIDA GOLFE	*** **25	06/01/2015
1336	COSMIRA CARVALHO CRISOSTOMO	*** **85	02/09/2014
1610	CRECY BASILA BARBOSA	*** **77	12/09/2014
2528	CREIDINEIA DOS SANTOS	*** **47	29/10/2014
1923	CREMILDA TEIJEIRA LIMA	*** **67	29/09/2014
2684	CREUSA FRANCISCA DOS SANTOS	*** **59	04/11/2014
2878	CREUSA MARIA DE SOUZA	*** **62	13/11/2014
3727	CREUSA MARTINS DOS SANTOS	*** **29	18/12/2014
1860	CREUZA FONSECA DOS SANTOS	*** **02	25/09/2014
1300	CREUZA MARIA DE JESUS DIAS	*** **50	01/09/2014
1692	CRISLAINE REGINA DE SOUZA	*** **54	17/09/2014
3362	CRISLAINE SOUSA ANDRADE	*** **80	04/12/2014
2164	CRISTIANA ALVES RAMOS MARTINS	*** **70	09/10/2014
1832	CRISTIANA ROCHA DA SILVA	*** **56	24/09/2014
3162	CRISTIANA SOUZA BRITO	*** **04	26/11/2014
1764	CRISTIANE BEATA FERREIRA	*** **99	22/09/2014
3591	CRISTIANE DE SOUZA SANTANA	*** **67	14/10/2014
2267	CRISTIANE DOS SANTOS MARIANO	*** **30	12/12/2014
3300	CRISTIANE DOS SANTOS SILVA FERREIRA	*** **82	02/12/2014
1592	CRISTIANE DOS SANTOS SOUSA COSTA	*** **41	12/09/2014
3765	CRISTIANE FERREIRA SANTANA SANTOS	*** **63	19/12/2014
3790	CRISTIANE FRANCISCO DE LIMA DELGADO	*** **16	19/12/2014
1861	CRISTIANE FURTADO ZANELLI DE MORAES	*** **05	25/09/2014
3854	CRISTIANE LUCIMARA PEDROZO	*** **79	06/01/2015
2795	CRISTIANE MICHELE DE SOUZA	*** **77	10/11/2014
3349	CRISTIANE OLIVEIRA DE SOUZA	*** **81	04/12/2014
1685	CRISTIANE OLIVEIRA DOS SANTOS	*** **03	17/09/2014
1309	CRISTIANE PAIVA DOS SANTOS	*** **05	02/09/2014
3281	CRISTIANE PONTES DA SILVA	*** **05	02/12/2014
1913	CRISTIANE RAFAELA DE SOUZA	*** **42	26/09/2014
2890	CRISTIANE REGINA ANTOGNOLI	*** **86	13/11/2014
3746	CRISTIANE RODRIGUES GOMES	*** **03	18/12/2014
3190	CRISTIANI HONORIO DA SILVA RODRIGUES	*** **04	27/11/2014
3017	CRISTIANO DAS NEVES NORTE GUIMARES	*** **07	19/11/2014
3216	CRISTILAIN ALVES PEREIRA	*** **93	28/11/2014
2301	CRISTINA BARBOSA	*** **74	15/10/2014
2314	CRISTINA CATARINA DOS SANTOS	*** **89	15/10/2014
2759	CRISTINA DE JESUS LIMA	*** **66	07/11/2014
3963	CRISTINA DE OLIVEIRA E SILVA	*** **80	09/01/2015
1018	CRISTINA DE OLIVEIRA SERAFIM SEVILHA	*** **76	19/08/2014
1528	CRISTINA ELIAS BUENO	*** **00	10/09/2014
3586	CRISTINA FERREIRA VICENTE	*** **18	12/12/2014
1183	CRISTINA MOREIRA DA CRUZ	*** **11	27/08/2014
1475	CRISTINA RIBEIRO CIRQUEIRA SOUSA	*** **80	09/09/2014
2052	CYBELE ARGENTON CALADO	*** **31	03/10/2014
2529	DACILENE ROSA DE SA	*** **00	29/10/2014
2009	DAFYLLA RAFAELA RAMALHO GUILHERME	*** **78	01/10/2014
3061	DAIANA ALVES DAMASCENA SANTANA	*** **07	24/11/2014
1989	DAIANA BARBOSA LIMA	*** **01	01/10/2014
1838	DAIANA CRISTINA GOUVEIA	*** **95	24/09/2014
3872	DAIANA CRISTINA OLIVEIRA ROSA LEMOS	*** **35	06/01/2015
3350	DAIANA MADUREIRA MOTA	*** **07	04/12/2014
1811	DAIANA REGINA DA SILVA	*** **92	23/09/2014

Código CIM	Nome Completo	CPF	Data de Cadastramento
3632	DAIANA ROBERTA FLAUSINO	*** **39	15/12/2014
3423	DAIANE DA SILVA SANTANA	*** **08	05/12/2014
851	DAIANE DA SILVAPEREIRA	*** **60	16/05/2014
2138	DAIANE DE JESUS SILVA	*** **67	08/10/2014
1581	DAIANE FRANCISCO DA SILVA	*** **43	12/09/2014
1721	DAIANE GOMES DA SILVA	*** **88	18/09/2014
3987	DAIANE JOSE DE PAULA	*** **06	12/01/2015
2265	DAIANE PRISCILA DE SOUZA SILVA	*** **24	14/10/2014
2436	DAIANE ROBERTA CALMON	*** **08	21/10/2014
2665	DAIANE RODRIGUES CANO VILLAS BOAS	*** **07	03/11/2014
3740	DALILA CALMO MORITA	*** **14	18/12/2014
2834	DALILA CARMINATI	*** **69	11/11/2014
3627	DALILA CARVALHO DE OLIVEIRA	*** **40	15/12/2014
3941	DALILA DOS SANTOS SOUZA	*** **83	08/01/2015
1017	DALITA SUELEN DA SILVA AREVALO VIDAL	*** **40	19/08/2014
2336	DALURA LUMMY DIONISIO DE MORAES FERNANDES	*** **09	16/10/2014
3524	DALVA APARECIDA DE SOUZA SILVA	*** **81	10/12/2014
3135	DALVA BALEIRO DE CARVALHO	*** **99	26/11/2014
2434	DALVA DE LIMA DE GOES	*** **59	21/10/2014
1331	DAMARES COSTA MONÇÃO PORTO	*** **71	02/09/2014
2325	DAMASIO RAMOS DE AMARAL	*** **97	15/10/2014
2520	DAMIANA ANGELICA DOS SANTOS	*** **55	24/10/2014
848	DAMIANE ESMERALDINA DE ABREU	*** **83	16/05/2014
1209	DANIANE REGINA DA SILVA BUENO	*** **81	28/08/2014
1220	DANIANE SOARES DE ALMEIDA PELEGRINELLI	*** **78	28/08/2014
2484	DANIEL ANTUNES DE SOUZA	*** **89	23/10/2014
3428	DANIEL DE ALMEIDA	*** **96	08/12/2014
4003	DANIEL FERREIRA	*** **60	12/01/2015
3999	DANIELA ALEXANDRE DA SILVA	*** **18	12/01/2015
3918	DANIELA APARECIDA GONCALVES ROCHA	*** **09	08/01/2015
3784	DANIELA BARBA FERNANDES BARBOZA	*** **54	19/12/2014
2860	DANIELA CRISTINA DA SILVA	*** **44	12/11/2014
1012	DANIELA CRISTINA DA SILVA AREVALO	*** **79	19/08/2014
3289	DANIELA DA COSTA RODRIGUES	*** **51	02/12/2014
1147	DANIELA DA SILVA	*** **96	26/08/2014
3652	DANIELA DE SOUZA SANTOS REIS	*** **07	16/12/2014
1724	DANIELA DONIZETE JOAQUIM	*** **02	18/09/2014
1542	DANIELA ELEOSINA RODRIGUES	*** **90	11/09/2014
2733	DANIELA FERNANDA DOS SANTOS	*** **00	06/11/2014
2457	DANIELA LUCAS DA SILVA	*** **26	22/10/2014
3237	DANIELA PAIVA DOS SANTOS	*** **08	01/12/2014
1376	DANIELA SILVA NUNES MELO SANTOS	*** **83	04/09/2014
1896	DANIELA SILVA RODRIGUES	*** **76	26/09/2014
3521	DANIELE DE FRANÇA	*** **29	10/12/2014
1932	DANIELE DE SOUSA RABELO	*** **73	29/09/2014
1326	DANIELE DUTRA DO AMARAL	*** **67	02/09/2014
1140	DANIELE MAGALHÃES LAVIGNATTI	*** **82	26/08/2014
2239	DANIELE SOARES DA SILVA	*** **95	13/10/2014
1218	DANIELI DE CARVALHO TORRES	*** **57	28/08/2014
1119	DANIELLE REGINA DOS SANTOS	*** **01	25/08/2014
1210	DANILA CRISTINA SIMÃO DIONÍSIO	*** **51	28/08/2014
1146	DANILA MONTHANEZ	*** **74	26/08/2014
3154	DANILA NUNES DA SILVA	*** **93	26/11/2014
2951	DANILO AUGUSTO COMINATO	*** **21	17/11/2014
1819	DANILO DE MORAES OLIVEIRA	*** **29	23/09/2014
3099	DANILO MULLER PIRES	*** **71	25/11/2014
2880	DANILO SILVA SANTOS	*** **17	13/11/2014
3969	DARCI APARECIDA DA ROSA SILVA	*** **61	09/01/2015



# IMPRENSA OFICIAL DO MUNICÍPIO DE LOUVEIRA

PÁGINA 025

Edição nº 807 | 12 de Março de 2015 | Ano 14

Código CIM	Nome Completo	CPF	Data de Cadastramento
3450	DARIO RICARDO DE LIMA	*** **05	08/12/2014
1513	DAVI ALVES RAMOS	*** **55	10/09/2014
3911	DAVI CARDOSO ALMEIDA	*** **72	07/01/2015
3206	DAVID ERIK PANISSA	*** **43	28/11/2014
1088	DAYANE ALINE CAMARGO SANTOS	*** **33	22/08/2014
2211	DAYANE APARECIDA PERCEGUINI	*** **07	10/10/2014
2304	DAYANE APARECIDA TAVARES DA SILVA MELO	*** **16	15/10/2014
2644	DAYANE BORGES DA COSTA FERREIRA	*** **85	03/11/2014
1163	DAYANE CRISTINA DOS SANTOS	*** **55	26/08/2014
3304	DAYANE DE SOUSA DIAS	*** **20	02/12/2014
2735	DAYANE MARQUES DA GAMA SILVA	*** **03	06/11/2014
1016	DAYANE OCHI DOS SANTOS	*** **40	19/08/2014
2565	DAYANE VIEIRA PEREIRA	*** **64	30/10/2014
1089	DEBORA ALEXANDRA MARINOSSE	*** **09	22/08/2014
1971	DEBORA CASSIANA DOS SANTOS	*** **10	30/09/2014
3857	DEBORA COSTA DOS SANTOS	*** **22	06/01/2015
2626	DEBORA CRISTINA DA SILVA	*** **90	31/10/2014
2862	DEBORA CRISTINA SEGOVIA	*** **27	12/11/2014
2444	DEBORA DE PADUA	*** **21	22/10/2014
3923	DEBORA ELLEN DA CONCEICAO CODARIN	*** **63	08/01/2015
2831	DEBORA NUNES DA LUZ	*** **56	11/11/2014
3961	DEBORA PEREIRA DE SOUZA	*** **65	09/01/2015
1306	DEBORA REGINA FIOR	*** **85	01/09/2014
2707	DEBORA ZAMBUZZI GUEDES LIMA	*** **04	05/11/2014
3236	DEISE DOS SANTOS FERREIRA	*** **51	01/12/2014
1466	DEISY NAIARA MAGALHAES FERNANDES BARBOSA	*** **62	08/09/2014
1284	DELAIDE PEREIRA BENTA	*** **15	01/09/2014
1622	DELBIANA DA SILVA	*** **96	15/09/2014
3437	DELIANE BARBOSA DE SOUZA	*** **61	08/12/2014
2273	DELIE TE DA SILVA LIMA	*** **51	14/10/2014
2568	DELMA RODRIGES SOARES	*** **42	30/10/2014
3351	DELVANIRA FERREIRA DE ARAUJO	*** **17	04/12/2014
3241	DENICLEIA SANTANA DE OLIVEIRA	*** **11	01/12/2014
2884	DENISE BARBOSA DE SOUZA	*** **30	13/11/2014
3841	DENISE MORENO PEREIRA DE OLIVEIRA	*** **07	05/01/2015
2876	DENISE ROPELATO	*** **08	12/11/2014
2223	DENIZE OLIVEIRA GOMES	*** **22	10/10/2014
2391	DEOLINDA DA SILVA	*** **42	17/10/2014
2121	DEODETE FERREIRA DE MEDEIROS	*** **68	07/10/2014
3635	DEVANIRA APARECIDA RUFINO GONCALVES	*** **19	15/12/2014
1342	DEYCIARA GOMES LIMA	*** **33	02/09/2014
2225	DIAMANTINA DE OLIVEIRA FRANCISCO	*** **90	10/10/2014
3801	DIANA DA SILVA	*** **70	19/12/2014
2544	DIEGO ALAEXANDRE JOSE	*** **80	29/10/2014
3651	DIEGO APARECIDO DA SILVA	*** **97	16/12/2014
2047	DIEGO FELIPE GALLO	*** **25	03/10/2014
2130	DIJOCELMA DE MOURA SANTOS	*** **93	07/10/2014
3341	DILCILENE MARIA DA SILVA DE PAIVA	*** **26	03/12/2014
2975	DILEUZA DE PAULA	*** **37	17/11/2014
2245	DILMA SILVA PEREIRA	*** **07	13/10/2014
2715	DIMAIMA LAIRA DIONISIO DE MORAES	*** **02	05/11/2014
3144	DINA DE FATIMA RIBEIRO RODRIGUES	*** **50	26/11/2014
3555	DINALVA PRATES DO CARMO	*** **11	11/12/2014
1156	DINORAH DE CASSIA VITALE	*** **05	26/08/2014
1520	DIOLANDA APARECIA FERREIRA	*** **16	10/09/2014
2728	DIRCE DELMIRO DA SILVA	*** **01	05/11/2014
1620	DIRCE DOS SANTOS FERREIRA	*** **04	15/09/2014
3312	DIRCE GONCALVES	*** **82	03/12/2014

Código CIM	Nome Completo	CPF	Data de Cadastramento
3228	DIRCE IZIDORO MACHADO DOS SANTOS	*** **43	28/11/2014
3240	DIVA DA SILVA SOUZA	*** **52	01/12/2014
1467	DIVA DOS SANTOS DIAS	*** **36	08/09/2014
3998	DIVA MARIA FERREIRA DA SILVA	*** **04	12/01/2015
2688	DIVA RODRIGUES DE SOUZA	*** **76	04/11/2014
3015	DIVANETE DELMIRO DA SILVA	*** **08	18/11/2014
3754	DJANIRA NEVES CARILDO	*** **94	18/12/2014
1264	DOMINGA ROSA DE SOUZA	*** **68	29/08/2014
3762	DOMINGAS DE SOUSA SILVA	*** **20	19/12/2014
2129	DOMINGAS RABELO BORGES	*** **74	07/10/2014
1813	DOMINGAS RODRIGUES DA SILVA	*** **30	23/09/2014
3789	DOMINGOS JESUS LOPES	*** **44	19/12/2014
1974	DONIZETTI JOSE NASCIMENTO	*** **34	30/09/2014
3259	DORACY MACHADO PEREIRA	*** **85	01/12/2014
2044	DORICA SOUZA SA	*** **84	02/10/2014
1441	DOUGLAS ALMEIDA MENDES	*** **00	05/09/2014
3470	DOUGLAS CHIQUETTO DE OLIVEIRA	*** **24	09/12/2014
1784	DOUGLAS DA PAIXAO MARTINS	*** **10	22/09/2014
2455	DULCILENE DIAS DO PRADO	*** **08	22/10/2014
1900	DULCINEIA BARBOSA DE ALMEIDA	*** **35	26/09/2014
2531	DURVALINA DIAS SOUSA	*** **05	29/10/2014
2413	EDUVID SOARES MOLINA	*** **61	20/10/2014
1585	EDENGOES DA SILVA	*** **00	12/09/2014
2429	EDIANA MARQUES LIMA	*** **77	21/10/2014
1125	EDIANA SOARES DE FRANÇA	*** **20	25/08/2014
3102	EDICLEIA ALVES FERREIRA	*** **11	25/11/2014
3970	EDICLEIDE BEZERRA DA SILVA	*** **54	09/01/2015
2125	EDILAINE BARBOSA PEREIRA	*** **22	07/10/2014
3853	EDILAINE FERREIRA LEITE	*** **00	06/01/2015
1707	EDILAINE OCHI DOS SANTOS	*** **03	17/09/2014
2514	EDILANE FEITOSA DOS SANTOS	*** **39	24/10/2014
3920	EDILANGELA AZEVEDO DA SILVA	*** **20	08/01/2015
2775	EDILANIA ALVES LOPES	*** **06	07/11/2014
2062	EDILEIA FERREIRA PORTO	*** **51	03/10/2014
3704	EDILEIA VIEIRA TRINDADE	*** **76	17/12/2014
2480	EDILEIDE GARCIAS DOS SANTOS	*** **17	23/10/2014
2168	EDILENA ANTONIO DE OLIVEIRA	*** **01	09/10/2014
2628	EDILENE ALVES DOS SANTOS	*** **61	31/10/2014
2902	EDILENE DE MELO CARVALHO	*** **60	13/11/2014
3838	EDILENE DOS SANTOS SÁ	*** **40	05/01/2015
3005	EDILENE MARIA DA SILVA	*** **78	18/11/2014
2305	EDILSON FRANCISCO PEREIRA	*** **14	15/10/2014
2451	EDILVA PAULA DA SILVA	*** **87	22/10/2014
1726	EDIMA DOS SANTOS GONÇALVES	*** **51	18/09/2014
3479	EDIMARA GONCALVES DE FARIA	*** **02	09/12/2014
2601	EDIMARCIA GOMES DA SILVA	*** **77	31/10/2014
3063	EDIMAURA ROCHA DA SILVA	*** **82	24/11/2014
2738	EDINA COSTA DA SILVA PEREIRA	*** **79	06/11/2014
3981	EDINA OLIVEIRA DOS SANTOS	*** **00	12/01/2015
3630	EDINALDO ANDRE DOS SANTOS	*** **35	15/12/2014
1463	EDINALVA DE JESUS SILVA	*** **04	08/09/2014
1518	EDINALVA PEREIRA GOMES	*** **38	10/09/2014
1600	EDINEIA BESERRA ELIAS DA SILVA	*** **61	12/09/2014
1902	EDINEIA BONFIM DOS SANTOS	*** **83	26/09/2014
2700	EDINEIA CUSTODIO CABRAL	*** **16	04/11/2014
1189	EDINEIA DE FATIMA ROSA PEREIRA	*** **90	27/08/2014
1696	EDINEUZA REGILAINE CAMARA DIAS DA SILVA	*** **17	17/09/2014
2658	EDINILSON DOS SANTOS	*** **20	03/11/2014

# IMPRENSA OFICIAL DO MUNICÍPIO DE LOUVEIRA

PÁGINA 026

Edição nº 807 | 12 de Março de 2015 | Ano 14

Código CIM	Nome Completo	CPF	Data de Cadastramento
2012	EDIONE CARVALHO DE OLIVEIRA	*** **88	01/10/2014
1461	EDIRANIR MARIA DE OLIVEIRA	*** **77	08/09/2014
3318	EDITE BARBOSA DA SILVA	*** **80	03/12/2014
3650	EDITH CEBAN DE FARIAS	*** **31	16/12/2014
3781	EDIVAN ARAUJO LIMA	*** **04	19/12/2014
1199	EDIVANIA BARROS FREIRE	*** **08	27/08/2014
1768	EDIVINA APARECIDA RIBEIRO MARTINS	*** **23	22/09/2014
1418	EDJANE FERREIRA SOARES	*** **79	05/09/2014
1358	EDLENE SANTOS DE OLIVEIRA SILVA	*** **09	03/09/2014
3328	EDMARA CORDEIRO DE ALMEIDA BARBOSA	*** **97	03/12/2014
1918	EDMARCIA FERNANDES SOARES	*** **45	26/09/2014
3930	EDMILSON FLAUSTINO	*** **36	08/01/2015
2913	EDNA APARECIDA SOARES ROSA	*** **13	14/11/2014
3284	EDNA DE FATIMA PEREIRA DE BRITO SOUZA	*** **08	02/12/2014
2915	EDNA ELIAS DE OLIVEIRA	*** **26	14/11/2014
1105	EDNA FILIPINI VITORINO	*** **74	25/08/2014
2620	EDNA GOMES BEZERRA	*** **84	31/10/2014
1172	EDNA MARIA DE BARROS	*** **70	27/08/2014
2538	EDNA MARIA DE OLIVEIRA CELESTINO	*** **48	29/10/2014
2366	EDNA MARIA DOS SANTOS GALDINO	*** **05	17/10/2014
3860	EDNA PEREIRA CARDOSO EVANGELISTA	*** **90	06/01/2015
3064	EDNA REGINA BEVILAQUA MARIANO	*** **33	24/11/2014
2361	EDNA SOLANGE MINEIRO DA SILVA	*** **00	16/10/2014
1211	EDNA SOUSA DE OLIVEIRA	*** **30	28/08/2014
1889	EDNALVA MOREIRA PAES	*** **68	25/09/2014
2849	EDNALVA SANTANA MARTINS	*** **00	12/11/2014
3927	EDNEA FERNANDA DOS SANTOS	*** **46	08/01/2015
2302	EDNEIA DA SILVA CABRAL	*** **67	15/10/2014
3201	EDNEIA PEREIRA DE BRITO	*** **61	28/11/2014
3678	EDNEIA SANTOS DE OLIVEIRA BRONZE	*** **52	16/12/2014
2196	EDSON CARLOS DE MENESES	*** **66	10/10/2014
1859	EDSON DA SILVA BATISTA	*** **74	25/09/2014
3306	EDSON FERNANDO VITORINO	*** **36	02/12/2014
3248	EDSON GABRIEL DE MORAIS	*** **60	01/12/2014
2382	EDVALDO DE MELO CARVALHO	*** **10	17/10/2014
1881	EDVAN MARTINS DOS SANTOS	*** **40	25/09/2014
1531	EDVANIA ALVES DOS SANTOS	*** **25	10/09/2014
1151	EDVANIA ANTUNES PEREIRA	*** **75	26/08/2014
1950	EDVANIA DA SILVA ROSA	*** **44	30/09/2014
2616	EDVANIA GONÇALVES BRITO	*** **04	31/10/2014
1272	EDVANIA MEDEIROS DE LIMA	*** **80	29/08/2014
2940	EDVANIA NASCIMENTO GUIMARAES	*** **42	14/11/2014
2604	EDVANIA OLIVEIRA DA SILVA	*** **98	31/10/2014
2652	EFIGENIA NASCIMENTO DE FARIA	*** **03	03/11/2014
3104	EILIZABETE QUITERIA BEZERRA	*** **10	25/11/2014
2287	ELAINE ALVES DA ROCHA	*** **70	14/10/2014
2194	ELAINE APARECIDA DE SOUSA	*** **95	10/10/2014
2875	ELAINE BERLOFA GUEDES	*** **90	12/11/2014
3497	ELAINE CRISTINA DE GODDY	*** **30	10/12/2014
3968	ELAINE CRISTINA DE OLIVEIRA NEVES	*** **63	09/01/2015
3962	ELAINE CRISTINA LUIZ	*** **02	09/01/2015
2251	ELAINE CRISTINA PEREIRA	*** **35	13/10/2014
1578	ELAINE CRISTINA VIEIRA BISPO NEVES	*** **02	11/09/2014
2798	ELAINE DE ALMEIDA ALVES	*** **10	10/11/2014
3509	ELAINE GUIMARAES DOS SANTOS	*** **78	10/12/2014
2433	ELAINE MAGALHAES CABRAL	*** **23	21/10/2014
1421	ELAINE NEVES RODRIGUES SCARPIN	*** **73	05/09/2014
3122	ELAINE OLIVEIRA SOUZA	*** **37	25/11/2014

Código CIM	Nome Completo	CPF	Data de Cadastramento
1586	ELAINE REGINA PALLINI	*** **01	12/09/2014
1424	ELAINE SOUZA DE LIMA SCARPIN	*** **00	05/09/2014
2281	ELANDIA DE JESUS DOS SANTOS	*** **09	14/10/2014
1422	ELDENI NOGUEIRA DOS SANTOS	*** **11	05/09/2014
3673	ELDIA TOMASETTO	*** **52	16/12/2014
1651	ELEN CRISTINA OLIMPIO DA ROCHA PAES	*** **50	16/09/2014
1899	ELENI APARECIDA ALVES	*** **05	26/09/2014
2598	ELENICE ALVES DE JESUS	*** **70	30/10/2014
1698	ELENICE CAMARGO GUIMARAES	*** **35	17/09/2014
3254	ELENICE DA COSTA SANTOS	*** **59	01/12/2014
1700	ELENICE DE JESUS ARAUJO	*** **88	17/09/2014
3682	ELENICE DO PRADO LEITE MOREIRA	*** **84	17/12/2014
2704	ELENICE FIDELIS RODRIGUES	*** **39	05/11/2014
3952	ELENILSON DOS SANTOS OLIVEIRA	*** **66	09/01/2015
1682	ELENILZA ALVES DOS SANTOS	*** **86	17/09/2014
1477	ELENIR DA SILVA	*** **40	09/09/2014
3602	ELEUTERIO CRISPIN LEZO	*** **47	12/12/2014
1489	ELEXANDRA DA SILVA MACEDO	*** **97	09/09/2014
2508	ELIA TOLEDO DA SILVA PINA	*** **22	24/10/2014
960	ELIAGRIM AVELINO DOS SANTOS	*** **34	05/06/2014
3711	ELIAINE IZABEL TEIXEIRA	*** **59	17/12/2014
1534	ELIANA ALVES DA CONCEIÇÃO	*** **54	10/09/2014
3528	ELIANA APARECIDA DA ROCHA GOLFE	*** **89	11/12/2014
2254	ELIANA APARECIDA DOS SANTOS	*** **60	13/10/2014
1393	ELIANA DA SILVA SANTOS	*** **37	04/09/2014
2587	ELIANA DOS ANJOS DE JESUS	*** **19	30/10/2014
3698	ELIANA FAGUNDES DA CRUZ	*** **80	17/12/2014
2289	ELIANA FERREIRA DOS SANTOS PEREIRA	*** **70	14/10/2014
3564	ELIANA MALAQUIAS	*** **90	11/12/2014
1787	ELIANA MARIA SANTANA	*** **44	22/09/2014
1281	ELIANA SANTANA MARTINS	*** **75	29/08/2014
3439	ELIANE APARECIDA PEREIRA MARTINS	*** **08	08/12/2014
3535	ELIANE BARBOSA DOS SANTOS	*** **53	11/12/2014
2060	ELIANE CRISTINA BORGES	*** **07	03/10/2014
3434	ELIANE CRISTINA DA SILVA	*** **63	08/12/2014
3337	ELIANE CRISTINA DE JESUS	*** **86	03/12/2014
1544	ELIANE DA SILVA ROCHA	*** **21	11/09/2014
3787	ELIANE DE CARVALHO MONTALVAO	*** **69	19/12/2014
3612	ELIANE DE FARIAS MIRANDA	*** **41	15/12/2014
2330	ELIANE DE JESUS OLIVEIRA	*** **22	16/10/2014
3850	ELIANE DE JESUS RAMOS RODRIGUES	*** **89	06/01/2015
2040	ELIANE DE OLIVEIRA SOUZA MOTTINHO	*** **08	02/10/2014
2452	ELIANE DOS SANTOS COELHO	*** **80	22/10/2014
3219	ELIANE DOS SANTOS NASCIMENTO	*** **46	28/11/2014
2043	ELIANE DOS SANTOS PARADELLO	*** **10	02/10/2014
2936	ELIANE FELIX DA SILVA	*** **43	14/11/2014
3645	ELIANE GOMES PEIXOTO	*** **70	16/12/2014
3684	ELIANE LIMA BRAGA	*** **39	17/12/2014
1535	ELIANE ONODEI DUNDIS	*** **19	10/09/2014
3348	ELIANE PEREIRA DOS SANTOS	*** **87	03/12/2014
1626	ELIANE REGINA DE OLIVEIRA	*** **10	15/09/2014
2609	ELIANE RODRIGUES DOS SANTOS	*** **47	31/10/2014
3269	ELIANE RODRIGUES DOS SANTOS BIASI	*** **48	01/12/2014
2945	ELIAS ARCANJO BARRAMANSÁ	*** **97	17/11/2014
3785	ELIAS CASSEMIRO DOS SANTOS	*** **53	19/12/2014
1474	ELIDA CRISTINA IVO	*** **71	09/09/2014
2437	ELIDA JANAINA DA SILVA	*** **50	21/10/2014
3051	ELIDIAINE DE CASSIA TEIXEIRA NEVES	*** **03	19/11/2014

# IMPRENSA OFICIAL DO MUNICÍPIO DE LOUVEIRA

PÁGINA 027

Edição nº 807 | 12 de Março de 2015 | Ano 14

Código CIM	Nome Completo	CPF	Data de Cadastramento
1226	ELIEIDE XAVIER DOS SANTOS	*** ***/**26	28/08/2014
2255	ELIELDA ALVES ROCHA	*** ***/**70	13/10/2014
3508	ELIENE ALVES MEIRA	*** ***/**87	10/12/2014
2069	ELIENE GONCALVES DE FARIAS ARAUJO	*** ***/**19	03/10/2014
2746	ELIENE GONCALVES DE OLIVEIRA	*** ***/**20	06/11/2014
1379	ELIENE GONZAGA DOS SANTOS	*** ***/**76	04/09/2014
1444	ELIENE RODRIGUES DE JESUS SOUSA	*** ***/**60	08/09/2014
1835	ELIETE APARECIDA DA SILVA COSTA	*** ***/**05	24/09/2014
2017	ELIETE ROCHA DE AZEVEDO	*** ***/**18	01/10/2014
2910	ELIETE TEIXEIRA DE ANDRADE	*** ***/**13	14/11/2014
3865	ELIJANE CANDIDA RIBEIRO	*** ***/**04	06/01/2015
1222	ELINETE BARBOSA SANTOS MALTA	*** ***/**92	28/08/2014
1627	ELISA DE LOURDES PEREIRA	*** ***/**68	15/09/2014
2014	ELISABETE CRISTINA ALVES	*** ***/**50	01/10/2014
3294	ELISANGELA APARECIDA COSTA CURTA	*** ***/**01	02/12/2014
1817	ELISANGELA APARECIDA DA SILVA	*** ***/**48	23/09/2014
3932	ELISANGELA BUENO	*** ***/**07	08/01/2015
3946	ELISANGELA CRISTINA ROSA	*** ***/**47	08/01/2015
2261	ELISANGELA DA POSSE	*** ***/**16	14/10/2014
2718	ELISANGELA DE SOUZA MAGALHAES	*** ***/**16	05/11/2014
2393	ELISANGELA DE SOUZA MELO	*** ***/**37	17/10/2014
1365	ELISANGELA MARIA DE JESUS CARDOSO	*** ***/**71	03/09/2014
2745	ELISETE RODRIGUES RUELA DE BRITO	*** ***/**02	06/11/2014
3018	ELISIANA QUIRINO SILVA	*** ***/**66	19/11/2014
2136	ELISSANDRA DO NASCIMENTO GOMES	*** ***/**00	08/10/2014
3324	ELISSANDRA FERREIRA LISBOA	*** ***/**70	03/12/2014
1476	ELISSANDRA RODRIGUES DOS SANTOS	*** ***/**65	09/09/2014
3137	ELITANIA NOVAES PIRES	*** ***/**34	26/11/2014
3589	ELIZ REGINA GUIMARAES DOS SANTOS	*** ***/**79	12/12/2014
1552	ELIZABETE BORGES	*** ***/**00	11/09/2014
813	ELIZABETE JESUS DA SILVA	*** ***/**29	14/05/2014
3038	ELIZABETE PEREIRA DA SILVA	*** ***/**60	19/11/2014
2249	ELIZABETE RODRIGUES VIEIRA	*** ***/**86	13/10/2014
3499	ELIZABETE SOARES DOS SANTOS RODRIGUES	*** ***/**03	10/12/2014
1761	ELIZAINE AZEVEDO DE OLIVEIRA	*** ***/**28	19/09/2014
1257	ELIZANGELA FERREIRA MARTINS	*** ***/**20	29/08/2014
1091	ELIZANGELA PAULINA AUGUSTO	*** ***/**27	22/08/2014
1577	ELIZETE SOUSA COSTA DO VALE	*** ***/**50	11/09/2014
3662	ELLEN FERNANDA DOS SANTOS ARAUJO	*** ***/**26	16/12/2014
1040	ELMA DE SOUZA NEVES	*** ***/**45	20/08/2014
3153	ELOISA ELENA DA SILVA RIBEIRO	*** ***/**96	26/11/2014
2835	ELVIRA LUIZA DA SILVA	*** ***/**90	11/11/2014
2836	ELYEIDI DHEYMI MARTARELLO PEREIRA	*** ***/**40	11/11/2014
3937	ELZA ALVES DA SILVA	*** ***/**12	08/01/2015
3036	ELZA ALVES DA SILVA RODRIGUES	*** ***/**86	19/11/2014
2202	ELZA APARECIDA JANUARIO	*** ***/**95	10/10/2014
1438	ELZA CLEMENTE DA SILVA	*** ***/**34	05/09/2014
2354	ELZA CUSTODIO CABRAL	*** ***/**74	16/10/2014
3081	ELZA PEREIRA DA SILVA	*** ***/**64	24/11/2014
3457	ELZENI DOS SANTOS NETA	*** ***/**79	08/12/2014
2615	ELZIMAR CARDOSO GOMES	*** ***/**30	31/10/2014
1734	EMERSON CARLOS BARBOZA CANO	*** ***/**42	18/09/2014
2096	EMERSON VANDERLEI DE ALMEIDA	*** ***/**80	06/10/2014
2421	EMILENE SILVA RIBEIRO	*** ***/**60	20/10/2014
2329	EMILIANA PEREIRA CERQUEIRA	*** ***/**83	16/10/2014
3825	ERALDO TARALLO	*** ***/**98	05/01/2015
3028	ERICA ALVES CHAVES	*** ***/**39	19/11/2014
2770	ERICA ANSELMO	*** ***/**05	07/11/2014

Código CIM	Nome Completo	CPF	Data de Cadastramento
1428	ERICA APARECIDA GALEGO AMARAL	*** ***/**30	05/09/2014
2210	ERICA CRISTINA RABAGLIO PINTO	*** ***/**80	10/10/2014
2964	ERICA DA SILVA MACEDO	*** ***/**07	17/11/2014
1027	ERICA DE FATIMA TOREZIM	*** ***/**50	19/08/2014
3393	ERICA JANEIFA MARTINS DA SILVA	*** ***/**04	05/12/2014
2077	ERICA MARIA PEREIRA MONCAO	*** ***/**85	06/10/2014
1597	ERICA PATRICIA SOARES DOS SANTOS	*** ***/**02	12/09/2014
3864	ERICA ROSA DE SOUSA	*** ***/**35	06/01/2015
1357	ERICA SOARES CAETANO DE OLIVEIRA	*** ***/**02	03/09/2014
2240	ERIKA APARECIDA GONCALVES ARAUJO	*** ***/**00	13/10/2014
3129	ERIKA CHRISTIANE DOS SANTOS BENVEGNU	*** ***/**28	26/11/2014
1729	ERIKA CRISTINA CUNHA DA SILVA	*** ***/**94	18/09/2014
1468	ERIKA RODRIGUES IVO	*** ***/**56	08/09/2014
2209	ERIKA RODRIGUES LIMEIRA	*** ***/**45	10/10/2014
2653	ERIVANIA DE MORAIS FEITOSA	*** ***/**58	03/11/2014
2208	ERIVANIA MARIA DA CONCEIÇÃO	*** ***/**60	10/10/2014
1553	ERIVANIA RODRIGUES DA SILVA	*** ***/**00	11/09/2014
2087	ERIVANIA SILVA SANTOS	*** ***/**42	06/10/2014
3067	ERNADES ROCHA DA SILVA	*** ***/**25	24/11/2014
2691	ERNESTINA ELIENE DOS SANTOS DONATO LOBO	*** ***/**81	04/11/2014
1951	ERNESTINA RODRIGUES DA SILVA	*** ***/**20	30/09/2014
2727	EUCLIDES CERVANTES DE CARVALHO	*** ***/**68	05/11/2014
2102	EUFLAVIO CEZARIO DE OLIVEIRA	*** ***/**31	07/10/2014
1777	EUMARA DA SILVA SOARES	*** ***/**41	22/09/2014
3299	EUNICE ANA DOS SANTOS CIRQUEIRA	*** ***/**61	02/12/2014
3343	EUNICE BORGES DE OLIVEIRA	*** ***/**80	03/12/2014
1408	EUNICE DIAS	*** ***/**32	05/09/2014
2840	EUNICE PEREIRA DOS SANTOS	*** ***/**14	11/11/2014
3542	EURIDES MARIA OLIVEIRA	*** ***/**72	11/12/2014
3136	EVA ALVES DOS REIS	*** ***/**33	26/11/2014
2749	EVA CYRILLO TOMAZ	*** ***/**30	06/11/2014
2256	EVA DOS SANTOS GALDINO	*** ***/**91	13/10/2014
3546	EVA FATIMA DOS SANTOS	*** ***/**04	11/12/2014
1694	EVA JOSE DE MATOS SIRQUEIRA	*** ***/**18	17/09/2014
1831	EVA OMENA DOS SANTOS	*** ***/**33	24/09/2014
3915	EVA RODRIGUES DA SILVA	*** ***/**74	07/01/2015
3615	EVA ZAURISIO POLICIANO	*** ***/**33	15/12/2014
1337	EVANI DE SOUZA	*** ***/**65	02/09/2014
1145	EVANI SA ALMEIDA	*** ***/**64	26/08/2014
3976	EVANIA LEITE	*** ***/**69	09/01/2015
2596	EVANILDA DA SILVA IVO	*** ***/**06	30/10/2014
2854	EVANILDA MARIA DE JESUS GOMES FEITOSA	*** ***/**80	12/11/2014
1440	EVANILDE LOURENCO DA SILVA	*** ***/**98	05/09/2014
2751	EVELLIN ALVES	*** ***/**74	06/11/2014
3907	EZEQUIEL BERNI	*** ***/**38	07/01/2015
2541	FABIANA ALVES DA SILVA CAMARA	*** ***/**18	29/10/2014
2942	FABIANA ALVES GAMA	*** ***/**31	17/11/2014
1116	FABIANA APARECIDA DA SILVA	*** ***/**63	25/08/2014
2038	FABIANA APARECIDA DOS ANJOS	*** ***/**59	02/10/2014
1056	FABIANA ASSI LOPES	*** ***/**21	21/08/2014
2922	FABIANA CARDOSO GUIMARAES DE SOUZA	*** ***/**91	14/11/2014
2123	FABIANA CEZARIO DA SILVA	*** ***/**66	07/10/2014
2848	FABIANA CRISTINA MOREIRA	*** ***/**71	12/11/2014
1165	FABIANA CRISTINA PEREIRA DOS SANTOS	*** ***/**17	26/08/2014
1623	FABIANA CRISTINA PIANTONI	*** ***/**31	15/09/2014
2072	FABIANA DA SILVA CORDEIRO	*** ***/**40	03/10/2014
2192	FABIANA DE BARROS TELES	*** ***/**04	09/10/2014
2396	FABIANA DOS SANTOS ALENCAR	*** ***/**04	17/10/2014

# IMPRENSA OFICIAL DO MUNICÍPIO DE LOUVEIRA

PÁGINA 028

Edição nº 807 | 12 de Março de 2015 | Ano 14

Código CIM	Nome Completo	CPF	Data de Cadastramento
2515	FABIANA DOS SANTOS GALDINO	*** ***/51	24/10/2014
3217	FABIANA FERREIRA DA SILVA	*** ***/85	28/11/2014
1249	FABIANA GONZAGA DOS SANTOS	*** ***/42	29/08/2014
2430	FABIANA LAVINHATI	*** ***/54	21/10/2014
1034	FABIANA MARQUES DE OLIVEIRA	*** ***/93	20/08/2014
2699	FABIANA MONTARELI	*** ***/23	04/11/2014
3179	FABIANA PATRICIA DE CAMARGO MONTEIRO	*** ***/82	27/11/2014
1364	FABIANA ROBERTA PARANHOS DA SILVA	*** ***/94	03/09/2014
2460	FABIANA ROSADO DE SOUZA	*** ***/63	22/10/2014
3569	FABIANA SILVA DE CARVALHO	*** ***/86	12/12/2014
1536	FABIANA SILVA TEIXEIRA	*** ***/80	10/09/2014
2298	FABIANNA PEREIRA DE ANDRADE DOS REIS	*** ***/03	15/10/2014
1745	FABIANO COSTA SILVA	*** ***/55	19/09/2014
3901	FABIO ANDERSON DE MORAES	*** ***/75	07/01/2015
1217	FABIO DE PAULO BAPTISTA	*** ***/21	28/08/2014
1895	FABIO DONIZETI FRANCA	*** ***/90	26/09/2014
3462	FABIO LUIZ DE OLIVEIRA	*** ***/44	09/12/2014
3641	FABIO OLIVEIRA DOS SANTOS	*** ***/60	15/12/2014
3372	FABIOLA CINTIA RODRIGUES	*** ***/61	04/12/2014
1935	FATIMA APARECIDA COSTA PEREIRA DUTRA	*** ***/09	29/09/2014
2799	FATIMA APARECIDA QUEIROZ ANACLETO CARVALHO	*** ***/95	10/11/2014
3629	FATIMA REGINA BARBOSA	*** ***/35	15/12/2014
2893	FATIMA VIVIANE AGUIAR	*** ***/00	13/11/2014
3898	FELICIA APARECIDA MONTAGNA	*** ***/96	07/01/2015
1927	FELIPE HENRIQUE DA LUZ	*** ***/61	29/09/2014
1617	FELIPE LUIS BRAGA	*** ***/06	15/09/2014
3464	FELIPE PADOVAN	*** ***/88	09/12/2014
3912	FELIPE FERREIRA CIRQUEIRA	*** ***/59	07/01/2015
1924	FELIPPE DE AQUINO FREITAS	*** ***/89	29/09/2014
3979	FELISARDO DE ALMEIDA	*** ***/00	12/01/2015
1452	FERNANDA ALVES DIAS	*** ***/50	08/09/2014
1316	FERNANDA APARECIDA DA SILVA	*** ***/20	02/09/2014
2800	FERNANDA APARECIDA GONÇAVES	*** ***/56	10/11/2014
2566	FERNANDA APARECIDA MIGUEL	*** ***/73	30/10/2014
2962	FERNANDA APARECIDA TAVARES	*** ***/61	17/11/2014
1392	FERNANDA BAPTISTA LEITE	*** ***/86	04/09/2014
3973	FERNANDA CARDOSAO BARBOSA	*** ***/78	09/01/2015
2425	FERNANDA CORREIA FRANCISCO	*** ***/64	21/10/2014
2177	FERNANDA CRISTINA DOS SANTOS SILVA	*** ***/55	09/10/2014
1490	FERNANDA CRISTINA SILVA	*** ***/48	09/09/2014
1757	FERNANDA DA SILVA	*** ***/98	19/09/2014
3209	FERNANDA DA SILVA FREITAS	*** ***/21	28/11/2014
2224	FERNANDA DINOFRE DE MORAIS	*** ***/01	10/10/2014
1149	FERNANDA FEITOSA VINDILINO	*** ***/03	26/08/2014
1465	FERNANDA MARIANO MALAGODI DA SILVA	*** ***/81	08/09/2014
3471	FERNANDA MARTINS BRAGA	*** ***/56	09/12/2014
3631	FERNANDA MARTINS DE ALVARENGA	*** ***/90	15/12/2014
1107	FERNANDA MORENA BORIN	*** ***/47	25/08/2014
1045	FERNANDA NEVES CARDOSO	*** ***/41	20/08/2014
2386	FERNANDA PAES	*** ***/01	17/10/2014
2371	FERNANDA REGINA CALDANA SILVA	*** ***/93	17/10/2014
3597	FERNANDA SOARES PACHECO	*** ***/73	12/12/2014
2178	FERNANDO ARAUJO DA SILVA	*** ***/90	09/10/2014
3929	FERNANDO DE MORAES	*** ***/19	08/01/2015
2974	FERNANDO HENRIQUE DA CRUZ CACCAO	*** ***/80	17/11/2014
1266	FLAVIA CRISTINA FERREIRA MADUREIRA	*** ***/00	29/08/2014
1032	FLÁVIA DOS SANTOS BATISTA	*** ***/12	20/08/2014
2702	FLAVIA FERNANDES FURZATTO	*** ***/70	04/11/2014

Código CIM	Nome Completo	CPF	Data de Cadastramento
2244	FLAVIA LEAL DA CRUZ OLIVEIRA	*** ***/00	13/10/2014
2152	FLAVIA MARIANA DE GODOI	*** ***/00	08/10/2014
1901	FLAVIA MARTINS FAUSTINO	*** ***/09	26/09/2014
1946	FLAVIA NALEIZE DA SILVA	*** ***/22	29/09/2014
3507	FLAVIA NEVES CARDOLO	*** ***/01	10/12/2014
1407	FLAVIA PATRICIA GUIMARAES	*** ***/21	05/09/2014
2959	FLAVIA PEREIRA MARTINS BARBOSA	*** ***/08	17/11/2014
3856	FLAVIA REGINA SALLES	*** ***/40	06/01/2015
3157	FLAVIA SANTOS FREITAS	*** ***/26	26/11/2014
2525	FLAVIANA GONCALVES VIEIRA COSTA	*** ***/11	24/10/2014
2403	FLAVIANA MENDES DOS SANTOS	*** ***/75	20/10/2014
1322	FLAVIANE SOARES ROMANO	*** ***/71	02/09/2014
2357	FLAVIO COSTA SILVA	*** ***/51	16/10/2014
1660	FLAVIO DE SOUZA FERNANDES	*** ***/03	16/09/2014
1037	FLORISMAR LUCIANA DOS SANTOS OLIVEIRA	*** ***/80	20/08/2014
2965	FRANCIELE SAMARA DA SILVA	*** ***/00	17/11/2014
2725	FRANCIELI BALBINO DA SILVA	*** ***/08	05/11/2014
3057	FRANCIELI CRISTINA PEREIRA	*** ***/03	24/11/2014
3085	FRANCIELLI MARIANO	*** ***/00	24/11/2014
803	FRANCINE DAS DORES DE ABREU	*** ***/60	14/05/2014
2982	FRANCISCA AILA CARPINA DOS SANTOS	*** ***/04	18/11/2014
3890	FRANCISCA ALVES DE OLIVEIRA	*** ***/78	07/01/2015
2734	FRANCISCA AUZIENE ARAUJO SOUSA	*** ***/83	06/11/2014
2498	FRANCISCA BRANDAO DA SILVA	*** ***/82	24/10/2014
3003	FRANCISCA CARDOSO FERRAZ	*** ***/16	18/11/2014
2000	FRANCISCA CRISTIANE BRASIL XAVIER	*** ***/53	01/10/2014
2993	FRANCISCA DE OLIVEIRA LOPES AGUIAR	*** ***/59	18/11/2014
2612	FRANCISCA DE OLIVEIRA SILVA ARAUJO	*** ***/90	31/10/2014
3336	FRANCISCA DOS SANTOS CARVALHO	*** ***/87	03/12/2014
1792	FRANCISCA ILMA GONCALVES DE ALBUQUERQUE	*** ***/85	23/09/2014
2015	FRANCISCA LEIDIANE CARDOSO	*** ***/40	01/10/2014
2892	FRANCISCA MARIA DA SILVA	*** ***/91	13/11/2014
3658	FRANCISCA MICAEL BRITO DE ALMEIDA	*** ***/92	16/12/2014
1406	FRANCISCA VIVIANE DA SILVA	*** ***/08	04/09/2014
1517	FRANCISCO ALBINO MOREIRA	*** ***/00	10/09/2014
2341	FRANCISCO DANIEL CANDIDO	*** ***/10	16/10/2014
1644	FRANCISCO PEREIRA SANTANA	*** ***/63	16/09/2014
2763	FRANCLAINÉ REGINA PATRICIO	*** ***/03	07/11/2014
1584	GABRIEL DE ALMEIDA BARRETO DA SILVA	*** ***/41	12/09/2014
1556	GABRIEL PEREIRA DOS SANTOS	*** ***/44	11/09/2014
3288	GABRIELA DOS SANTOS	*** ***/37	02/12/2014
1361	GABRIELE CRISTINA DA SILVA	*** ***/03	03/09/2014
4014	GABRIELI APARECIDA BETTARELLO	*** ***/98	04/03/2015
1022	GEANE ALVES MIRANDA OLIVEIRA	*** ***/46	19/08/2014
2266	GEANE DA SILVA LIMA	*** ***/62	14/10/2014
3607	GEANE MARTINS DOS SANTOS SILVA	*** ***/77	15/12/2014
2584	GEFERSON FERNANDO DA SILVA	*** ***/47	30/10/2014
3566	GEIANE MARQUES DE BRITO	*** ***/09	11/12/2014
2154	GEISIANE PEREIRA CARVALHO	*** ***/06	08/10/2014
2516	GEISIELE DA SILVA RIBEIRO	*** ***/59	24/10/2014
1547	GEIZA ROSA DE ALMEIDA OLIVEIRA	*** ***/42	11/09/2014
1397	GELMA ALVES TEIXEIRA BALIEIRO DE SOUSA	*** ***/90	04/09/2014
2573	GEMIMA CRISPIM ANTONIO	*** ***/86	30/10/2014
1979	GENI MARIA DOS SANTOS	*** ***/72	30/09/2014
1460	GENILDA RODRIGUES GOMES DOS REIS	*** ***/02	08/09/2014
2730	GEOVANE FERNANDES BALEIRO	*** ***/00	06/11/2014
1939	GEOVANIA FERNANDES PEREIRA	*** ***/47	29/09/2014
3861	GERALDA APARECIDA DA SILVA	*** ***/76	06/01/2015

# IMPRENSA OFICIAL DO MUNICÍPIO DE LOUVEIRA

PÁGINA 029

Edição nº 807 | 12 de Março de 2015 | Ano 14

Código CIM	Nome Completo	CPF	Data de Cadastramento
2882	GERALDA DE FATIMA MARTINS SOUZA	*** ** *41	13/11/2014
2431	GERALDA POLICIANO BARBOSA	*** ** *09	21/10/2014
3118	GERALDA RAMALHO DA SILVA	*** ** *47	25/11/2014
1228	GERALDA SANTOS ARANHA	*** ** *98	28/08/2014
3113	GERCINA DA SILVA SANTOS	*** ** *28	25/11/2014
3257	GERDILANIA SANTOS SOUZA	*** ** *46	01/12/2014
3463	GERSON ANTONIO DE CAMPOS	*** ** *74	09/12/2014
2291	GERUSA DOS SANTOS GOMES	*** ** *80	14/10/2014
2950	GERUZA ANTUNES DA LUZ	*** ** *62	17/11/2014
3843	GESIANE ZANON SIQUEIRA	*** ** *03	05/01/2015
1984	GESSICA CAROLINE ALVES FAUSTINO	*** ** *04	30/09/2014
1415	GESSICA CRISTINA DE ASSIS LIMA	*** ** *94	05/09/2014
3285	GESSICA PASSOS DA SILVA	*** ** *84	02/12/2014
3516	GESSILANE BARBOSA DA SILVA	*** ** *31	10/12/2014
2709	GEYZA GONCALVES DE CARVALHO CARDOSO	*** ** *05	05/11/2014
850	GICELIA FRANCA ANSELMO	*** ** *51	16/05/2014
3925	GICELMA DA SILVA RAMOS	*** ** *75	08/01/2015
3985	GIDERLANDIA CARNEIRO DA SILVA	*** ** *50	12/01/2015
1738	GILBERTO COSTA DE SOUSA	*** ** *32	18/09/2014
1106	GILDA DE ALMEIDA LOPES COLETE	*** ** *68	25/08/2014
1328	GILDETE DANTAS CORREIA	*** ** *24	02/09/2014
1250	GILDETE DOS SANTOS CABRAL	*** ** *51	29/08/2014
3948	GILKA DANIELLA LIMA ROCHA DOS SANTOS	*** ** *10	08/01/2015
2822	GILSA NUNES DE AZEVEDO	*** ** *79	11/11/2014
2904	GILSON DE SOUZA CRUZ	*** ** *09	13/11/2014
1347	GILVÂNIA ANTUNES DE ABREU	*** ** *18	03/09/2014
3023	GILVANIA DOS SANTOS OLIVEIRA	*** ** *20	19/11/2014
3590	GILVANIA PAIVA FERREIRA DE LIMA	*** ** *31	12/12/2014
3500	GILZA SOARES BARBOSA	*** ** *69	10/12/2014
2182	GIOVANA APARECIDA PEREIRA	*** ** *70	09/10/2014
2056	GIOVANE DE SOUZA CARVALHO	*** ** *13	03/10/2014
1436	GIOVANEIDE MARTINS DA SILVA	*** ** *52	05/09/2014
1704	GISELE APARECIDA DOS SANTOS	*** ** *60	17/09/2014
3777	GISELE CRISTINA DA CONCEICAO	*** ** *40	19/12/2014
2782	GISELE CRISTINA FERREIRA DOS SANTOS	*** ** *58	10/11/2014
3887	GISELE CRISTINA LINO	*** ** *57	07/01/2015
1871	GISELE CRISTINA VIEIRA	*** ** *10	25/09/2014
1739	GISELE DA SILVA ALMEIDA MENDES	*** ** *46	19/09/2014
3329	GISELE DA SILVA AURELIANO	*** ** *75	03/12/2014
1432	GISELE DE LIMA ALVARENGA	*** ** *70	05/09/2014
1353	GISELE LUCENA BANDEIRA	*** ** *66	03/09/2014
3244	GISELE PESSOA DE OLIVEIRA	*** ** *60	01/12/2014
1254	GISELE SIQUEIRA LINO	*** ** *80	29/08/2014
1487	GISELI VERONEZ	*** ** *80	09/09/2014
1062	GISLAINE FORESTO AZEVEDO	*** ** *76	21/08/2014
3163	GISLAINE ROQUE NOGUEIRA	*** ** *67	26/11/2014
1664	GISLAINE SIDRÃO MELO DE SOUZA	*** ** *13	16/09/2014
3827	GISLAINY RODRIGUES DE SOUZA	*** ** *22	05/01/2015
883	GISLANE GONZAGA LIMA	*** ** *40	23/05/2014
2140	GISLENE MARIA DOS SANTOS	*** ** *88	08/10/2014
1394	GISLENE PEREIRA DE ASSIS	*** ** *32	04/09/2014
1305	GISLENE ROSA DA SILVA MARTINS	*** ** *85	01/09/2014
2491	GIULIANO ALVES MACHADO	*** ** *97	23/10/2014
1668	GIVANILDA BRAZ VIANA	*** ** *19	16/09/2014
1994	GIVANILDA DOS SANTOS	*** ** *00	01/10/2014
2268	GIZELE GONCALVES DA SILVA	*** ** *20	14/10/2014
2143	GIZELLI DEMARCHI ROVESTA	*** ** *62	08/10/2014
1789	GLAUCIA BERTOLDO SANTOS	*** ** *05	22/09/2014

Código CIM	Nome Completo	CPF	Data de Cadastramento
1555	GLAUCIA MARIA DOS SANTOS	*** ** *22	11/09/2014
1843	GLAUCIA PRADO FERNANDES	*** ** *08	24/09/2014
2116	GLAUCIANE ALVES DA SILVA	*** ** *49	07/10/2014
1999	GLEICE BORGES VIANA	*** ** *71	01/10/2014
1010	GLEICE KELLY DA CONCEIÇÃO LOPES	*** ** *18	19/08/2014
3905	GLEICI QUELLEN HELENA SANTOS ALVES	*** ** *55	07/01/2015
1741	GLEICIONE SOARES DIAS	*** ** *80	19/09/2014
3793	GLEIDIENE DE PAULA BARBOSA	*** ** *00	19/12/2014
2042	GLEISY SUZANY BERLOFA	*** ** *30	02/10/2014
2661	GLEYMERSON DE PAULA NUNES	*** ** *50	03/11/2014
2908	GORDENIA ALVES DA ROSA TAVARES	*** ** *82	13/11/2014
3225	GRACE KELLY DE SOUSA SANTOS	*** ** *48	28/11/2014
3385	GRACENI MARQUES DOS SANTOS	*** ** *00	04/12/2014
2747	GRACIELA EDUARDO REZENDE	*** ** *32	06/11/2014
3806	GRACIELE CARDOSO MANDAUBA	*** ** *52	19/12/2014
2025	GRACIELIA DA GLORIA DE JESUS PAZ	*** ** *41	02/10/2014
1181	GRACIELY SILVA OLIVEIRA	*** ** *06	27/08/2014
3043	GRACIRA PAULINA DA SILVA	*** ** *48	19/11/2014
3691	GRAZIELE ALEXANDRE JOSE	*** ** *40	17/12/2014
1963	GRAZIELE APARECIDA FRANCISCO	*** ** *81	30/09/2014
3828	GUACIARA LUANDA MACHADO DE OLIVEIRA	*** ** *63	05/01/2015
2825	GUIOMAR BORGES	*** ** *82	11/11/2014
2859	GUSTAVO LUCAS SANTOS	*** ** *55	12/11/2014
2378	HALLEYSSA DE PAULA SILVA TAVARES	*** ** *98	17/10/2014
833	HARIELLY HAYALA ALEXANDRE DE SOUSA	*** ** *32	15/05/2014
2005	HEDLA REGINA DA SILVA GOMES	*** ** *69	01/10/2014
2424	HELCI LUCIA SODRE DO NASCIMENTO	*** ** *38	21/10/2014
2651	HELDER PAULO DA SILVA	*** ** *76	03/11/2014
2238	HELEN CAROLINE LOURENCON GIGNON	*** ** *32	13/10/2014
1122	HELENA BATISTA DOS SANTOS PRADO	*** ** *36	25/08/2014
1772	HELENA CARLETTI BANDO	*** ** *57	22/09/2014
3197	HELENA DE FATIMA MORAES	*** ** *35	28/11/2014
2283	HELENA MARIA DOS SANTOS	*** ** *04	14/10/2014
2057	HELENICE MEDEIROS CHAVES	*** ** *31	03/10/2014
2351	HELENITA MAURICIO DA SILVA	*** ** *06	16/10/2014
2369	HELIANE DE CASSIA ALVES	*** ** *41	17/10/2014
1155	HELIDA ANDRESSA SURANYI DOS SANTOS	*** ** *55	26/08/2014
2472	HELIO DOS SANTOS	*** ** *56	22/10/2014
2732	HELLEN MACIEL MARTINS	*** ** *29	06/11/2014
3475	HENRIQUE RODRIGUES DE OLIVEIRA	*** ** *56	09/12/2014
1783	HERIKA GONCALVES ALVES DA SILVA	*** ** *67	22/09/2014
2916	HIDERLANDIO MOURA DA SILVA	*** ** *91	14/11/2014
3354	HILDA MARIA DE SOUZA SILVA	*** ** *89	04/12/2014
3332	IAMARA REGINA SCHWARTZ GARCIA	*** ** *87	03/12/2014
830	IARA COELHO DE SOUZA	*** ** *82	15/05/2014
2841	IARA MACHADO DE OLIVEIRA	*** ** *50	11/11/2014
1842	IDA ALICE MONTELATO	*** ** *72	24/09/2014
3388	IDALIA MORERIA AQUINO	*** ** *44	04/12/2014
1945	IDALICE RODRIGUES MACIEL	*** ** *88	29/09/2014
2342	IDALINA BARBOSA DOS SANTOS	*** ** *41	16/10/2014
1996	IDERLANIA RODRIGUES DA SILVA	*** ** *99	01/10/2014
3013	IENIDES OLIVEIRA RODRIGUES	*** ** *03	18/11/2014
2195	ILCILENE CUSTODIO JORGE DA SILVA	*** ** *30	10/10/2014
2901	ILDA CARDOSO DE SA SILVA	*** ** *40	13/11/2014
3365	ILDA DA SILVA	*** ** *84	04/12/2014
3273	ILDA MARQUES DOS SANTOS	*** ** *52	02/12/2014
1311	ILDA TENORIO CUNHA	*** ** *75	02/09/2014
3049	ILDIA SOUZA PEREIRA	*** ** *40	19/11/2014

# IMPRENSA OFICIAL DO MUNICÍPIO DE LOUVEIRA

PÁGINA 030

Edição nº 807 | 12 de Março de 2015 | Ano 14

Código CIM	Nome Completo	CPF	Data de Cadastro
3640	ILIZABETE PARREIRA PIMNETEL MARTINS	*** ** *13	15/12/2014
2473	ILMA APARECIDA DE SOUZA BORGES	*** ** *10	22/10/2014
2681	ILVONE DA SILVA FERNANDES	*** ** *02	04/11/2014
2920	ILZA NUNES DA SILVA	*** ** *98	14/11/2014
1616	IMACULADA APARECIDA DA SILVA CORREIA	*** ** *46	15/09/2014
1285	INA NICOLE DE ARAUJO	*** ** *60	01/09/2014
3956	INAIA VERGINO NAKAMURA	*** ** *46	09/01/2015
2501	INDIGENIA NASCIMENTO SANTOS	*** ** *34	24/10/2014
1515	INES ALVES DUARTE DA SILVA	*** ** *20	10/09/2014
3633	INES AUGUSTA DE SOUZA	*** ** *70	15/12/2014
3989	INES LOURENCO DA SILVA	*** ** *42	12/01/2015
2696	INES RODRIGUES LAVINHATI	*** ** *35	04/11/2014
2578	INGRID CAROLINE DA SILVA	*** ** *27	30/10/2014
1126	IOJORDANA APARECIDA FURLAN CONSTANTINO DE SOUSA	*** ** *63	25/08/2014
2468	IONE DOS SANTOS CONCEIÇÃO GONÇALVES	*** ** *89	22/10/2014
3565	IONE SANTOS TAVARES RIBEIRO	*** ** *00	11/12/2014
3894	IRACEMA AKEMI ONO	*** ** *91	07/01/2015
2843	IRACEMA ANTONIA DE SOUSA	*** ** *93	12/11/2014
1546	IRACEMA BARBOSA DOS REIS	*** ** *70	11/09/2014
2187	IRACI JOSE DE MATOS MARTINS	*** ** *85	09/10/2014
1405	IRANETE CONCEIÇÃO DA SILVA	*** ** *04	04/09/2014
1970	IRANI LOPES DA SILVA MARTINS	*** ** *00	30/09/2014
3736	IRANI SOARES PEREIRA GOMES	*** ** *20	18/12/2014
4011	IRENE BONFIM	*** ** *96	16/01/2015
1869	IRENE GOMES DOMINGOS	*** ** *34	25/09/2014
3276	IRENE JESUS DA SILVA	*** ** *52	02/12/2014
2600	IRENE PEREIRA LOPES	*** ** *97	31/10/2014
2740	IRIA APARECIDA MILAGRE	*** ** *24	06/11/2014
2190	IRINEIA PEREIRA MARQUES	*** ** *08	09/10/2014
3369	IRIS ROSA DE OLIVEIRA SOUZA	*** ** *01	04/12/2014
2907	ISA CHIRLEI DE ARAUJO SOUZA SANTOS	*** ** *37	13/11/2014
3396	ISABEL APARECIDA ROSOLEN	*** ** *78	05/12/2014
3080	ISABEL CRISTINA DOS SANTOS SILVA	*** ** *83	24/11/2014
1185	ISABEL CRISTINA RODRIGUES DE GODDY	*** ** *13	27/08/2014
1983	ISABEL CRISTINA SOARES VIANA	*** ** *83	30/09/2014
3420	ISALDIR OLIVEIRA RODRIGUES DE SA	*** ** *35	05/12/2014
3169	ISAURI DOS SANTOS LIMA	*** ** *45	27/11/2014
3243	ISMENIA CYRILLO TOMAZ	*** ** *01	01/12/2014
3677	ISNARA PATRICIA BOTIGLIERI	*** ** *28	16/12/2014
2731	ISRAEL FONTES RAMAO	*** ** *67	06/11/2014
3476	ITAMARA GOMES CAMPOS	*** ** *28	09/12/2014
1634	ITAMARIA DIAS FERREIRA SOUZA	*** ** *47	15/09/2014
3059	IVALDETE CANDIDO	*** ** *40	24/11/2014
3330	IVANETE ANDRADE DE OLIVEIRA	*** ** *51	03/12/2014
1383	IVANETE DOS SANTOS ALMEIDA	*** ** *70	04/09/2014
3527	IVANI ALVES BEZERRA	*** ** *91	11/12/2014
1482	IVANI DIAS SOARES	*** ** *18	09/09/2014
1341	IVANI TRINDADE	*** ** *00	02/09/2014
1382	IVANILDA MARIA SOUSA DA SILVA	*** ** *18	04/09/2014
2631	IVANILDE DA SILVA ARAUJO	*** ** *91	31/10/2014
2349	IVANIR DE LIMA CARDOSO	*** ** *26	16/10/2014
2933	IVANIR FERREIRA DAS NEVES	*** ** *35	14/11/2014
3007	IVANIR PEREIRA SANTOS	*** ** *03	18/11/2014
3474	IVETE LIMA DOS SANTOS	*** ** *31	09/12/2014
3307	IVETE RIBEIRO DA SILVA	*** ** *00	02/12/2014
1632	IVETE SANTANA DE CARVALHO	*** ** *00	15/09/2014
2686	IVONE ANTUNES GONCALVES	*** ** *00	04/11/2014
3772	IVONE IMACULADA DE SOUZA SANTOS	*** ** *05	19/12/2014

Código CIM	Nome Completo	CPF	Data de Cadastro
2898	IZABEL CRISTINA AMARIO	*** ** *90	13/11/2014
3290	IZABEL CRISTINA DOS SANTOS	*** ** *76	02/12/2014
1230	IZABEL CRISTINA FRANCELINO DA SILVA	*** ** *45	28/08/2014
2536	IZABEL DAS DORES RAMOS	*** ** *38	29/10/2014
1502	IZABEL FERNANDES DOS SANTOS SOUZA	*** ** *46	09/09/2014
2649	IZABEL LINDA CERQUEIRA	*** ** *19	03/11/2014
1019	IZAURA APARECIDA DE LIMA FREITAS	*** ** *21	19/08/2014
3964	IZETE APARECIDA FERNANDES MENDONCA BACARIN	*** ** *04	09/01/2015
3270	IZILEIDE APARECIDA SOARES DURAES	*** ** *13	01/12/2014
798	JACIANE DOS SANTOS SILVA	*** ** *77	14/05/2014
2384	JACINTA LUCIA PINHEIRO DA SILVA	*** ** *00	17/10/2014
2151	JACIRA FERREIRA FRANCO	*** ** *49	08/10/2014
2874	JACQUELINE ARRUDA GOMES	*** ** *07	12/11/2014
1288	JACQUELINE CARMO DE PAULA SILVA	*** ** *06	01/09/2014
1872	JACQUELINE DE CARVALHO	*** ** *21	25/09/2014
857	JACSON PEREIRA DA SILVA	*** ** *80	19/05/2014
3227	JADENILSON SOUZA PEREIRA	*** ** *40	28/11/2014
2320	JAILDE DA SILVA MARINHO	*** ** *25	15/10/2014
1893	JAILMA DE OLIVEIRA SOUSA	*** ** *81	25/09/2014
3494	JAINÉ BRITO DE SOUZA	*** ** *22	10/12/2014
3807	JAKELINE VIEIRA DE ANDRADE	*** ** *16	19/12/2014
3518	JANAILMA GOMES AVELINO	*** ** *50	10/12/2014
2839	JANAINA APARECIDA CORDEIRO	*** ** *60	11/11/2014
1314	JANAINA FERREIRA DAS NEVES	*** ** *27	02/09/2014
1261	JANAINA PEREIRA GUIMARAES	*** ** *83	29/08/2014
2237	JANAINA ROCHA MEDEIROS	*** ** *06	13/10/2014
2706	JANE CELIA DE OLIVEIRA CORDEA	*** ** *04	05/11/2014
1717	JANE CLEIA SILVA VIEIRA DE SOUZA	*** ** *73	18/09/2014
2221	JANE DE OLIVEIRA MOIZES SALAZAR	*** ** *18	10/10/2014
2846	JANE ISABELA GOMES OSORIO	*** ** *74	12/11/2014
3282	JANE LEITE MARTINS	*** ** *52	02/12/2014
1713	JANE MARCIA DE SOUZA FERNANDES	*** ** *09	17/09/2014
3010	JANEIDE SOARES DA SILVA	*** ** *09	18/11/2014
2445	JANETE APARECIDA DA SILVA MARQUES	*** ** *06	22/10/2014
2673	JANETE BRITO DE SOUZA	*** ** *05	04/11/2014
1735	JANETE NOGUEIRA BATISTA	*** ** *62	18/09/2014
1344	JANETE VIEIRA RIBEIRO	*** ** *78	03/09/2014
3167	JANICELIA GOMES DIAS	*** ** *00	27/11/2014
2477	JANIELLY SILVA DE MELO	*** ** *09	23/10/2014
2844	JAQUELINE APARECIDA OSORIO	*** ** *19	12/11/2014
2690	JAQUELINE DA SILVA MARQUES	*** ** *66	04/11/2014
3764	JAQUELINE LOPES DA SILVA	*** ** *01	19/12/2014
1908	JAQUELINE MARTINS SANTOS	*** ** *05	26/09/2014
3851	JAQUELINE PADOVAN	*** ** *98	06/01/2015
1560	JAQUELINE SANTOS DE LIMA	*** ** *84	11/09/2014
2548	JEANE BOMFIM DOS SANTOS	*** ** *51	29/10/2014
2976	JEANE DA CRUZ RODRIGUES	*** ** *84	17/11/2014
2258	JEANE DA SILVA CARVALHO	*** ** *03	14/10/2014
1567	JEANE DE PAIVA PINTO	*** ** *88	11/09/2014
796	JEANE FRANCA BOAVENTURA	*** ** *60	14/05/2014
1891	JEANE MENDES ROCHA	*** ** *32	25/09/2014
2490	JEFFERSON DE PADUA	*** ** *60	23/10/2014
2539	JENEFFER FERNANDES DOS SANTOS	*** ** *86	29/10/2014
1796	JENIFER GRACIELE RODRIGUES DOS SANTOS	*** ** *33	23/09/2014
2286	JEVOA BESERRA SILVA	*** ** *07	14/10/2014
3501	JESIEL DE SOUSA FEITOSA	*** ** *41	10/12/2014
837	JESSICA APARECIDA DA SILVA	*** ** *00	16/05/2014
1887	JESSICA ARIANE DE FRANCA	*** ** *01	25/09/2014

# IMPRENSA OFICIAL DO MUNICÍPIO DE LOUVEIRA

PÁGINA 031

Edição nº 807 | 12 de Março de 2015 | Ano 14

Código CIM	Nome Completo	CPF	Data de Cadastramento
2663	JESSICA CARDOSO SANTANA	*** ** 67	03/11/2014
1354	JESSICA CRISTINA DOS SANTOS	*** ** 82	03/09/2014
3817	JESSICA DA SILVA	*** ** 30	05/01/2015
1844	JESSICA DA SILVA GALANI	*** ** 42	24/09/2014
2972	JESSICA DAVID SANTOS	*** ** 50	17/11/2014
3605	JESSICA DE OLIVEIRA	*** ** 35	15/12/2014
1955	JESSICA DIAS OLIVEIRA	*** ** 00	30/09/2014
1349	JESSICA DOS SANTOS HENRIQUE	*** ** 92	03/09/2014
3174	JESSICA FERNANDE DE CARVALHO OLIVEIRA	*** ** 71	27/11/2014
3483	JESSICA FERREIRA DE SOUSA	*** ** 85	09/12/2014
2856	JESSICA FERREIRA DOS SANTOS MOREIRA	*** ** 42	12/11/2014
2133	JESSICA GEANNE VILELA AVELINO	*** ** 92	08/10/2014
1184	JESSICA HELEN DA SILVA ALVES	*** ** 06	27/08/2014
1403	JESSICA KETHLEY DA SILVA	*** ** 08	04/09/2014
3585	JESSICA LUANA DA SILVA	*** ** 09	12/12/2014
1265	JESSICA MUNHOZ BARBOSA DE VASCONCELOS	*** ** 28	29/08/2014
1453	JESSICA NAIARA DO NASCIMENTO	*** ** 85	08/09/2014
2693	JESSICA PEREIRA DE ALMEIDA	*** ** 96	04/11/2014
3069	JESSICA RIBEIRO DE SOUZA	*** ** 25	24/11/2014
1186	JESSICA RODRIGUES DA SILVA	*** ** 80	27/08/2014
3469	JESSICA TEIXEIRA DE AZEVEDO	*** ** 70	09/12/2014
2084	JESSYKA DA CRUZ LIRA	*** ** 93	06/10/2014
2788	JHANNE SAMIA SILVA DE ANDRADE	*** ** 02	10/11/2014
1136	JHENIFER PIRES MENDES	*** ** 05	26/08/2014
1781	JOANA DA CONCEICAO MERLIN BELLUSSI	*** ** 69	22/09/2014
2179	JOANA DARC DE ASSIS BORGES	*** ** 39	09/10/2014
3953	JOANA DARK DE OLIVEIRA CAMPOS	*** ** 27	09/01/2015
3407	JOANA DE JESUS MOREIRA DEOLINDO	*** ** 66	05/12/2014
3353	JOANA ELISABETE BISPO LOURENCON	*** ** 02	04/12/2014
3709	JOANA LUCIA ALVES DE SOUZA	*** ** 81	17/12/2014
1426	JOANA PAULA DE JESUS	*** ** 33	05/09/2014
2405	JOANA PAZ DA GLORIA DE JESUS	*** ** 25	20/10/2014
3756	JOANA ROSA DE BARROS CUMIERO	*** ** 87	19/12/2014
3745	JOANA SANTOS DA COSTA	*** ** 38	18/12/2014
2373	JOANA TEIXEIRA DA SILVA CUSTODIO	*** ** 43	17/10/2014
1076	JOANITA JESUS DE OLIVEIRA CAMARGO	*** ** 85	22/08/2014
2344	JOAO BARBOSA DA SILVA JUNIOR	*** ** 06	16/10/2014
3496	JOAO DA COSTA	*** ** 74	10/12/2014
1112	JOÃO DE JESUS GONÇALVES	*** ** 11	25/08/2014
2941	JOAO RODRIGUES	*** ** 34	17/11/2014
3265	JOAQUINA GONCALVES DOS SANTOS	*** ** 20	01/12/2014
3513	JOAQUINA LUCIA SILVA	*** ** 15	10/12/2014
2327	JOAQUINA PEREIRA DO SANTOS	*** ** 44	16/10/2014
1319	JOCILENE DOS SANTOS ALVES	*** ** 17	02/09/2014
2671	JOELITA PIMENTEL DE ASSIS	*** ** 61	03/11/2014
1061	JOELMA APARECIDA RODRIGUES DE ASSIS	*** ** 21	21/08/2014
2162	JOELMA JESUS DOS SANTOS	*** ** 76	09/10/2014
1219	JOELSA COSTA DOS SANTOS	*** ** 41	28/08/2014
1070	JOICE ALANA DA SILVA SANTOS	*** ** 71	21/08/2014
1067	JOICE APARECIDA FERNANDES PISSONA	*** ** 02	21/08/2014
1413	JOICE DAIANE ASSIS DE LIMA	*** ** 29	05/09/2014
1657	JOICE LUCIANA DOS SANTOS SILVA DA MATA	*** ** 80	16/09/2014
3383	JOICE PERES ANTUNES	*** ** 95	04/12/2014
2897	JOICE RENATA CALMO VENERANDO	*** ** 63	13/11/2014
3735	JORAIDE TRINDADE NERIS	*** ** 98	18/12/2014
2555	JORDANIA ARAUJO DE SOUSA	*** ** 41	29/10/2014
3606	JORDILINA DE OLIVEIRA PAVARIN	*** ** 61	15/12/2014
3622	JOSE ADILSON CASSIMIRO DA SILVA	*** ** 00	15/12/2014

Código CIM	Nome Completo	CPF	Data de Cadastramento
2655	JOSE AUGUSTO DIONISIO	*** ** 40	03/11/2014
2027	JOSE CARLOS DE OLIVEIRA	*** ** 35	02/10/2014
2218	JOSE CICERO ALVES DA SILVA	*** ** 57	10/10/2014
814	JOSE CRISTIANO VIEIRA DA SILVA	*** ** 28	14/05/2014
3368	JOSE DOMINGOS NARDELLI	*** ** 22	04/12/2014
1523	JOSE ELI DE MEDEIROS	*** ** 15	10/09/2014
2070	JOSE ELSON NEVES	*** ** 56	03/10/2014
3295	JOSE FRANCISCO SILVA	*** ** 04	02/12/2014
2372	JOSE LUIS PEREIRA	*** ** 99	17/10/2014
1710	JOSE MARCOS GAMA	*** ** 62	17/09/2014
3820	JOSE MESSIAS RODRIGUES PINHEIRO	*** ** 11	05/01/2015
1530	JOSE REIS BRAGA LOPES	*** ** 00	10/09/2014
3796	JOSE ROBERTO BEVILAQUA JUNIOR	*** ** 55	19/12/2014
3395	JOSE RODRIGUES ESIDIO	*** ** 03	05/12/2014
2777	JOSEANE AVELINO FELIX	*** ** 33	07/11/2014
1138	JOSEANE GOMES SILVA	*** ** 38	26/08/2014
2169	JOSEANE MOTA DE MEDEIROS	*** ** 66	09/10/2014
2324	JOSEFA ANELIA DA SILVA	*** ** 73	15/10/2014
2303	JOSEFA CORREIA DOS SANTOS GAMA	*** ** 43	15/10/2014
2726	JOSEFA DA CONCEIÇÃO OLIVEIRA	*** ** 87	05/11/2014
3743	JOSEFA DA SILVA MOTA	*** ** 15	18/12/2014
1313	JOSEFA DE PAIVA FERREIRA	*** ** 06	02/09/2014
3334	JOSEFA DO NASCIMENTO DIONISIO	*** ** 78	03/12/2014
2963	JOSEFA DOS SANTOS OLIVEIRA	*** ** 75	17/11/2014
1703	JOSEFA ELAINE BARBOSA DE CASTRO SILVA	*** ** 93	17/09/2014
3427	JOSEFA FELIX DA SILVA	*** ** 57	08/12/2014
1953	JOSEFA FRANCISCHA ROCHA	*** ** 60	30/09/2014
2482	JOSEFA GOMES DA SILVA FELEX	*** ** 00	23/10/2014
2861	JOSEFA LINDALVA DA SILVA	*** ** 60	12/11/2014
1512	JOSEFA SABINO DOS SANTOS	*** ** 44	10/09/2014
2447	JOSEFA VALERIA DA SILVA	*** ** 34	22/10/2014
1104	JOSEFA VITAL DOS SANTOS	*** ** 55	25/08/2014
2906	JOSEFINA DA SILVA PARENTE	*** ** 92	13/11/2014
3025	JOSELI FERNANDA JESUS DA SILVA	*** ** 90	19/11/2014
3847	JOSELI REGINA SYLVESTRE CARVALHO	*** ** 06	06/01/2015
2036	JOSELINA NASCIMENTO ARAUJO	*** ** 45	02/10/2014
1882	JOSELMA DE OLIVEIRA SOARES	*** ** 57	25/09/2014
2402	JOSENICE DA SILVA PEREIRA	*** ** 72	20/10/2014
1194	JOSENILDA DA SILVA SANTOS	*** ** 57	27/08/2014
2274	JOSENILDES VELOSO DIAS	*** ** 33	14/10/2014
3266	JOSENILTON GOMES RIBEIRO	*** ** 37	01/12/2014
3616	JOSI SILVA DOS SANTOS	*** ** 23	15/12/2014
2930	JOSIALDA FRANCA LIMA	*** ** 08	14/11/2014
2783	JOSIANE ALVES	*** ** 82	10/11/2014
2008	JOSIANE CRISTINA DE SOUZA PEREIRA	*** ** 61	01/10/2014
2614	JOSIANE DA CONCEICAO PEREIRA OLIVEIRA	*** ** 53	31/10/2014
2443	JOSIANE DA SILVA NUNES	*** ** 42	22/10/2014
1525	JOSIANE FREIRES GOMES	*** ** 15	10/09/2014
1402	JOSIANE HELENA ALBINO	*** ** 30	04/09/2014
1828	JOSIANE PARADELLO DE SOUSA COSTA	*** ** 75	24/09/2014
1543	JOSICLEIA FRANCISCA DOS SANTOS	*** ** 87	11/09/2014
3840	JOSIELE FERNANDA DE SOUZA	*** ** 20	05/01/2015
3558	JOSIELMA DA SILVA ARAUJO	*** ** 13	11/12/2014
3845	JOSILAINE MARIA DOS SANTOS	*** ** 90	06/01/2015
1877	JOSILANE ALVES NOGUEIRA SANTOS	*** ** 84	25/09/2014
3239	JOSILEIDE COSTA SILVA	*** ** 38	01/12/2014
1271	JOSILEIDE DA CONCEIÇÃO SILVA	*** ** 00	29/08/2014
3008	JOSILENE ROSA DOS ANJOS	*** ** 07	18/11/2014

# IMPRENSA OFICIAL DO MUNICÍPIO DE LOUVEIRA

PÁGINA 032

Edição nº 807 | 12 de Março de 2015 | Ano 14

Código CIM	Nome Completo	CPF	Data de Cadastramento
1912	JOSIMARA SAMPAIO FARIA	*** **03	26/09/2014
1492	JOSIMEIRE APARECIDA AVELINA SILVA LOPES	*** **60	09/09/2014
2299	JOSINEIA CARDOSO DE OLIVEIRA TOLENTINO	*** **48	15/10/2014
843	JOSINEIDE FIEL DOS SANTOS	*** **70	16/05/2014
1011	JOSINEIDE NERES DE JESUS	*** **20	19/08/2014
2712	JOSIVANE MOURA ESTEVES	*** **55	05/11/2014
1715	JOVENICE BALIEIRO SOUZA	*** **80	18/09/2014
1876	JOVITA MARIA DA SILVA	*** **09	25/09/2014
2593	JOYCE PINHEIRO DOS SANTOS	*** **58	30/10/2014
4008	JOYCE REIS DINIZ	*** **77	16/01/2015
1506	JOYCE ROBERTA LEÃO	*** **05	10/09/2014
1673	JOYCE SILVA DE OLIVEIRA	*** **24	16/09/2014
3523	JOZANA DE ALMEIDA SILVANO DE ARAUJO	*** **00	10/12/2014
3599	JOZE AMANDA LEITE AVELINO	*** **35	12/12/2014
2924	JUAN LIMA DELACRUZ	*** **35	14/11/2014
2392	JUÇARA DE MORAES	*** **52	17/10/2014
1442	JUCELIA ARAUJO PASSOS	*** **47	05/09/2014
3147	JUCIARA ALVES DOS SANTOS SILVA	*** **10	26/11/2014
1129	JUCICLEIDE MARIA DA SILVA	*** **51	25/08/2014
2499	JUCILEIA GONCALVES	*** **48	24/10/2014
2217	JUCILEIA LIMA MARTINS	*** **01	10/10/2014
3775	JUCILEIDE SANTOS VIEIRA	*** **54	19/12/2014
4010	JUCILENE FREITAS GOMES	*** **89	16/01/2015
2416	JUCILENE SOARES SILVA	*** **35	20/10/2014
1514	JUCIMAR ALVES BALIEIRO	*** **13	10/09/2014
1607	JUCIMARA DE LOURDES DALISCO	*** **17	12/09/2014
3083	JUCIRLANDIA DA SILVA LIMA	*** **67	24/11/2014
2605	JULIANA ALVES	*** **83	31/10/2014
2247	JULIANA APARECIDA BARRETO MACIEL	*** **50	13/10/2014
1756	JULIANA APARECIDA BIZARO REZENDE	*** **56	19/09/2014
2148	JULIANA BARBOSA LIMA	*** **30	08/10/2014
1961	JULIANA CORREA REZENDE	*** **58	30/09/2014
1940	JULIANA DA CUNHA PEDREIROS	*** **16	29/09/2014
1387	JULIANA DA MOTA VICENTE	*** **02	04/09/2014
2359	JULIANA DE SOUZA NASCIMENTO	*** **81	16/10/2014
3858	JULIANA DO NASCIMENTO SILVA PACHECO	*** **96	06/01/2015
1268	JULIANA FAUSTINA DOS SANTOS	*** **47	29/08/2014
3720	JULIANA LACERDA SILVEIRA	*** **33	18/12/2014
1370	JULIANA LOURENCON FERREIRA	*** **50	03/09/2014
2450	JULIANA MAIARA VAZ	*** **07	22/10/2014
3540	JULIANA MOREIRA GARBO	*** **09	11/12/2014
1521	JULIANA NOVAES ROSSI	*** **54	10/09/2014
2215	JULIANA ROBERTA CASARIN	*** **11	10/10/2014
1458	JULIANA RODRIGUES DOS REIS	*** **99	08/09/2014
3283	JULIANA ROMAO NECO ALVES	*** **04	02/12/2014
1427	JULIANA ROSA DA SILVA	*** **48	05/09/2014
1355	JULIANA ROSA DOS SANTOS FERREIRA	*** **58	03/09/2014
1719	JULIANA SAO PEDRO SANTOS	*** **73	18/09/2014
3836	JULIANA SARAIVA BARBOSA	*** **45	05/01/2015
2031	JULIENE DOS SANTOS SIMPLICIO	*** **80	02/10/2014
1509	JULIETA PEREIRA CERQUEIRA	*** **70	10/09/2014
3156	JURANDYR ANTONIO PEREIRA	*** **68	26/11/2014
3101	JUSCELAINE COSTA SILVA	*** **30	25/11/2014
2888	JUSCILEI DOS SANTOS PIMENTEL	*** **36	13/11/2014
2919	JUSCILENE MARIA DE SOUSA	*** **40	14/11/2014
3342	JUSCILENE PINHEIRO ALVES SOUSA	*** **06	03/12/2014
3526	JUSCY MEIRE ANGELO DE SOUZA MOSCOSKI	*** **86	10/12/2014
3742	JUSMARA SABRINA ALVES DA ROSA PEREIRA	*** **50	18/12/2014

Código CIM	Nome Completo	CPF	Data de Cadastramento
3730	JUSSARA KERTIS	*** **19	18/12/2014
1329	JUSSARA PASSOS DA SILVA	*** **96	02/09/2014
3644	KALIANE OLIVEIRA ALVES SILVA	*** **50	15/12/2014
1484	KAREN REGINA FELICIANO SILVA	*** **31	09/09/2014
1362	KAREN TECI ANDREOLI SILVA	*** **26	03/09/2014
1135	KARIM CRISTIANE AMARO MONTE	*** **51	26/08/2014
1755	KARINA COSTA CAVALCANTE BATISTA	*** **28	19/09/2014
3398	KARINA ROBERTA MENDES DE LIMA JERIMIAS	*** **82	05/12/2014
1368	KARINA ROMANIN LOURENCON	*** **52	03/09/2014
2407	KARLA DANIELLE SILVA	*** **10	20/10/2014
2259	KARLA MONICA FREITAS ALCOFORADO	*** **20	14/10/2014
3531	KATIA APARECIDA BATISTA TEOFILO	*** **42	11/12/2014
1437	KATIA APARECIDA CRUZ	*** **02	05/09/2014
3375	KATIA DA COSTA	*** **60	04/12/2014
1538	KATIA DA SILVA GOMES SOUZA	*** **17	10/09/2014
1747	KATIA DOS SANTOS DA SILVA	*** **58	19/09/2014
2172	KATIA LETICIA ALVES DOS SANTOS	*** **31	09/10/2014
1260	KATIA LIANE LUIZ	*** **79	29/08/2014
3992	KATIA REGINA PEREIRA GALEGO	*** **37	12/01/2015
3207	KATIA REGINA RIBEIRO DOS SANTOS	*** **00	28/11/2014
1687	KATIA SILVANA SEGURA	*** **17	17/09/2014
3502	KATIA SIMONE ANTUNES ROCHA NEVES	*** **98	10/12/2014
1563	KATIUCIA RAMOS VANDERLEI	*** **06	11/09/2014
3832	KEILA CRISTINA DOS SANTOS RAMOS	*** **43	05/01/2015
3251	KEILA LIDIA QUINELATO	*** **84	01/12/2014
1200	KEILA MICHELI SA SILVA FERNANDES	*** **82	27/08/2014
3594	KEILA PAULA MONCAO CARVALHO	*** **71	12/12/2014
1709	KEILE CRISTIANE DE ARAUJO AMARAL	*** **00	17/09/2014
1333	KEITE RODRIGUES GONZAGA	*** **01	02/09/2014
3379	KELI CRISTINA CRUZ	*** **06	04/12/2014
1565	KELLI CRISTINA DA SILVA	*** **52	11/09/2014
2619	KELLY APARECIDA DE LIMA SILVA	*** **06	31/10/2014
1786	KELLY APARECIDA MARQUES	*** **21	22/09/2014
1111	KELLY CECILIA TERTULINA DE OLIVEIRA	*** **08	25/08/2014
2885	KELLY CORDEIRO VILARIM	*** **50	13/11/2014
1569	KELLY CRISTINA DELLAQUA BASRBOSA	*** **56	11/09/2014
2032	KELLY SAYONARIA DE SOUTO	*** **05	02/10/2014
2053	KELLY STEFFNY DOS SANTOS	*** **02	03/10/2014
3045	KELY CRISTINA DE SOUZA COSTA	*** **00	19/11/2014
1883	KELY CRITINA LEITE FERRAZ MEIRA	*** **40	25/09/2014
2956	KEROLLY RIOS	*** **80	17/11/2014
2969	KEZIA GRACIELI DAMASCENO AUGUSTO	*** **80	17/11/2014
2189	KLELVIM APARECIDO OLIVEIRA	*** **64	09/10/2014
1359	KLESSIA SANTANA CAVALCANTI	*** **25	03/09/2014
3103	LAERCIA MOITINHO BEZERRA	*** **06	25/11/2014
2640	LAIRANE FERNANDA MARQUES COSTA	*** **31	03/11/2014
1052	LAIO LAVIGNATTI	*** **07	20/08/2014
1782	LAIIS CAROLINE PEIXOTO	*** **96	22/09/2014
2497	LAIIS DA SILVA MATOS	*** **38	24/10/2014
1767	LAIIS HELENA DIAS DE ARAUJO ROCHA	*** **90	22/09/2014
2184	LAIIS MACHADO SANTOS	*** **03	09/10/2014
1672	LALI LUZ DE OLIVEIRA	*** **27	16/09/2014
2871	LALUCHA CRISTINA MARTINS DE TOLEDO	*** **60	12/11/2014
1493	LANUSA EUNICE DOS SANTOS	*** **76	09/09/2014
3115	LARISSA FERNANDA DOS SANTOS	*** **61	25/11/2014
3681	LASARO ELIAS	*** **04	17/12/2014
3114	LAUDICEA SAMPAIO DA SILVA	*** **62	25/11/2014
2212	LAUDICEIA ALBINO DE MORAES	*** **39	10/10/2014



# IMPRENSA OFICIAL DO MUNICÍPIO DE LOUVEIRA

PÁGINA 033

Edição nº 807 | 12 de Março de 2015 | Ano 14

Código CIM	Nome Completo	CPF	Data de Cadastramento
2779	LAURA MARIA GOMES DE LIMA	*** ***/20	10/11/2014
2315	LAURA RIBEIRO FERREIRA DOS SANTOS	*** ***/58	15/10/2014
2703	LAURECI CAPELLATTE	*** ***/24	04/11/2014
3238	LAURECY NEVES DOS SANTOS	*** ***/66	01/12/2014
3287	LAURIMARA PEREIRA GANGUSSU	*** ***/78	02/12/2014
1169	LAURINDA CARNEIRO DE OLIVEIRA	*** ***/35	26/08/2014
2806	LAURINDO FIDELIS DA SILVA	*** ***/04	10/11/2014
3587	LAURITA CARDOSO DA SILVA	*** ***/86	12/12/2014
2459	LAYANNE COUTINHO RIBEIRO	*** ***/39	22/10/2014
1980	LEANDRA MOTA DE SANTANA	*** ***/01	30/09/2014
3172	LEANDRA SALES FERREIRA	*** ***/70	27/11/2014
1690	LEANDRO DOMINGUES DE FARIA	*** ***/04	17/09/2014
1398	LEANDRO DONIZETTI DE MORAES	*** ***/93	04/09/2014
3600	LEANDRO FABRICIO ROSA	*** ***/02	12/12/2014
2810	LEANDRO MARQUES DA GAMA	*** ***/29	10/11/2014
2317	LEANE CARDOSO DO NASCIMENTO	*** ***/00	15/10/2014
3530	LEIA ALVES LIMA	*** ***/64	11/12/2014
2379	LEIDE ANY SILVA DOS SANTOS	*** ***/10	17/10/2014
2611	LEIDIANE SILVA TENORIO	*** ***/09	31/10/2014
2318	LEIDIMAR DA SILVA NEVES	*** ***/78	15/10/2014
2786	LEIDIMAR FERNANDES DE SOUZA	*** ***/27	10/11/2014
1649	LEIDIMAR PEREIRA FERREIRA DA SILVA	*** ***/25	16/09/2014
1100	LEILA MARIA DOS SANTOS SOUZA	*** ***/33	22/08/2014
3303	LEILA REGINA CAMPOS	*** ***/23	02/12/2014
3484	LEILA ROMANIN	*** ***/07	09/12/2014
1675	LEILANE DOS SANTOS VIEIRA	*** ***/00	16/09/2014
1886	LEILIANE DE OLIVEIRA SILVA ROCHA	*** ***/21	25/09/2014
1296	LEILIANE MOREIRA SANTOS	*** ***/28	01/09/2014
3868	LEILIANE QUEIROZ ANACLETO	*** ***/88	06/01/2015
3788	LENILDA DA PAIXAO SILVA	*** ***/07	19/12/2014
1852	LENILDA DE ARAUJO	*** ***/24	24/09/2014
3373	LENILDA LAURENTINO DOS SANTOS	*** ***/10	04/12/2014
2167	LENIR ALVES TEIXEIRA	*** ***/32	09/10/2014
3882	LEOLINA ALVES BRAGA	*** ***/18	07/01/2015
1601	LEONARDO CESAR MIZANI BANDO	*** ***/00	12/09/2014
3192	LEONICE DO NASCIMENTO MACEDO	*** ***/63	28/11/2014
3109	LEONICE LIMA SOARES	*** ***/20	25/11/2014
3544	LEONICE RODRIGUES	*** ***/43	11/12/2014
3628	LEONINA PASCOTI DOS SANTOS	*** ***/04	15/12/2014
1097	LEONOR CALDEIRA DOS SANTOS	*** ***/14	22/08/2014
1728	LEONOR RODRIGUES OLIVEIRA	*** ***/02	18/09/2014
1571	LEOTILDE APARECIDA DA SILVA	*** ***/78	11/09/2014
1958	LESLLYM KARY LISBOA DE SOUZA	*** ***/40	30/09/2014
3323	LETICIA DOS SANTOS SILVA	*** ***/19	03/12/2014
2115	LETICIA FONTES AVANCI	*** ***/05	07/10/2014
1064	LETICIA LOPES DO CARMO	*** ***/31	21/08/2014
1025	LETICIA SABRINA ALVES	*** ***/40	19/08/2014
3477	LETICIA SAMPAIO JERONIMO	*** ***/60	09/12/2014
3763	LEYDIANNE SAMARA DE SOUZA CUSTODIO	*** ***/88	19/12/2014
1036	LIDIA BATISTA DO PRADO AUGUSTO	*** ***/51	20/08/2014
2175	LIDIANA SOARES DA SILVA	*** ***/09	09/10/2014
1806	LIDIANE BARBOSA VAZ	*** ***/98	23/09/2014
1317	LIDIANE DOS SANTOS CARVALHO	*** ***/68	02/09/2014
1731	LIDIANE LIMA DA SILVA	*** ***/16	18/09/2014
3422	LIDIANE RESENDE PEREIRA	*** ***/99	05/12/2014
2481	LIDIANE SILVA DO VALE	*** ***/07	23/10/2014
2419	LILIA MARCIA MACHADO	*** ***/02	20/10/2014
2394	LILIAN DINIZ DE MELO SANTOS	*** ***/20	17/10/2014

Código CIM	Nome Completo	CPF	Data de Cadastramento
3596	LILIANE APARECIDA DE SOUZA	*** ***/47	12/12/2014
3143	LILIANE DA CRUZ SILVA	*** ***/23	26/11/2014
2858	LINDA MEIRE MOURA DA TRINDADE BATISTA	*** ***/73	12/11/2014
2454	LINDACY MENEZES DE SOUSA	*** ***/15	22/10/2014
1496	LINDALVA DO NASCIMENTO DE SOUSA	*** ***/34	09/09/2014
2083	LINDALVA DOS SANTOS OLIVEIRA	*** ***/34	06/10/2014
2855	LINDAMAR CARMELINA DE MELO	*** ***/40	12/11/2014
1042	LINDOMAR DIAS DE OLIVEIRA	*** ***/72	20/08/2014
2282	LINDOVAL MARAMBAIA DOS SANTOS	*** ***/00	14/10/2014
1915	LIOCINA ANDREIA RIBEIRO LIMA	*** ***/13	26/09/2014
2174	LIRA JORDANY ALVES DA SILVA	*** ***/28	09/10/2014
3380	LOUISE CAROLINE DE SOUZA RIBEIRO CESAR	*** ***/22	04/12/2014
2039	LOURDES CAROLINA MALIGIERI	*** ***/88	02/10/2014
3676	LOURDES RODRIGUES SOARES	*** ***/09	16/12/2014
1841	LOURDES TRINDADE DE OLIVEIRA	*** ***/09	24/09/2014
1117	LUANA APARECIDA DA COSTA SANTOS	*** ***/47	25/08/2014
2991	LUANA CRISTINA DOS SANTOS MIRANDA	*** ***/02	18/11/2014
1115	LUANA DA SILVA ALVES IVO	*** ***/40	25/08/2014
1030	LUANA DE JESUS ALVES	*** ***/21	20/08/2014
3891	LUANA DOS SANTOS DA SILVA	*** ***/20	07/01/2015
2142	LUANA GONÇALVES SANTANA	*** ***/39	08/10/2014
2011	LUANA JESSICA DA SILVA LIMA	*** ***/19	01/10/2014
2462	LUANA LUIZA PAZ FORTUNATO	*** ***/19	22/10/2014
3942	LUANA MARIA RODRIGUES	*** ***/40	08/01/2015
799	LUANA RIBEIRO DA SILVA	*** ***/11	14/05/2014
2483	LUANA TAMARA HORACIO SOLLA	*** ***/56	23/10/2014
1338	LUCAS DOS SANTOS HENRIQUE	*** ***/58	02/09/2014
3027	LUCAS LUIGI DIAS CUSTODIO	*** ***/69	19/11/2014
1307	LUCAS RODRIGO ANANIAS PEREIRA	*** ***/35	01/09/2014
2694	LUCELIA DE OLIVEIRA SILVEIRA	*** ***/31	04/11/2014
2905	LUCI FERREIRA DA SILVA	*** ***/08	13/11/2014
2624	LUCI MARA BUENO DE AGUIAR	*** ***/46	31/10/2014
1134	LUCIA HELENA DA SILVA	*** ***/03	25/08/2014
2881	LUCIA PEREIRA DA SILVA	*** ***/53	13/11/2014
3939	LUCIA PEREIRA DA SILVA	*** ***/95	08/01/2015
3397	LUCIA ROSA DE JESUS	*** ***/00	05/12/2014
2333	LUCIAMARA ANDRADE MELO	*** ***/33	16/10/2014
3110	LUCIANA ALICE GONCALVES CESAR	*** ***/01	25/11/2014
2420	LUCIANA ALVES DE JESUS	*** ***/50	20/10/2014
1500	LUCIANA ANGELINA DA SILVA	*** ***/45	09/09/2014
3280	LUCIANA ANTUNES DE SOUZA SOARES	*** ***/92	02/12/2014
1934	LUCIANA ANTUNES RIBEIRO NETO	*** ***/11	29/09/2014
1550	LUCIANA APARECIDA ALVES	*** ***/16	11/09/2014
910	LUCIANA APARECIDA DA SILVA	*** ***/12	30/05/2014
1959	LUCIANA APARECIDA DOS SANTOS	*** ***/32	30/09/2014
3198	LUCIANA APARECIDA MACANHÃO	*** ***/11	28/11/2014
2929	LUCIANA BEZERRA DE CARVALHO MEIRA	*** ***/00	14/11/2014
2029	LUCIANA BORGES DOS SANTOS	*** ***/58	02/10/2014
1449	LUCIANA CASSIA DE MORAES	*** ***/79	08/09/2014
3139	LUCIANA CORDEIRO DE BARROS	*** ***/36	26/11/2014
2523	LUCIANA DA SILVA MIGUEL	*** ***/17	24/10/2014
1802	LUCIANA DE JESUS OLIVEIRA	*** ***/58	23/09/2014
2456	LUCIANA DE MENEZES	*** ***/86	22/10/2014
2512	LUCIANA FERNANDES BALIEIRO	*** ***/57	24/10/2014
3037	LUCIANA HULLER	*** ***/81	19/11/2014
3149	LUCIANA LOPES DA COSTA	*** ***/56	26/11/2014
2818	LUCIANA MARTINS SIMOES	*** ***/39	11/11/2014
2059	LUCIANA PELEGRINO BRAGA	*** ***/14	03/10/2014

# IMPrensa Oficial DO MUNICÍPIO DE LOUVEIRA

PÁGINA 034

Edição nº 807 | 12 de Março de 2015 | Ano 14

Código CIM	Nome Completo	CPF	Data de Cadastramento
1928	LUCIANA RIBEIRO DOS SANTOS MAGALHAES	*** ** 69	29/09/2014
3732	LUCIANA RODRIGUES	*** ** 64	18/12/2014
3214	LUCIANA RODRIGUES BIAZOTO	*** ** 01	28/11/2014
1293	LUCIANA SANTOS DE CARVALHO	*** ** 94	01/09/2014
3024	LUCIANA VIEIRA DA SILVA	*** ** 80	19/11/2014
1674	LUCIANE APARECIDA DA SILVA OLIVEIRA	*** ** 70	16/09/2014
2767	LUCIANE BEZERRA DA SILVA	*** ** 71	07/11/2014
2823	LUCIANE CAIO	*** ** 23	11/11/2014
2067	LUCIANE DANIELE ROSA	*** ** 10	03/10/2014
3071	LUCIANE DE FATIMA TAVARES	*** ** 97	24/11/2014
3000	LUCIANE SOARES TEIXEIRA BARBOSA	*** ** 06	18/11/2014
1603	LUCIANO AUGUSTO RODRIGUES	*** ** 64	12/09/2014
2326	LUCIANO DE OLIVEIRA PINTO	*** ** 03	15/10/2014
2820	LUCIANO MIRANDA	*** ** 71	11/11/2014
1773	LUCIALVA PEREIRA TEIXEIRA	*** ** 34	22/09/2014
3888	LUCIEIDE ANITA FREZZA	*** ** 28	07/01/2015
1203	LUCIENE FIRMINA DA SILVA FARIAS	*** ** 05	27/08/2014
2877	LUCIENE FRANCISCA DA CONCEICAO	*** ** 64	13/11/2014
1570	LUCIENE FREITAS OLIVEIRA	*** ** 29	11/09/2014
2415	LUCIENE MENDES DE AZEVEDO RIBEIRO	*** ** 21	20/10/2014
2227	LUCIENE MUNIZ ALVES	*** ** 60	10/10/2014
1990	LUCIENE PORTO SANTOS ARAUJO	*** ** 89	01/10/2014
1007	LUCIENE RIBEIRO DOS SANTOS	*** ** 84	05/08/2014
3799	LUCIENE SANTOS ALMEIDA	*** ** 02	19/12/2014
3700	LUCIENE SOARES MORAIS GOMES	*** ** 08	17/12/2014
1201	LUCILENE CONTINI MOREIRA	*** ** 02	27/08/2014
2769	LUCILENE DOS SANTOS	*** ** 34	07/11/2014
3816	LUCILENE IGNACIO DA SILVA	*** ** 49	05/01/2015
1023	LUCILENE RABAGLIO DO CARMO	*** ** 51	19/08/2014
844	LUCILENE RIBEIRO DOS SANTOS	*** ** 09	16/05/2014
1897	LUCILENE VIEIRA	*** ** 27	26/09/2014
1545	LUCILENI ALVES RODRIGUES DE NOVAIS	*** ** 70	11/09/2014
1443	LUCIMAR APARECIDA GAMA	*** ** 74	08/09/2014
2998	LUCIMAR CARVALHO TEIXEIRA	*** ** 20	18/11/2014
1278	LUCIMAR LOPES RODRIGUES	*** ** 26	29/08/2014
2442	LUCIMAR LUZ DE AZEVEDO	*** ** 48	21/10/2014
1304	LUCIMAR MOREIRA SANTOS	*** ** 76	01/09/2014
2269	LUCIMAR NASCIMENTO DOS SANTOS	*** ** 00	14/10/2014
2300	LUCIMAR ROSA MARTINS	*** ** 80	15/10/2014
1079	LUCIMAR SILVA DOS SANTOS	*** ** 00	22/08/2014
2385	LUCIMARA APARECIDA DA SILVA	*** ** 16	17/10/2014
3771	LUCIMARA BERNARDO SILVANO MEIRA	*** ** 18	19/12/2014
1299	LUCIMARA CRISTINA FERREIRA	*** ** 98	01/09/2014
1152	LUCIMARA DE SOUZA DUARTE	*** ** 18	26/08/2014
1378	LUCIMARA ROBERTA DA SILVA	*** ** 67	04/09/2014
2517	LUCINALVA LOPES COTRIM	*** ** 62	24/10/2014
1814	LUCINEIA ALVES RODRIGUES DE MELLO	*** ** 83	23/09/2014
2230	LUCINEIA DE OLIVEIRA RODRIGUES	*** ** 75	13/10/2014
3866	LUCINEIA MAXIMO SANCHES	*** ** 80	06/01/2015
2290	LUCINEIA PEREIRA DOS SANTOS	*** ** 40	14/10/2014
3909	LUCINEIA ROBERTA DOS SANTOS	*** ** 30	07/01/2015
3107	LUCINEIDE CERQUEIRA SOUZA	*** ** 88	25/11/2014
2055	LUCINEIDE GOMES SILVA	*** ** 72	03/10/2014
2981	LUCINEIDE QUEIROZ CARDOSO	*** ** 46	18/11/2014
2952	LUCINEIDE TEIXEIRA DOS SANTOS	*** ** 04	17/11/2014
3504	LUCINES MARTINS FERNANDES	*** ** 54	10/12/2014
2388	LUCINETE FRANCA BONFIM	*** ** 24	17/10/2014
3515	LUCIVANIA RIBEIRO BARRENSE DA SILVA	*** ** 23	10/12/2014

Código CIM	Nome Completo	CPF	Data de Cadastramento
3571	LUDMILLA VIANA DOS SANTOS	*** ** 84	12/12/2014
2558	LUIS EUFRASIO TEIXEIRA DA SILVA	*** ** 95	30/10/2014
3096	LUIS FERNANDO LEITE	*** ** 41	24/11/2014
3267	LUISA SOARES DOS SANTOS	*** ** 30	01/12/2014
3875	LUIZ ANTONIO SANTIAGO	*** ** 87	06/01/2015
1206	LUIZ CARLOS DO NASCIMENTO DEOLINDO	*** ** 82	28/08/2014
1246	LUIZ EDUARDO DA SILVA	*** ** 25	28/08/2014
1157	LUIZ GUILHERME DA SILVA	*** ** 75	26/08/2014
3183	LUIZ GUSTAVO FIOR	*** ** 86	27/11/2014
3074	LUIZ GUSTAVO TOMAZ DE OLIVEIRA	*** ** 39	24/11/2014
2947	LUIZ HENRIQUE JEREMIAS	*** ** 84	17/11/2014
1142	LUIZ OTAVIO FILIPINI VITORINO	*** ** 70	26/08/2014
1050	LUMA ROSA BARBOSA VIEIRA	*** ** 48	20/08/2014
3810	LURDES PEREIRA DA COSTA	*** ** 40	22/12/2014
1907	LUSIA DE JESUS MOREIRA ZANDRE	*** ** 35	26/09/2014
1223	LUSINETE PEREIRA DOS SANTOS	*** ** 29	28/08/2014
1499	LUZIA APARECIDA SAMUEL	*** ** 94	09/09/2014
3424	LUZIA CARVALHO HASS	*** ** 72	08/12/2014
2417	LUZIA DANIELA DE OLIVEIRA	*** ** 42	20/10/2014
2678	LUZIA DE CARVALHO MELO	*** ** 15	04/11/2014
2633	LUZIA FRANCISCO DA SILVA	*** ** 62	31/10/2014
1287	LUZIA JOANA DE OLIVEIRA	*** ** 17	01/09/2014
1919	LUZIA RAMOS DE MOURA	*** ** 82	26/09/2014
1619	LUZIA RICCI BREBE SILVA	*** ** 55	15/09/2014
1849	LUZIA RODRIGUES PEREIRA	*** ** 07	24/09/2014
3505	LUZILENE RODRIGUES DA SILVA	*** ** 79	10/12/2014
1236	MAGALY APARECIDA DOS SANTOS	*** ** 55	28/08/2014
2679	MAGNA GAMA CIRILO	*** ** 06	04/11/2014
3978	MAIANE KEILA SASSAKI	*** ** 07	09/01/2015
1447	MAIARA SEBASTIÃO VICENTINI	*** ** 57	08/09/2014
2803	MAICON JOHNNES GUEDES DE SA	*** ** 96	10/11/2014
2571	MAIKON WILES DE LIMA	*** ** 74	30/10/2014
2207	MAIRA NASCIMENTO FARIAS	*** ** 20	10/10/2014
1625	MAITA DE BARROS CARMONA	*** ** 32	15/09/2014
856	MANOEL DE JESUS VIEIRA	*** ** 13	19/05/2014
822	MANOEL MONTEIRO DE MACEDO	*** ** 34	14/05/2014
1529	MANOEL PAULINO DE ABREU	*** ** 03	10/09/2014
1870	MANOEL PEREIRA DA SILVA	*** ** 20	25/09/2014
2203	MARCELA RENATA SEGATTI	*** ** 71	10/10/2014
2911	MARCELA VIEIRA GOMES	*** ** 40	14/11/2014
1302	MARCELO CARDOSO SOARES	*** ** 36	01/09/2014
2594	MARCELO FERNANDO LINO	*** ** 99	30/10/2014
2076	MARCELO FERNANDO RODRIGUES	*** ** 02	03/10/2014
1416	MARCELO LIMA SOUZA	*** ** 45	05/09/2014
3264	MARCELO PAULA MARTINS	*** ** 55	01/12/2014
1431	MARCELO TADEU DA SILVA COELHO	*** ** 58	05/09/2014
2697	MARCIA ANDREIA ANTUNES DA SOLIDADE	*** ** 01	04/11/2014
3202	MARCIA APARECIDA DA SILVA	*** ** 36	28/11/2014
1718	MARCIA APARECIDA DE CARVALHO OLIVEIRA	*** ** 80	18/09/2014
2741	MARCIA APARECIDA DE PAULA	*** ** 01	06/11/2014
3127	MARCIA APARECIDA EUZEBIO MARTINS	*** ** 90	26/11/2014
1367	MARCIA APARECIDA FERREIRA GOMES	*** ** 56	03/09/2014
2675	MARCIA APARECIDA MARTINS DE LIMA	*** ** 60	04/11/2014
2547	MARCIA APARECIDA PARADELLO DE SOUSA	*** ** 90	29/10/2014
2309	MARCIA APARECIDA VIEIRA	*** ** 47	15/10/2014
2505	MARCIA BARBOSA DOS REIS	*** ** 77	24/10/2014
1114	MARCIA CAMILA DA SILVA	*** ** 48	25/08/2014
2613	MARCIA CRISTIANE DE SOUZA LUCIO	*** ** 08	31/10/2014

# IMPrensa Oficial DO MUNICÍPIO DE LOUVEIRA

PÁGINA 035

Edição nº 807 | 12 de Março de 2015 | Ano 14

Código CIM	Nome Completo	CPF	Data de Cadastramento
2028	MARCIA CRISTINA DE LIMA	*** ** 46	02/10/2014
2197	MARCIA CRISTINA FROES	*** ** 35	10/10/2014
2780	MARCIA DE OLIVEIRA RAINHA	*** ** 79	10/11/2014
3331	MARCIA DO CARMO RIBEIRO FERREIRA	*** ** 49	03/12/2014
2276	MARCIA ELY BARBOSA NEVES	*** ** 31	14/10/2014
3066	MARCIA ENI BARRAMANS	*** ** 21	24/11/2014
3539	MARCIA FERNANDES REZENDE DE OLIVEIRA	*** ** 54	11/12/2014
3177	MARCIA FONTES FERRAZ	*** ** 66	27/11/2014
2024	MARCIA HELENA ANTONIO	*** ** 70	02/10/2014
2337	MARCIA JUVENCIO FELIX	*** ** 08	16/10/2014
1770	MARCIA LIMA DE OLIVEIRA	*** ** 03	22/09/2014
2630	MARCIA MARIA DO NASCIMENTO	*** ** 96	31/10/2014
2845	MARCIA PRISCILA OSORIO	*** ** 52	12/11/2014
2937	MARCIA RODRIGUES DA SILVA	*** ** 14	14/11/2014
3572	MARCIA RODRIGUES SANTANA DA SILVA	*** ** 73	12/12/2014
2895	MARCIA RODRIGUES SILVA	*** ** 01	13/11/2014
2867	MARCIELE BOA GUEDES	*** ** 20	12/11/2014
1978	MARCIO JESUS DOS SANTOS	*** ** 51	30/09/2014
2960	MARCIO MARQUES DOS SANTOS	*** ** 45	17/11/2014
2654	MARCIO RICARDO DA SILVA	*** ** 80	03/11/2014
2921	MARCIO ROCHA NEVES	*** ** 36	14/11/2014
3413	MARCIO XAVIER ALVES	*** ** 10	05/12/2014
3967	MARCO ANTONIO DE LEO	*** ** 30	09/01/2015
2824	MARCOS CUSTODIO MARTINS	*** ** 17	11/11/2014
3166	MARCOS DE PAULA	*** ** 01	27/11/2014
1046	MARCOS HENRIQUE SALLES	*** ** 00	20/08/2014
3767	MARCOS JULIANO COGO	*** ** 07	19/12/2014
2293	MARCOS MURILO KERTIS	*** ** 94	14/10/2014
2198	MARCOS ROGERIO AUGUSTO	*** ** 26	10/10/2014
2944	MARCOS ROSADO DE SOUZA	*** ** 80	17/11/2014
1650	MARELUCIA DIAS GAMA	*** ** 20	16/09/2014
3733	MARGARETE COLETE	*** ** 30	18/12/2014
1677	MARGARETH APARECIDA VIEIRA	*** ** 74	16/09/2014
1681	MARGARIDA CANDIDO SILVA	*** ** 91	17/09/2014
3121	MARIA ADRIANA DA SILVA	*** ** 50	25/11/2014
1695	MARIA ALBENIA SILVA LIMA	*** ** 24	17/09/2014
2311	MARIA ALCILEIDE FERREIRA	*** ** 49	15/10/2014
1662	MARIA ALCIONE TEIXEIRA DE SOUSA	*** ** 77	16/09/2014
3105	MARIA ALDELIR MISQUITA OCILIO	*** ** 02	25/11/2014
3302	MARIA ALDENILZA DA SILVA	*** ** 50	02/12/2014
3818	MARIA ALINE VIEIRA DOS SANTOS CARDOSO	*** ** 09	05/01/2015
1294	MARIA ALVES DA CRUZ	*** ** 08	01/09/2014
1195	MARIA ALVES DA SILVA	*** ** 74	27/08/2014
2161	MARIA ALZENIR UCHOA LOURENCO	*** ** 33	09/10/2014
2739	MARIA ANEZIA SILVA	*** ** 90	06/11/2014
3146	MARIA ANGELA FARIAS SANTOS	*** ** 12	26/11/2014
3815	MARIA ANGELICA DA SILVA	*** ** 30	05/01/2015
2411	MARIA ANTONIA DE MORAES	*** ** 42	20/10/2014
3068	MARIA APARECIDA ALVES FERREIRA	*** ** 38	24/11/2014
1820	MARIA APARECIDA BALEIRO SOARES	*** ** 04	23/09/2014
3686	MARIA APARECIDA BARBOSA LIMA	*** ** 06	17/12/2014
1943	MARIA APARECIDA BARBOSA LOPES	*** ** 45	29/09/2014
2323	MARIA APARECIDA BONIFACIO	*** ** 02	15/10/2014
1207	MARIA APARECIDA BRITO DA SILVA SANTANA	*** ** 68	28/08/2014
1659	MARIA APARECIDA CARDOSO DE SA	*** ** 31	16/09/2014
2866	MARIA APARECIDA CLAUDINO DA SILVA	*** ** 52	12/11/2014
3552	MARIA APARECIDA CORDEIRO	*** ** 68	11/12/2014
2205	MARIA APARECIDA DA SILVA	*** ** 27	10/10/2014

Código CIM	Nome Completo	CPF	Data de Cadastramento
3584	MARIA APARECIDA DA SILVA ALVES	*** ** 74	12/12/2014
2989	MARIA APARECIDA DE PAULA	*** ** 78	18/11/2014
3301	MARIA APARECIDA DE PINA SILVA	*** ** 93	02/12/2014
1179	MARIA APARECIDA DE SOUZA SIDRAO MELO	*** ** 24	27/08/2014
2698	MARIA APARECIDA DOS SANTOS	*** ** 90	04/11/2014
1879	MARIA APARECIDA DOS SANTOS CLARINDO	*** ** 90	25/09/2014
2794	MARIA APARECIDA DOS SANTOS GIMENES	*** ** 32	10/11/2014
2020	MARIA APARECIDA FREIRE	*** ** 47	02/10/2014
3994	MARIA APARECIDA LOPES DA SILVA OLIVEIRA	*** ** 57	12/01/2015
3170	MARIA APARECIDA LUCIANO	*** ** 72	27/11/2014
3747	MARIA APARECIDA MOREIRA	*** ** 31	18/12/2014
2711	MARIA APARECIDA OLIVEIRA LIMA	*** ** 64	05/11/2014
1065	MARIA APARECIDA PAIXÃO DA SILVA	*** ** 36	21/08/2014
1825	MARIA APARECIDA PEREIRA DOS SANTOS	*** ** 60	24/09/2014
3664	MARIA APARECIDA PEREIRA TEIXEIRA	*** ** 20	16/12/2014
2120	MARIA APARECIDA PIRES	*** ** 83	07/10/2014
2199	MARIA APARECIDA RAMALHO DA SILVA	*** ** 05	10/10/2014
2669	MARIA APARECIDA REIS SILVA	*** ** 22	03/11/2014
3308	MARIA APARECIDA RODRIGUES VIANA	*** ** 29	02/12/2014
2819	MARIA APARECIDA ROMANIN	*** ** 02	11/11/2014
3461	MARIA APARECIDA SAMPAIO NOVAIS	*** ** 96	09/12/2014
3220	MARIA APARECIDA SAMUEL	*** ** 62	28/11/2014
3717	MARIA APARECIDA SANTOS DA SILVA	*** ** 57	18/12/2014
3199	MARIA APARECIDA SCALON	*** ** 20	28/11/2014
3358	MARIA APARECIDA SEBASTIAO	*** ** 06	04/12/2014
1742	MARIA APARECIDA SILVA	*** ** 23	19/09/2014
2564	MARIA APARECIDA SILVA	*** ** 34	30/10/2014
2248	MARIA APARECIDA SOARES DE SOUZA	*** ** 30	13/10/2014
3370	MARIA APARECIDA SOLLA RODRIGUES	*** ** 66	04/12/2014
2390	MARIA APARECIDA SOUZA PEREIRA	*** ** 30	17/10/2014
3618	MARIA APARECIDA VITORIANO	*** ** 53	15/12/2014
2979	MARIA ARIANA LIMA SANTOS	*** ** 45	18/11/2014
2285	MARIA AUCINEIDE DA SILVA GAMA	*** ** 89	14/10/2014
2561	MARIA AUREA ROSA DE ARAUJO	*** ** 72	30/10/2014
3637	MARIA AUXILIADORA VITORIANO PONCIANO	*** ** 01	15/12/2014
2833	MARIA BARRETO DE ALENCAR	*** ** 81	11/11/2014
835	MARIA BENEDITA DA SILVA	*** ** 19	15/05/2014
2938	MARIA BENVINDA DA SILVA	*** ** 53	14/11/2014
3655	MARIA BETANIA DE OLIVEIRA	*** ** 94	16/12/2014
3548	MARIA BISPO DOS SANTOS	*** ** 53	11/12/2014
2603	MARIA CABRAL DA SILVA RIBEIRO	*** ** 81	31/10/2014
1204	MARIA CALDEIRA VICTORIO	*** ** 12	27/08/2014
2643	MARIA CARLEAN SILVA DE SA	*** ** 67	03/11/2014
3339	MARIA CAROLINE ARA	*** ** 03	03/12/2014
2595	MARIA CAROLINE DE ASSIS JOSE	*** ** 82	30/10/2014
1120	MARIA CECILIA DIAS	*** ** 70	25/08/2014
3910	MARIA CICERA BATISTA SILVA	*** ** 26	07/01/2015
1679	MARIA CICERA TENORIO NETO	*** ** 20	16/09/2014
2380	MARIA CINDERELA GONZAGA DE MELO	*** ** 81	17/10/2014
3482	MARIA CLARETE ARESTIDES DA ROCHA	*** ** 78	09/12/2014
2755	MARIA CLAUDIANE SILVA CALSOLARI	*** ** 00	07/11/2014
3200	MARIA CLEIA DOS SANTOS LAVIGNATTI	*** ** 52	28/11/2014
3712	MARIA CLEIDE DOS SANTOS	*** ** 71	17/12/2014
3811	MARIA CLEIDE DOS SANTOS	*** ** 81	05/01/2015
2018	MARIA CLEUDILENE E SILVA GOMES	*** ** 91	02/10/2014
3041	MARIA CREUSA DE OLIVEIRA LAVINHATI	*** ** 90	19/11/2014
3221	MARIA CRISTINA ALVES DE SOUSA DE SA	*** ** 90	28/11/2014
1063	MARIA CRISTINA DE LIMA GOMES	*** ** 03	21/08/2014

# IMPRENSA OFICIAL DO MUNICÍPIO DE LOUVEIRA

PÁGINA 036

Edição nº 807 | 12 de Março de 2015 | Ano 14

Código CIM	Nome Completo	CPF	Data de Cadastramento
1196	MARIA DA CONCEICAO ASSIS DA SILVA	*** **22	27/08/2014
1867	MARIA DA CONCEICAO CANO MERLIN	*** **01	25/09/2014
3215	MARIA DA CONCEICAO DE OLIVEIRA	*** **69	28/11/2014
1973	MARIA DA CONCEICAO PEREIRA DE SOUZA OLIVEIRA	*** **33	30/09/2014
3867	MARIA DA CONCEICAO ROSA DA SILVA	*** **18	06/01/2015
3814	MARIA DA GLORIA DE JESUS	*** **84	05/01/2015
3833	MARIA DA GLORIA DE JESUS	*** **47	05/01/2015
1706	MARIA DA GLORIA PEREIRA DE PINA	*** **11	17/09/2014
3624	MARIA DA GLORIA SOARES LEITE	*** **42	15/12/2014
2687	MARIA DA PAZ VANDERLEI SANTOS	*** **62	04/11/2014
3701	MARIA DA PENHA PINTO QUEIROZ	*** **39	17/12/2014
3076	MARIA DA PENHA RIBEIRO DOS SANTOS MODESTO	*** **46	24/11/2014
2948	MARIA DA PROVIDENCIA DE SOUZA OZORIO COMINATO	*** **14	17/11/2014
3355	MARIA DA SILVA	*** **52	04/12/2014
3311	MARIA DA TRINDADE SILVA	*** **53	03/12/2014
1898	MARIA D'AJUDA LIMA DOS SANTOS	*** **60	26/09/2014
3194	MARIA DALVANETE FERREIRA DE SOUZA	*** **57	28/11/2014
1516	MARIA DANIELA FERREIRA DA SILVA	*** **00	10/09/2014
3614	MARIA DAS DORES DE LIMA SALES	*** **40	15/12/2014
3180	MARIA DAS DORES GOMES NETA	*** **59	27/11/2014
2506	MARIA DAS DORES MOREIRA	*** **03	24/10/2014
1411	MARIA DAS DORES VERÍSSIMO DA SILVA	*** **85	05/09/2014
1321	MARIA DAS GRAÇAS DE SOUZA SOARES	*** **00	02/09/2014
2821	MARIA DAS GRAÇAS SAMUEL SANTOS	*** **40	11/11/2014
3719	MARIA DAVANISE MERGULHAO	*** **58	18/12/2014
1638	MARIA DE FATIMA BARBOSA	*** **18	15/09/2014
2812	MARIA DE FATIMA BARROS	*** **54	11/11/2014
2348	MARIA DE FATIMA CAMARGO	*** **73	16/10/2014
3432	MARIA DE FATIMA CORDEIRO	*** **94	08/12/2014
2850	MARIA DE FATIMA DE OLIVEIRA	*** **23	12/11/2014
3014	MARIA DE FATIMA DOS SANTOS	*** **12	18/11/2014
3576	MARIA DE FATIMA GODOY REGORAO	*** **21	12/12/2014
3335	MARIA DE FATIMA MIORIM ROCHA	*** **40	03/12/2014
1483	MARIA DE FATIMA MOURA GUIMARAES	*** **05	09/09/2014
1910	MARIA DE FATIMA OLIVEIRA	*** **05	26/09/2014
3779	MARIA DE FATIMA OLIVEIRA BARBOSA	*** **45	19/12/2014
3553	MARIA DE FATIMA PAULA	*** **10	11/12/2014
1824	MARIA DE FATIMA SILVERIO	*** **09	23/09/2014
3688	MARIA DE JESUS DOS SANTOS	*** **40	17/12/2014
2551	MARIA DE JESUS NOBRE DE LIMA	*** **68	29/10/2014
3666	MARIA DE LOURDES BASSI DA SILVA	*** **10	16/12/2014
2793	MARIA DE LOURDES DOS SANTOS	*** **59	10/11/2014
3296	MARIA DE LOURDES FERRAZ RAMOS	*** **62	02/12/2014
2656	MARIA DE LOURDES IGNACIO	*** **10	03/11/2014
2971	MARIA DE LOURDES LOPES DE SOUZA	*** **80	17/11/2014
1905	MARIA DE LOURDES PEREIRA RODRIGUES	*** **62	26/09/2014
2903	MARIA DE LOURDES RAMOS DA SILVA	*** **04	13/11/2014
3694	MARIA DE LOURDES RAMOS OLIVEIRA	*** **79	17/12/2014
2176	MARIA DE LOURDES RITA PEREIRA	*** **71	09/10/2014
1847	MARIA DE LOURDES ROCHA PEREIRA	*** **57	24/09/2014
2171	MARIA DE LOURDES SANT'ANA	*** **00	09/10/2014
2493	MARIA DE LOURDES SOUZA PEREIRA	*** **20	23/10/2014
3852	MARIA DELZUITA SOARES MENDES	*** **15	06/01/2015
2994	MARIA DENILDA VIEIRA MELO	*** **32	18/11/2014
3467	MARIA DEUSARINA OLIVEIRA SOUSA	*** **40	09/12/2014
2634	MARIA DINALVA DOS SANTOS	*** **04	31/10/2014
2826	MARIA DJANE DA SILVA	*** **40	11/11/2014
3258	MARIA DO CARMO AUGUSTO PEREIRA AREVALO	*** **86	01/12/2014

Código CIM	Nome Completo	CPF	Data de Cadastramento
3495	MARIA DO CARMO CARDOSO	*** **05	10/12/2014
1225	MARIA DO CARMO DOS SANTOS OLIVEIRA	*** **15	28/08/2014
1823	MARIA DO CARMO MARQUES LIES CAMILO	*** **42	23/09/2014
3486	MARIA DO CARMO SANTOS	*** **08	09/12/2014
1312	MARIA DO SOCORRO DE PAIVA SOUZA	*** **49	02/09/2014
1947	MARIA DO SOCORRO DOS SANTOS	*** **21	29/09/2014
2627	MARIA DOLORES CORDEIRO OLIVEIRA	*** **92	31/10/2014
1559	MARIA DORALICE RAMOS DE SOUZA	*** **41	11/09/2014
2253	MARIA DOS REIS DA CRUZ	*** **75	13/10/2014
1244	MARIA ECICLEIDE DE MORAES LUIZ	*** **14	28/08/2014
3344	MARIA EDILENE RODRIGUES DA SILVA	*** **03	03/12/2014
2961	MARIA EDILEUZA ALVES	*** **81	17/11/2014
2312	MARIA EDILEUZA TORRES	*** **30	15/10/2014
2577	MARIA EDINEIA DIAS PEREIRA	*** **18	30/10/2014
1892	MARIA EDUARDA DA SILVA GOMES	*** **47	25/09/2014
1602	MARIA ELENA DO COUTO ELIAS	*** **50	12/09/2014
1712	MARIA ELIANE ANDRADE SILVA	*** **05	17/09/2014
1633	MARIA ELIANE MARTINS CABRAL	*** **03	15/09/2014
3242	MARIA ELICENIA DE MORAIS GONCALVES	*** **01	01/12/2014
3957	MARIA ELIENE DE MORAIS	*** **49	09/01/2015
3986	MARIA ELIETE RODRIGUES UCHOA	*** **09	12/01/2015
3128	MARIA ELISABETE CARDELO	*** **85	26/11/2014
1049	MARIA ELISANGELA DA SILVA	*** **56	20/08/2014
3883	MARIA ELISANGELA DE PAULO	*** **42	07/01/2015
3441	MARIA ELIZABETH BALDUINO NEVES	*** **04	08/12/2014
1430	MARIA ELIZETE PAGOTTO DA SILVA	*** **70	05/09/2014
3534	MARIA ELZA SOUZA PORTO SANTOS	*** **00	11/12/2014
2522	MARIA ESTELA DA CRUZ	*** **68	24/10/2014
2088	MARIA ESTER FREITAS CASTANHO DA SILVA	*** **73	06/10/2014
1884	MARIA EUNICE SANTANA	*** **29	25/09/2014
3185	MARIA EVA ALVES RIBEIRO	*** **33	27/11/2014
3325	MARIA EVA DA SILVA PIMENTEL	*** **10	03/12/2014
2108	MARIA FATIMA CARMELITA	*** **48	07/10/2014
2714	MARIA FATIMA DE OLIVEIRA SOUSA	*** **87	05/11/2014
1868	MARIA FERNANDES BALIEIRO	*** **45	25/09/2014
3839	MARIA FERREIRA BARROS	*** **05	05/01/2015
3438	MARIA FERREIRA CANDIDO	*** **08	08/12/2014
3532	MARIA FERREIRA DE SOUZA PORTO	*** **98	11/12/2014
1564	MARIA FLAVIA DE ANDRADE FREIRE	*** **03	11/09/2014
1451	MARIA FRANCISCA DE JESUS ALVES	*** **67	08/09/2014
1247	MARIA FRANCISCA DOS REIS MAGRI	*** **57	29/08/2014
1561	MARIA FRANCISCA DOS SANTOS	*** **40	11/09/2014
1850	MARIA FRANCISCA DOS SANTOS	*** **74	24/09/2014
1283	MARIA GECILENE LEAL DA ROCHA	*** **59	01/09/2014
2507	MARIA GILVANIA RODRIGUES DA COSTA	*** **64	24/10/2014
2098	MARIA GOMES SANTOS	*** **53	06/10/2014
2262	MARIA GONCALVES DOS SANTOS	*** **06	14/10/2014
2966	MARIA GRACINETE ALENCAR CIRILO	*** **85	17/11/2014
1385	MARIA HELENA DA SILVA SANTOS	*** **82	04/09/2014
2987	MARIA HELENA DE CAMARGO MORAES	*** **67	18/11/2014
1931	MARIA HELENA DE JESUS	*** **00	29/09/2014
2408	MARIA HELENA FELIX DOS SANTOS	*** **11	20/10/2014
3705	MARIA HELENA GARCIA	*** **08	17/12/2014
3022	MARIA HELENA RODRIGUES	*** **19	19/11/2014
1862	MARIA HIPOLITA BERALDO HESSEL	*** **87	25/09/2014
3821	MARIA IMACULADA LUCIO	*** **16	05/01/2015
3739	MARIA INALDA BORGES	*** **08	18/12/2014
2149	MARIA INES ALVES PEREIRA	*** **93	08/10/2014

# IMPRENSA OFICIAL DO MUNICÍPIO DE LOUVEIRA

PÁGINA 037

Edição nº 807 | 12 de Março de 2015 | Ano 14

Código CIM	Nome Completo	CPF	Data de Cadastramento
1497	MARIA INES GONCALVES RIBEIRO	*** ***/04	09/09/2014
2241	MARIA INES LORENÇON GIGNON	*** ***/89	13/10/2014
3559	MARIA ISABEL CORREA DE SOUZA	*** ***/26	11/12/2014
1215	MARIA ISABEL DA SILVA	*** ***/05	28/08/2014
1082	MARIA ISABEL DA SILVA LEITE	*** ***/89	22/08/2014
3795	MARIA ISABEL MARQUES	*** ***/66	19/12/2014
2502	MARIA IVONE ARETIDES DA ROCHA	*** ***/97	24/10/2014
1197	MARIA JANE RIBEIRO FONSECA	*** ***/21	27/08/2014
1478	MARIA JOSE ANDRADE SALTÃO	*** ***/23	09/09/2014
3440	MARIA JOSE APARECIDA SAMOEL	*** ***/05	08/12/2014
3092	MARIA JOSE APOLINARIO	*** ***/72	24/11/2014
3223	MARIA JOSE DA SILVA	*** ***/49	28/11/2014
3661	MARIA JOSE DA SILVA FERREIRA	*** ***/00	16/12/2014
2347	MARIA JOSE DA SILVA GUIMARAES	*** ***/83	16/10/2014
1526	MARIA JOSE DA SILVA SANTOS	*** ***/12	10/09/2014
3551	MARIA JOSE DE OLIVEIRA EVANGELISTA	*** ***/60	11/12/2014
1688	MARIA JOSE DOS SANTOS	*** ***/84	17/09/2014
4002	MARIA JOSE DOS SANTOS	*** ***/26	12/01/2015
3849	MARIA JOSE LAVIGNATI HENRIQUE	*** ***/28	06/01/2015
3392	MARIA JOSE NEVES DA SILVA	*** ***/32	05/12/2014
3517	MARIA JOSE PATRÍCIO DA COSTA	*** ***/20	10/12/2014
1816	MARIA JOSE RIBAMAR CAETANO SILVA	*** ***/36	23/09/2014
3230	MARIA JOSÉ ROCHA BARROS	*** ***/83	28/11/2014
3072	MARIA JOSELMIA LEITE DA SILVA	*** ***/63	24/11/2014
2345	MARIA JUCILEIDE DA SILVA SOUZA	*** ***/76	16/10/2014
2166	MARIA JURACI BRAGA DE ANDRADE	*** ***/01	09/10/2014
2554	MARIA JUSTINA DE MELO	*** ***/20	29/10/2014
1537	MARIA LAUDENE BARROS DA GAMA	*** ***/55	10/09/2014
2370	MARIA LENIR VALIDO FERREIRA	*** ***/59	17/10/2014
2773	MARIA LETICIA DINOFRE	*** ***/83	07/11/2014
2610	MARIA LIDIANE DE ALMEIDA ABREU	*** ***/60	31/10/2014
2599	MARIA LOURDES RODRIGUES MOITINHO DAS NEVES	*** ***/33	30/10/2014
3561	MARIA LUANA ABREU SILVA	*** ***/96	11/12/2014
3168	MARIA LUCELMA DE MATOS FAUSTINO	*** ***/00	27/11/2014
2050	MARIA LUCIA DA CONCEICAO	*** ***/11	03/10/2014
3731	MARIA LUCIA DE JESUS OLIVEIRA	*** ***/59	18/12/2014
3062	MARIA LUCIA OLIVEIRA DA SILVA	*** ***/29	24/11/2014
3268	MARIA LUCIA SOARES SILVA	*** ***/36	01/12/2014
2510	MARIA LUCIENE DOS SANTOS	*** ***/34	24/10/2014
1480	MARIA LUCINEIDE CARDOSO GOMES	*** ***/76	09/09/2014
3934	MARIA LUCIVANIA DE MATOS LEITE	*** ***/92	08/01/2015
3944	MARIA LUIZA RIBEIRO DA SILVA	*** ***/88	08/01/2015
3403	MARIA LUZIA DE PADUA	*** ***/00	05/12/2014
3654	MARIA LUZINETA PEREIRA RAMOS	*** ***/08	16/12/2014
2475	MARIA MACIELMA SILVA SANTOS DE SOUZA	*** ***/80	23/10/2014
2983	MARIA MACILENE FONSECA DE ARAGAO	*** ***/16	18/11/2014
1699	MARIA MADALENA PEREIRA TABORDA	*** ***/10	17/09/2014
1532	MARIA MADALENA SOARES	*** ***/49	10/09/2014
3588	MARIA MARCELINO FERREIRA	*** ***/00	12/12/2014
3782	MARIA MARTINS DE LIMA	*** ***/72	19/12/2014
2645	MARIA MERCEDES VICENTINO	*** ***/70	03/11/2014
2986	MARIA MERCIA MARTINS DA SILVA	*** ***/24	18/11/2014
2816	MARIA MICQUELANE DA SILVA	*** ***/00	11/11/2014
2264	MARIA MILSA NEVES DOS SANTOS	*** ***/01	14/10/2014
2023	MARIA NEIDE DE FREITAS NUNES	*** ***/88	02/10/2014
2112	MARIA NEUZA FERREIRA DE SA	*** ***/16	07/10/2014
1998	MARIA NEUZA RAMOS DE OLIVEIRA	*** ***/53	01/10/2014
3570	MARIA NIRCE PASSOS DA SILVA	*** ***/53	12/12/2014

Código CIM	Nome Completo	CPF	Data de Cadastramento
2428	MARIA NITA QUEIROZ DOS SANTOS	*** ***/29	21/10/2014
3338	MARIA ODETE DA SILVA	*** ***/19	03/12/2014
3255	MARIA OLIVEIRA DOS SANTOS	*** ***/43	01/12/2014
1269	MARIA PATRICIA DA SILVA SANTOS	*** ***/80	29/08/2014
1193	MARIA PATRICIA LAURENTINO DA SILVA	*** ***/40	27/08/2014
3222	MARIA PEREIRA	*** ***/06	28/11/2014
3621	MARIA PEREIRA DA SILVA	*** ***/00	15/12/2014
3749	MARIA QUINO DA SILVA	*** ***/91	18/12/2014
3417	MARIA RAMOS FERNANDES	*** ***/31	05/12/2014
1090	MARIA REGINA ANDRADE AMARO	*** ***/90	22/08/2014
2310	MARIA REGINA GUTERVIL	*** ***/36	15/10/2014
1759	MARIA RENILDA CONCEICAO VIEIRA DA SILVA	*** ***/86	19/09/2014
2939	MARIA RODRIGUES SILVA	*** ***/08	14/11/2014
1472	MARIA ROSA DE JESUS SOBRINHO	*** ***/86	09/09/2014
1130	MARIA ROSA MARTINS DA SILVA	*** ***/33	25/08/2014
2163	MARIA ROSANGELA PEREIRA DA SILVA	*** ***/36	09/10/2014
3356	MARIA ROSELI COSTA DA SILVA	*** ***/60	04/12/2014
2918	MARIA ROSIANE DE OLIVEIRA	*** ***/83	14/11/2014
3560	MARIA SABRINA ABREU DAS CHAGAS SILVA	*** ***/49	11/12/2014
1450	MARIA SALETE CONTI MENDES	*** ***/60	08/09/2014
3996	MARIA SALETE SOARES DA SILVA	*** ***/49	12/01/2015
2137	MARIA SAMPAIO DA SILVA	*** ***/04	08/10/2014
1629	MARIA SELMA RODRIGUES DA SILVA	*** ***/98	15/09/2014
2426	MARIA SENHORA MARQUES	*** ***/35	21/10/2014
1666	MARIA SILEIDE FERNANES LIMA	*** ***/47	16/09/2014
1541	MARIA SOLANGE DE CARVALHO MARQUES	*** ***/95	10/09/2014
3760	MARIA SOLANGE DE PAULA	*** ***/29	19/12/2014
1725	MARIA SOLANGE DOS SANTOS	*** ***/32	18/09/2014
1949	MARIA SOLANGE DOS SANTOS REIS	*** ***/10	30/09/2014
4006	MARIA SOLIDADE DAMASCENO	*** ***/20	13/01/2015
2650	MARIA SUELI DE SOUZA	*** ***/94	03/11/2014
2219	MARIA SUELY MATOS DE SANTANA	*** ***/06	10/10/2014
3797	MARIA SUNAMITA DE PAULA	*** ***/34	19/12/2014
2771	MARIA SUZERLEY DE AGUIAR	*** ***/10	07/11/2014
2672	MARIA TAIS DA SILVA GOMES	*** ***/07	03/11/2014
2792	MARIA TERESA FURTADO DO NASCIMENTO	*** ***/06	10/11/2014
3498	MARIA TEREZINHA DE SALES LIMA	*** ***/11	10/12/2014
3035	MARIA VALDENIA VIEIRA DE LIMA	*** ***/54	19/11/2014
2632	MARIA VALDETE BATISTA CANDIDO	*** ***/70	31/10/2014
1454	MARIA VALERIA GONZAGA DE MELO	*** ***/12	08/09/2014
3503	MARIA VANECIA GOMES SILVA	*** ***/52	10/12/2014
2764	MARIA VERONICA ALENCAR DE FARIAS	*** ***/30	07/11/2014
2589	MARIA VERONICA LOPES	*** ***/16	30/10/2014
1985	MARIA VICENTINA MARIANO	*** ***/81	01/10/2014
2160	MARIA VILMA BANDEIRA DIAS DA CRUZ	*** ***/79	09/10/2014
2872	MARIA WILLIVANIA MARTINS SILVA	*** ***/02	12/11/2014
3100	MARIA ZELIA SILVA XAVIER	*** ***/93	25/11/2014
3575	MARIA ZENILDA VIEIRA SANTOS	*** ***/31	12/12/2014
1663	MARIA ZILDA BATISTA DA SILVA	*** ***/98	16/09/2014
4013	MARIANA ALCANTARA RODRIGUES	*** ***/77	13/02/2015
3574	MARIANA APARECIDA DOS SANTOS	*** ***/37	12/12/2014
3451	MARIANA ASSIZ SILVA	*** ***/27	08/12/2014
3040	MARIANA BERNARDES DOS SANTOS	*** ***/40	19/11/2014
1110	MARIANA CRISTINA AVILA	*** ***/16	25/08/2014
3734	MARIANA GODOY NASCIMENTO	*** ***/54	18/12/2014
3768	MARIANA RODRIGUES GOMES	*** ***/10	19/12/2014
1991	MARIANA SOUZA RODRIGUES	*** ***/48	01/10/2014
1575	MARIANA TARDIVEL	*** ***/69	11/09/2014

# IMPRENSA OFICIAL DO MUNICÍPIO DE LOUVEIRA

PÁGINA 038

Edição nº 807 | 12 de Março de 2015 | Ano 14

Código CIM	Nome Completo	CPF	Data de Cadastramento
3178	MARIANE FERNANDES DOS SANTOS	*** ***/08	27/11/2014
3578	MARICELIA RODRIGUES DE OLIVEIRA	*** ***/08	12/12/2014
852	MARICELMA MARIA DA SILVA	*** ***/26	16/05/2014
1594	MARIETE TEIXEIRA DE ANDRADE	*** ***/80	12/09/2014
2543	MARILANE DURAES DA SILVA	*** ***/34	29/10/2014
1035	MARILDA APARECIDA FERRAZ MARTINES	*** ***/18	20/08/2014
2048	MARLEIDE ANDRADE DE OLIVEIRA	*** ***/42	03/10/2014
3603	MARLEIDE BATISTA RIBEIRO	*** ***/49	12/12/2014
2864	MARILENE APARECIDA ZAORAL CRUZ	*** ***/68	12/11/2014
2010	MARILENE BARBOSA DE MELO	*** ***/68	01/10/2014
3928	MARILENE RIBEIRO	*** ***/13	08/01/2015
2474	MARILIA DA CONCEIÇÃO PEREIRA	*** ***/45	22/10/2014
2106	MARILSA AZEVEDO	*** ***/61	07/10/2014
2186	MARILSA DE PRAGA OQUIALI	*** ***/58	09/10/2014
3359	MARILTIA APARECIDA MARIANO RODRIGUES	*** ***/24	04/12/2014
2214	MARILUCIA APARECIDA COSTA	*** ***/82	10/10/2014
2592	MARILZA RIBEIRO FIOR	*** ***/45	30/10/2014
1730	MARINA APARECIDA DE SOUZA	*** ***/04	18/09/2014
1238	MARINALDA ROSA MARTINS	*** ***/13	28/08/2014
2097	MARINALVA ANTONIA DOS SANTOS RUBIM	*** ***/60	06/10/2014
2999	MARINALVA FERREIRA ROCHA	*** ***/16	18/11/2014
3078	MARINALVA JESUS OLIVEIRA	*** ***/00	24/11/2014
2075	MARINALVA JOSEFA DA SILVA	*** ***/87	03/10/2014
2838	MARINALVA LIMA SOUZA	*** ***/20	11/11/2014
1433	MARINALVA PEREIRA PINHEIRO	*** ***/03	05/09/2014
1495	MARINE VILELA	*** ***/76	09/09/2014
1435	MARINEIDE CATARINA DE JESUS	*** ***/09	05/09/2014
1686	MARINEIDE SOUZA BALEIRO PEREIRA	*** ***/03	17/09/2014
2646	MARINEUZA OLIVEIRA ROCHA	*** ***/49	03/11/2014
3617	MARINIL DA SILVA ARRUDA SANTOS	*** ***/72	15/12/2014
2127	MARISA MARIA DOS SANTOS	*** ***/33	07/10/2014
1330	MARISCIELMA MELANIA DOS SANTOS	*** ***/04	02/09/2014
1522	MARIVANIA DOS SANTOS GAMA	*** ***/14	10/09/2014
1390	MARIZA MOREIRA DOS SANTOS ALMEIDA	*** ***/91	04/09/2014
1689	MARIZANE OLIVEIRA DOS SANTOS	*** ***/59	17/09/2014
3770	MARLEIDE MARIA DOS SANTOS LIMA	*** ***/20	19/12/2014
2235	MARLEIDE PEREIRA BEZERRA	*** ***/00	13/10/2014
3363	MARLEIDE SOUZA BELEIRO	*** ***/20	04/12/2014
3111	MARLENE CORREIA DE OLIVEIRA BARBOSA	*** ***/45	25/11/2014
3855	MARLENE GOMES BARCELLOS	*** ***/83	06/01/2015
1736	MARLENE GREEN	*** ***/58	18/09/2014
3656	MARLENE MARIA DE JESUS SANTOS	*** ***/28	16/12/2014
2103	MARLENE MARIA FRANCA LUCAS	*** ***/87	07/10/2014
2797	MARLENE MOREIRA CARDOSO TRINDADE	*** ***/50	10/11/2014
1640	MARLENE MOREIRA CRUZ	*** ***/30	15/09/2014
2288	MARLENE MOREIRA PEREIRA DE SOUSA	*** ***/00	14/10/2014
1295	MARLENE RODRIGUES SALOMAO	*** ***/89	01/09/2014
1848	MARLENE SILVA CORTE	*** ***/00	24/09/2014
1448	MARLETE FERNANDES DA SILVA	*** ***/10	08/09/2014
2682	MARLI DA SILVA	*** ***/00	04/11/2014
2899	MARLI GIMENES SANCHES	*** ***/32	13/11/2014
3955	MARLI RODRIGUES DOS SANTOS	*** ***/10	09/01/2015
3367	MARLI RODRIGUES REIS	*** ***/19	04/12/2014
2985	MARLICE ROCHA DA SILVA	*** ***/35	18/11/2014
1873	MARNES ALVES CABRAL	*** ***/60	25/09/2014
1072	MARTA APARECIDA DE OLIVEIRA CAVALLI	*** ***/74	21/08/2014
3723	MARTA BONFIM	*** ***/74	18/12/2014
1339	MARTA IRIS SILVA TEODORO	*** ***/57	02/09/2014

Código CIM	Nome Completo	CPF	Data de Cadastramento
1727	MARTA JANUARIO DE PINA	*** ***/62	18/09/2014
3453	MARTA LUCIA ANTONIO	*** ***/90	08/12/2014
1836	MARTA PEREIRA DOS SANTOS	*** ***/80	24/09/2014
2001	MARTA PEREIRA MELLI	*** ***/55	01/10/2014
1180	MARTA PRISCILA VIANA MOREIRA	*** ***/88	27/08/2014
1235	MARYCLEIDE SABINO DA SILVA	*** ***/84	28/08/2014
3234	MAURICEA ALMEIDA GOMES DE SOUZA	*** ***/73	01/12/2014
2467	MAURICIO CHIQUETTO	*** ***/19	22/10/2014
1658	MAURINA LEOZINA MOREIRA DA SILVA	*** ***/52	16/09/2014
1753	MAURO VENANCIO DA SILVA LOPES	*** ***/19	19/09/2014
1665	MAYANE TAMARA FERRAZ	*** ***/08	16/09/2014
1389	MAYARA BRAGA AUGUSTO CARMINATI	*** ***/69	04/09/2014
1098	MAYARA COSTA DE PAULO	*** ***/08	22/08/2014
2692	MAYARA LUANA CRISTINA DAS CHAGAS SILVA	*** ***/42	04/11/2014
1335	MAYRA BERTIE	*** ***/50	02/09/2014
1798	MEIRE CLAIMES FERREIRA DE OLIVEIRA	*** ***/80	23/09/2014
1646	MEIRE LUCIA BENFICA CIPRIANO	*** ***/01	16/09/2014
3971	MEIRE LUZ RAMOS DA CRUZ SANTOS	*** ***/29	09/01/2015
1457	MELISSA ADRIANA MACHADO	*** ***/66	08/09/2014
3317	MERCEDES ACOLIN GUIMARAES	*** ***/09	03/12/2014
2147	MERCES VIANA LOPES	*** ***/77	08/10/2014
2022	MERCIA MARIA DE LIRA	*** ***/87	02/10/2014
2560	MERIAN DURAES	*** ***/47	30/10/2014
3696	MERITA BARBOSA DO AMARAL	*** ***/80	17/12/2014
1914	MICHE WILLIAN DE ALMEIDA	*** ***/80	26/09/2014
1069	MICHEL BARBOZA CANO	*** ***/64	21/08/2014
3182	MICHELE APARECIDA DA SILVA	*** ***/29	27/11/2014
3657	MICHELE APARECIDA DA SILVA	*** ***/57	16/12/2014
3382	MICHELE APARECIDA LUCENA	*** ***/50	04/12/2014
1055	MICHELE CRISTINA AMARAL	*** ***/71	20/08/2014
2575	MICHELE CRISTINA SILVA	*** ***/97	30/10/2014
3142	MICHELE CRISTINA TOLEDO	*** ***/04	26/11/2014
1101	MICHELE DE LIMA DOS SANTOS	*** ***/66	22/08/2014
1572	MICHELE DULCE DE LIMA MOTA	*** ***/54	11/09/2014
3044	MICHELE QUEIROZ DE ARAUJO	*** ***/05	19/11/2014
1369	MICHELE REGINA MILANI SANCHES	*** ***/16	03/09/2014
2263	MICHELE RIBEIRO DA CRUZ	*** ***/22	14/10/2014
2621	MICHELE ROSANGELA DA SILVA	*** ***/09	31/10/2014
3263	MICHELE STECH CAPELLATO	*** ***/20	01/12/2014
1118	MICHELI DEBORA GUIMARAES	*** ***/85	25/08/2014
3326	MICHELE APARECIDA DA COSTA OLIVEIRA	*** ***/10	03/12/2014
1066	MICHELE BARBOZA CANO	*** ***/09	21/08/2014
2752	MICHELE CRISTINA LOURENCO	*** ***/28	06/11/2014
1174	MICHELE DA SILVA	*** ***/42	27/08/2014
1095	MIDIAM XAVIER	*** ***/66	22/08/2014
2313	MIGUELINA CARMARGO DOS SANTOS	*** ***/74	15/10/2014
3095	MIGUELINA LOPES	*** ***/20	24/11/2014
2016	MILCA LOPES ROMANIM	*** ***/42	01/10/2014
3520	MIRALDETE BARBOSA DA SILVA	*** ***/50	10/12/2014
3247	MIRALVA SANTOS DE MATOS	*** ***/03	01/12/2014
4001	MIRIAM MARTINS DAMASIO	*** ***/00	12/01/2015
3389	MIRIAM MARTINS MOURA ALVES	*** ***/59	04/12/2014
1975	MIRIAM TOBIAS FERREIRA SILVA	*** ***/80	30/09/2014
3794	MIRIAN DURAES DE SOUSA	*** ***/03	19/12/2014
3665	MIRIAN OLIVEIRA DOS REIS	*** ***/97	16/12/2014
3792	MISLAINE CRISTINA FERREIRA DOS SANTOS	*** ***/44	19/12/2014
1280	MONIA JULLIANY DA SILVA BARBOSA AZEVEDO	*** ***/29	29/08/2014
1888	MONICA COSTA SILVA	*** ***/62	25/09/2014

# IMPRENSA OFICIAL DO MUNICÍPIO DE LOUVEIRA

PÁGINA 039

Edição nº 807 | 12 de Março de 2015 | Ano 14

Código CIM	Nome Completo	CPF	Data de Cadastro
2503	MONICA DO CARMO NEVES MARIA	*** ***/**65	24/10/2014
3204	MONICA FERNANDA ALVES FERREIRA COSTA	*** ***/**22	28/11/2014
3489	MONICA MARIANA HESSEL	*** ***/**04	09/12/2014
2717	MONICA MASTROCEZARE GARCIA	*** ***/**00	05/11/2014
3753	MONICA MENDES TEIXEIRA	*** ***/**00	18/12/2014
1981	MONICA NEUMAN ARANTES	*** ***/**47	30/09/2014
3646	MONICA RODRIGUES DA SILVA	*** ***/**48	16/12/2014
1054	MONIQUE EVELYN APOLINARIO	*** ***/**62	20/08/2014
1628	MONISE DA SILVA	*** ***/**90	15/09/2014
1866	MORGANA DE SOUZA	*** ***/**64	25/09/2014
3776	NADIR DE FATIMA BIGUETTO MIRANDA	*** ***/**00	19/12/2014
1121	NAGILA DA SILVA POLICIANO	*** ***/**02	25/08/2014
1057	NAIARA DE CASSIA DOS SANTOS SILVA	*** ***/**66	21/08/2014
1041	NAILSON MACEDO DA SILVA	*** ***/**41	20/08/2014
1606	NAIR ANDRADE DE SOUSA GAMA	*** ***/**00	12/09/2014
3522	NAIR ASSEMBLÃO	*** ***/**53	10/12/2014
1752	NAIR BOA DA SILVA	*** ***/**85	19/09/2014
3133	NAIR CARVALHO DE SANTANA	*** ***/**15	26/11/2014
3429	NAIRA VIEIRA	*** ***/**23	08/12/2014
2639	NAIZANE LEAL DO NASCIMENTO	*** ***/**51	03/11/2014
2809	NAJILA MARIA FIDELIS DA SILVA	*** ***/**40	10/11/2014
3778	NALVA GARCIA MOTTA	*** ***/**90	19/12/2014
1352	NANDRIELE MARTINS SOARES	*** ***/**38	03/09/2014
1078	NARAIANA DE SENA CRUZ SILVA	*** ***/**18	22/08/2014
2399	NATALIA ROSA	*** ***/**38	20/10/2014
3695	NATALIA ALINE FERRAZ	*** ***/**36	17/12/2014
2114	NATALIA APARECIDA VILELA	*** ***/**32	07/10/2014
3980	NATALIA CRISTINA DOS SANTOS	*** ***/**63	12/01/2015
1075	NATALIA DE SENA SILVA FERNANDES	*** ***/**88	22/08/2014
2990	NATALIA DIAS	*** ***/**84	18/11/2014
1942	NATALIA FERANADA MAGALHAES	*** ***/**90	29/09/2014
1653	NATALIA MARIA FARIAS	*** ***/**60	16/09/2014
1588	NATASHA RODRIGUES LYSAKOWSKI	*** ***/**94	12/09/2014
1297	NATHALIA PIRES DOS SANTOS	*** ***/**51	01/09/2014
1417	NATIELE PAIVA DOS SANTOS	*** ***/**41	05/09/2014
1325	NAYANE AMORIM GOMES DUARTE	*** ***/**07	02/09/2014
2917	NAYARA CRISTINA RIBEIRO DA SILVA	*** ***/**83	14/11/2014
1409	NAYARA DA SILVA POLICIANO	*** ***/**74	05/09/2014
2356	NAYARA DE SOUZA FERNANDES	*** ***/**11	16/10/2014
2185	NAYSE PEREIRA DOS SANTOS	*** ***/**14	09/10/2014
2316	NEIDA MORITA	*** ***/**68	15/10/2014
3834	NEIDE APARECIDA PEREIRA OQUIALI	*** ***/**20	05/01/2015
1609	NEIDE DA SILVA SANTOS	*** ***/**10	12/09/2014
1128	NEIDE LEITE DA SILVA	*** ***/**04	25/08/2014
1077	NEIDIANA DE SENA CRUZ SILVA	*** ***/**06	22/08/2014
1214	NEILDES GONCALVES SANTOS	*** ***/**85	28/08/2014
1252	NEILZA DOS SANTOS SILVA	*** ***/**11	29/08/2014
3410	NEILZA MARIA DOS SANTOS	*** ***/**36	05/12/2014
3908	NEIVA ALVES DA SILVA	*** ***/**18	07/01/2015
2080	NEIVA MARIA DOS SANTOS	*** ***/**14	06/10/2014
1693	NEIVA MATIAS LOPES	*** ***/**04	17/09/2014
2292	NEIVA SIMONE COSTA BARBOSA	*** ***/**67	14/10/2014
2879	NELMA SATURNINO DE OLIVEIRA	*** ***/**87	13/11/2014
1485	NELZA CATARINA DA SILVA	*** ***/**43	09/09/2014
3823	NEUSA APARECIDA RANGEL	*** ***/**79	05/01/2015
3094	NEUSA DOS SANTOS	*** ***/**32	24/11/2014
1323	NEUSA DUARTE DO NASCIMENTO	*** ***/**87	02/09/2014
3131	NEUSA FERREIRA DA SILVA	*** ***/**56	26/11/2014

Código CIM	Nome Completo	CPF	Data de Cadastro
1486	NEUSA LEAL XAVIER CARDOSO	*** ***/**23	09/09/2014
2932	NEUSA MARIA DA SILVA OLIVEIRA SANTOS	*** ***/**01	14/11/2014
1171	NEUSA MOREIRA CASENAVES	*** ***/**05	27/08/2014
1793	NEUSA OLIVEIRA DA ROCHA AVILA	*** ***/**41	23/09/2014
3426	NEUZA APARECIDA DE MORAES SEPRESSE	*** ***/**03	08/12/2014
3030	NEUZA AZARIAS PEREIRA	*** ***/**68	19/11/2014
3582	NEUZA DE PAULA	*** ***/**85	12/12/2014
3159	NEUZA MARIA DA SILVA SOUZA	*** ***/**73	26/11/2014
3124	NEUZENIR SOARES DA SILVA	*** ***/**30	25/11/2014
2119	NICEIA RAMOS DE OLIVEIRA DOS SANTOS	*** ***/**30	07/10/2014
3904	NICOLAS SIFODASCALAKIS	*** ***/**67	07/01/2015
1580	NILÇA CLARINDO LEITE CARDOSO	*** ***/**20	12/09/2014
1519	NILCEIA APARECIDA LOPES DE GODOY	*** ***/**59	10/09/2014
1763	NILDEI CANDIDA DE JESUS SILVA	*** ***/**85	19/09/2014
3892	NILSA DE FATIMA COSME MONTEIRO	*** ***/**30	07/01/2015
3577	NILSON DE OLIVEIRA SANTOS	*** ***/**02	12/12/2014
1794	NILZA CRUZ DA SILVA	*** ***/**41	23/09/2014
1826	NILZA HELENA DOS SANTOS	*** ***/**91	24/09/2014
3663	NILZABETE MOURA MOÇO	*** ***/**91	16/12/2014
1334	NOELI OLIMPIO DOS SANTOS	*** ***/**61	02/09/2014
1573	NOELIA ROSA DA SILVA	*** ***/**14	11/09/2014
1014	NOEME PINHEIRO DE SOUZA	*** ***/**41	19/08/2014
1173	NOEME RUTH RODRIGUES DE PAULA	*** ***/**06	27/08/2014
3026	NOEMIA GOMES DA SILVA	*** ***/**30	19/11/2014
1148	NORBERTO TEIXEIRA MENDES	*** ***/**80	26/08/2014
2272	ODETE APARECIDA DE OLIVEIRA	*** ***/**11	14/10/2014
2487	ODETE DA CONCEICAO DOS SANTOS	*** ***/**44	23/10/2014
3019	ODILENE DOS SANTOS ALVES	*** ***/**52	19/11/2014
2030	OLIMPIA GRACE BARBOSA DA SILVA FREITAS	*** ***/**16	02/10/2014
3884	OLINDA ALVES BRAGA	*** ***/**60	07/01/2015
3120	OLINDA DOS SANTOS DA SILVA	*** ***/**09	25/11/2014
2533	OLIRA ALVES DA SILVA	*** ***/**72	29/10/2014
1791	OLIVANDA FRANCA MARTINS	*** ***/**09	22/09/2014
1874	OLIVETE FRANCA MARTINS CACULA	*** ***/**78	25/09/2014
3411	ORISENIR BORGES DE OLIVEIRA	*** ***/**27	05/12/2014
3033	ORLANDO NUNES PEREIRA	*** ***/**04	19/11/2014
2117	ORNECINA DE SOUSA CELESTINO	*** ***/**52	07/10/2014
3835	OSMAR GERSON BENVENEGU	*** ***/**54	05/01/2015
2158	OSVALDINA AZEVEDO DOMINGOS	*** ***/**74	08/10/2014
2449	OSVALDINA MOREIRA SILVA	*** ***/**63	22/10/2014
3679	OTILIA DE SOUZA	*** ***/**00	17/12/2014
3671	PALLOMA CORREIA FRANCISCO	*** ***/**41	16/12/2014
3926	PALOMA BENEDITA MENDES DE LIMA	*** ***/**54	08/01/2015
3315	PALOMA CRISTINA GUIMARAES	*** ***/**20	03/12/2014
1614	PALOMA DE ARAUJO AMARAL ROCHA	*** ***/**61	12/09/2014
3906	PALOMA DE SOUZA	*** ***/**01	07/01/2015
3611	PALOMA VIEIRA DE SOUSA	*** ***/**63	15/12/2014
2093	PAMELA ALINE DOS SANTOS	*** ***/**70	06/10/2014
1080	PAMELA REGINA RAINHA	*** ***/**79	22/08/2014
3466	PAMELA SUELE DE LIMA AMARO	*** ***/**03	09/12/2014
2781	PAMELA VITOR DE ARAUJO	*** ***/**03	10/11/2014
1231	PATRICIA AMORIN GOMES DOS SANTOS	*** ***/**00	28/08/2014
2389	PATRICIA APARECIDA BRAGA BELOTTO	*** ***/**18	17/10/2014
3943	PATRICIA APAREIDA DA SILVA	*** ***/**89	08/01/2015
3593	PATRICIA CRISTINA COSTA COLETE	*** ***/**67	12/12/2014
1593	PATRICIA FERREIRA PEREIRA DA SILVA	*** ***/**20	12/09/2014
3340	PATRICIA GOMES DA CRUZ	*** ***/**41	03/12/2014
2622	PATRICIA HENRIQUE DA CRUZ SILVA	*** ***/**51	31/10/2014

# IMPRENSA OFICIAL DO MUNICÍPIO DE LOUVEIRA

PÁGINA 040

Edição nº 807 | 12 de Março de 2015 | Ano 14

Código CIM	Nome Completo	CPF	Data de Cadastramento
1558	PATRICIA INACIO RUIZ	*** ***/**23	11/09/2014
2581	PATRICIA LUCENA DA CONCEICAO	*** ***/**12	30/10/2014
3481	PATRICIA MARIA ARAUJO DA SILVA	*** ***/**39	09/12/2014
3876	PATRICIA MATOS PRADO DE CARVALHO	*** ***/**71	06/01/2015
3639	PATRICIA NASCIMENTO PEREIRA DOS SANTOS	*** ***/**09	15/12/2014
2107	PATRICIA NERES FLORES DOS SANTOS	*** ***/**50	07/10/2014
3184	PATRICIA REGINA DE GODOY	*** ***/**88	27/11/2014
2271	PATRICIA REGINA MARTINS DE TOLEDO	*** ***/**29	14/10/2014
2926	PATRICIA RENATA CALMO	*** ***/**42	14/11/2014
3009	PATRICIA RIBEIRO DE PADUA DA CRUZ	*** ***/**05	18/11/2014
841	PATRICIA SILVA NICHOLS	*** ***/**31	16/05/2014
3091	PATRICIA ZANDRE	*** ***/**09	24/11/2014
3557	PATROCINIA DA SILVA	*** ***/**01	11/12/2014
2954	PAULA CRISTINA MENDES DE SOUZA FERREIRA	*** ***/**51	17/11/2014
2716	PAULA EDUARDO ALVES CORREA	*** ***/**03	05/11/2014
3512	PAULA MAGALHÃES MELO	*** ***/**46	10/12/2014
2095	PAULA MARCIA RIBEIRO	*** ***/**88	06/10/2014
2398	PAULA ROBERTA MIRANDA PEREIRA	*** ***/**69	20/10/2014
2091	PAULA SILVA DAS NEVES	*** ***/**41	06/10/2014
2486	PAULO CESAR LOPES CEZARIO	*** ***/**20	23/10/2014
3697	PAULO FELIPE MENDES DE SOUZA	*** ***/**09	17/12/2014
3151	PAULO HENRIQUE DE SAO JOSE	*** ***/**18	26/11/2014
1232	PAULO SERGIO SANTOS	*** ***/**37	28/08/2014
2817	PAULO VINICIUS DA SILVA ROCHA	*** ***/**19	11/11/2014
1732	PEDRO HENRIQUE DOS SANTOS FERREIRA	*** ***/**03	18/09/2014
3881	PEDRO HENRIQUE GREEN DOS SANTOS	*** ***/**73	07/01/2015
2772	PEDRO HENRIQUE MENDES	*** ***/**20	07/11/2014
1404	PEDRO JULIAO BARROSO CHAVES	*** ***/**40	04/09/2014
3391	PERCILIANA DE SOUSA OLIVEIRA	*** ***/**98	05/12/2014
1396	POLIANA PEREIRA GOMES RODRIGUES	*** ***/**80	04/09/2014
1976	POLIANY ALVES DA SILVA RAMALHO	*** ***/**55	30/09/2014
2636	PRISCILA BARBOSA LIMA	*** ***/**54	31/10/2014
3034	PRISCILA DANIELE DE PAULA	*** ***/**39	19/11/2014
2549	PRISCILA DAYANE DOMINGOS LEAL	*** ***/**37	29/10/2014
1762	PRISCILA DE JESUS SILVA	*** ***/**56	19/09/2014
1929	PRISCILA GONÇALVES DOS SANTOS	*** ***/**12	29/09/2014
3958	PRISCILA KASCHAROWSKI SANTOS	*** ***/**37	09/01/2015
1026	PRISCILA REGINA ARRUDA SEIDENFUS	*** ***/**04	19/08/2014
3511	PRISCILA REGINA DOS SANTOS	*** ***/**31	10/12/2014
1771	PRISCILA TEIXEIRA MOLGORA	*** ***/**85	22/09/2014
3031	PRISCILA TOLEDO DE OLIVEIRA	*** ***/**03	19/11/2014
3148	PRISCILLA MACEDO SILVA	*** ***/**99	26/11/2014
2213	QUECIA DOMINGOS RAMOS	*** ***/**42	10/10/2014
2226	QUETIMA POLIANE SOUZA SILVA	*** ***/**23	10/10/2014
2306	QUEZIA BARBOSA	*** ***/**24	15/10/2014
2912	QUITERIA MONTEIRO DE FARIAS	*** ***/**68	14/11/2014
3126	RAFAEL ALEX ANSELMO	*** ***/**05	25/11/2014
1346	RAFAEL CALIXTO FREURE	*** ***/**70	03/09/2014
3831	RAFAEL DA SILVA MACHADO	*** ***/**08	05/01/2015
2827	RAFAEL PISSONA GOMES	*** ***/**10	11/11/2014
2829	RAFAELA APARECIDA BASSO	*** ***/**05	11/11/2014
3277	RAFAELA BENFICA CIPRIANO	*** ***/**90	02/12/2014
3478	RAFAELA DE CASSIA ALMEIDA	*** ***/**03	09/12/2014
1031	RAFAELA OLIVEIRA DE FRANÇA	*** ***/**13	20/08/2014
2928	RAFAELA VIEIRA FERNANDES	*** ***/**38	14/11/2014
3983	RAIANE FRANCISCA SILVA ROMANIN	*** ***/**06	12/01/2015
2156	RAIANE SANTANA DE ANCHIETA	*** ***/**77	08/10/2014
1618	RAIMUNDA CELIA BONFIM DE JESUS LIMA	*** ***/**36	15/09/2014

Código CIM	Nome Completo	CPF	Data de Cadastramento
3556	RAIMUNDA DE ALMEIDA	*** ***/**08	11/12/2014
1604	RAIMUNDA MARTINS DE FIGUEIREDO	*** ***/**85	12/09/2014
1508	RAIMUNDA RABELO BORGES	*** ***/**60	10/09/2014
3649	RAIZA MANOELA PEREIRA RODRIGUES	*** ***/**22	16/12/2014
1240	RAQUEL CARDOSO DOS SANTOS	*** ***/**65	28/08/2014
3846	RAQUEL CASSIANA DE ASSIS	*** ***/**03	06/01/2015
2791	RAQUEL CONCEICAO DOS SANTOS	*** ***/**27	10/11/2014
3158	RAQUEL DOS SANTOS RIBEIRO	*** ***/**41	26/11/2014
3394	RAQUEL LUCILENE DA SILVA	*** ***/**23	05/12/2014
3545	RAQUEL SANTANA	*** ***/**05	11/12/2014
2007	RAYANNA MARIA CARVALHO DE ALENCAR ALMEIDA	*** ***/**73	01/10/2014
2545	REBECA LIMA FALCAI	*** ***/**94	29/10/2014
1691	REGIANA DE SOUZA COUTRINHO	*** ***/**13	17/09/2014
3949	REGIANE CAMARGO DE ASSIS LIMA	*** ***/**20	08/01/2015
1968	REGIANE DOS SANTOS JULIAO	*** ***/**39	30/09/2014
3960	REGIANE MACHADO MESSIAS	*** ***/**69	09/01/2015
1643	REGIANE RIBEIRO DA SILVA	*** ***/**60	16/09/2014
1507	REGIANE SANTOS DE SA	*** ***/**57	10/09/2014
1804	REGILENE DE SOUZA FERNANDES	*** ***/**42	23/09/2014
3751	REGINA CASSIA CANDIDO	*** ***/**90	18/12/2014
3935	REGINA MARQUES MARIANO	*** ***/**16	08/01/2015
1667	REGINA MARTA DOS SANTOS	*** ***/**42	16/09/2014
1267	REGINA MOREIRA DA CRUZ	*** ***/**10	29/08/2014
3224	REGINA NUNES DA PONTE	*** ***/**50	28/11/2014
1830	REGINA OMENA DOS SANTOS	*** ***/**01	24/09/2014
3710	REGINA PEREIRA LUZ LOPES	*** ***/**92	17/12/2014
2331	REGINA RODRIGUES DOS SANTOS	*** ***/**58	16/10/2014
2358	REGINA SANTOS MOREIRA CERQUEIRA	*** ***/**02	16/10/2014
2814	REGINALDA PEREIRA BOMFIM	*** ***/**78	11/11/2014
3715	REJANE FERREIRA MARTINS	*** ***/**41	17/12/2014
1920	REJANE GOMES DA CRUZ	*** ***/**11	29/09/2014
3533	REJANE JUSTINA DE FREITAS	*** ***/**00	11/12/2014
2757	REJANE MESSIAS	*** ***/**79	07/11/2014
2980	RENAN FELIPE ALVES DA SILVA	*** ***/**56	18/11/2014
2863	RENATA ALEXANDREDO NASCIMENTO	*** ***/**60	12/11/2014
3401	RENATA APARECIDA DE SOUZA	*** ***/**85	05/12/2014
3134	RENATA BENFICA CIPRIANO	*** ***/**84	26/11/2014
2576	RENATA BERTO REIS BARRETO	*** ***/**76	30/10/2014
1758	RENATA FERNANDA SIQUEIRA PICELI	*** ***/**57	19/09/2014
3260	RENATA MARIA DE JESUS NASCIMENTO	*** ***/**55	01/12/2014
3459	RENATA MOREIRA DOS SANTOS	*** ***/**96	08/12/2014
2441	RENATA ROCHA SILVERIO	*** ***/**09	21/10/2014
3873	RICARDO ANDRE BARBO	*** ***/**97	06/01/2015
3922	RICARDO APARECIDO DE OLIVEIRA	*** ***/**00	08/01/2015
3610	RICARDO CARDOSO DA SILVA	*** ***/**89	15/12/2014
3805	RICARDO SILVA DOS SANTOS	*** ***/**30	19/12/2014
1372	RISOLENE FAUSTINO SANTOS	*** ***/**49	03/09/2014
1720	RITA CAITANO DA SILVA SANTOS	*** ***/**00	18/09/2014
1491	RITA CORREIA DE OLIVEIRA BENEDITO	*** ***/**30	09/09/2014
1938	RITA DE CASSIA BISPO DOS SANTOS	*** ***/**23	29/09/2014
1008	RITA DE CASSIA DA SILVA	*** ***/**22	19/08/2014
2978	RITA DE CASSIA DE CARVALHO VIDAL	*** ***/**46	17/11/2014
2570	RITA DE CASSIA DO PRADO PORTO	*** ***/**60	30/10/2014
1020	RITA DE CASSIA LEITE	*** ***/**00	19/08/2014
1159	RITA DE CASSIA OLIVEIRA LAVIGNATI	*** ***/**09	26/08/2014
1670	RITA DE CASSIA PAZ	*** ***/**04	16/09/2014
1289	RITA DE CASSIA RODRIGUES DE SOUSA	*** ***/**49	01/09/2014
2787	RITA DE CASSIA SILVA LIMA	*** ***/**61	10/11/2014



# IMPRENSA OFICIAL DO MUNICÍPIO DE LOUVEIRA

PÁGINA 041

Edição nº 807 | 12 de Março de 2015 | Ano 14

Código CIM	Nome Completo	CPF	Data de Cadastramento
2363	RITA DE CASSIA SOARES SANTOS	*** ***/**75	16/10/2014
3924	RITA ELISMARIA DE OLIVEIRA	*** ***/**10	08/01/2015
3547	RITA LUANA SERAPIÃO	*** ***/**69	11/12/2014
2134	RIVANEIDE DOS SANTOS	*** ***/**76	08/10/2014
1221	RIVELINA DOS SANTOS	*** ***/**76	28/08/2014
3366	ROASANA CRISTINA GALEGO GAMBRA	*** ***/**72	04/12/2014
2562	ROBEL TADEU DATOVO	*** ***/**87	30/10/2014
3714	ROBENILTON SANTOS DE JESUS	*** ***/**30	17/12/2014
2376	ROBERTA DE GODOY ROSA BARBOSA	*** ***/**66	17/10/2014
1785	ROBERTA VALENTIN DOS SANTOS	*** ***/**42	22/09/2014
2193	ROBERTO ANTONIO BIGUETTO	*** ***/**10	09/10/2014
2997	ROBERTO RAMOS DOS SANTOS	*** ***/**14	18/11/2014
2869	RODRIGO APARECIDO CORREIA	*** ***/**25	12/11/2014
3863	RODRIGO BARBOSA DA SILVA	*** ***/**41	06/01/2015
1639	RODRIGO CARVALHO DE SOUZA	*** ***/**16	15/09/2014
3826	ROMILDA INES DA SILVA	*** ***/**73	05/01/2015
1350	RONALDO CARDOSO SOARES	*** ***/**06	03/09/2014
3690	RONALDO FERNANDES DE SOUZA	*** ***/**88	17/12/2014
2409	RONALDO RODRIGUES DA SILVA	*** ***/**41	20/10/2014
1743	RONARIA ROSA DA SILVA	*** ***/**19	19/09/2014
821	RONI DOS SANTOS BOAVENTURA	*** ***/**80	14/05/2014
1723	ROSA AMELIA FRANCISCA ROCHA	*** ***/**51	18/09/2014
855	ROSA AUGUSTO PEREIRA	*** ***/**33	19/05/2014
2243	ROSA HILDA DA SILVA	*** ***/**69	13/10/2014
3191	ROSA LUCIA BARRETO	*** ***/**74	27/11/2014
1103	ROSA MARIA DA SILVA	*** ***/**20	25/08/2014
1400	ROSA MARIA DOS SANTOS SILVA	*** ***/**14	04/09/2014
1248	ROSA MARIA PEREIRA DOS SANTOS	*** ***/**12	29/08/2014
1191	ROSALINA DOS SANTOS ALEXANDRE	*** ***/**90	27/08/2014
1956	ROSALVA ALCINA DE CARVALHO	*** ***/**06	30/09/2014
1229	ROSANA APARECIDA DA SILVA	*** ***/**27	28/08/2014
1374	ROSANA CARINA NAVARRO NONATO	*** ***/**59	04/09/2014
1279	ROSANA COTRIM CUSTODIO	*** ***/**21	29/08/2014
3106	ROSANA DE FATIMA COSTA CURTA	*** ***/**05	25/11/2014
3549	ROSANA DIONIZIO PINHEIRO LACERDA	*** ***/**09	11/12/2014
1144	ROSANA FERREIRA MARTINS	*** ***/**85	26/08/2014
3431	ROSANA GOMES DA SILVA RODRIGUES	*** ***/**33	08/12/2014
3053	ROSANA RIBEIRO DA SILVA	*** ***/**80	19/11/2014
3708	ROSANE MARIA DA SILVA	*** ***/**28	17/12/2014
1982	ROSEANE MARTINS DA SILVA	*** ***/**07	30/09/2014
2807	ROSEANGELA ANSELMA	*** ***/**09	10/11/2014
1598	ROSEANGELA APARECIDA GUIMARAES	*** ***/**05	12/09/2014
3510	ROSEANGELA BASSINI DE FREITAS	*** ***/**30	10/12/2014
2586	ROSEANGELA CARDOSO	*** ***/**75	30/10/2014
2662	ROSEANGELA DA MATA AMARAL DOS SANTOS	*** ***/**06	03/11/2014
1166	ROSEANGELA DE AZEVEDO PIRES	*** ***/**97	26/08/2014
3073	ROSEANGELA FERREIRA MENDONÇA RODRIGUES	*** ***/**20	24/11/2014
3647	ROSEANGELA MARIA DE SOUZA	*** ***/**12	16/12/2014
3902	ROSEANGELA MESSIAS	*** ***/**80	07/01/2015
1744	ROSEANGELA NUNES CARVALHO	*** ***/**82	19/09/2014
2328	ROSEANGELA OCHI	*** ***/**73	16/10/2014
3132	ROSEANGELA PEREIRA CAVALCANTE	*** ***/**46	26/11/2014
1343	ROSEANGELA SANTOS CAVALHEIRO	*** ***/**49	02/09/2014
3188	ROSE GOMES DE OLIVEIRA	*** ***/**60	27/11/2014
1964	ROSEANE MARIA DA SILVA	*** ***/**30	30/09/2014
1797	ROSELENE MATILDE	*** ***/**76	23/09/2014
3089	ROSELI ANANIAS SAMPAIO	*** ***/**29	24/11/2014
3292	ROSELI APARECIDA ALVES	*** ***/**58	02/12/2014

Código CIM	Nome Completo	CPF	Data de Cadastramento
2278	ROSELI APARECIDA DA SILVA	*** ***/**12	14/10/2014
2296	ROSELI APARECIDA DE OLIVEIRA SILVA	*** ***/**86	15/10/2014
1190	ROSELI AZEVEDO PEREIRA	*** ***/**35	27/08/2014
2126	ROSELI BUENO	*** ***/**16	07/10/2014
2432	ROSELI CANDIDO DA SILVA	*** ***/**85	21/10/2014
2466	ROSELI DOS SANTOS GZYK BATISTA	*** ***/**45	22/10/2014
1391	ROSELI MARIA DE SOUZA	*** ***/**08	04/09/2014
3837	ROSELI RIBEIRO	*** ***/**08	05/01/2015
1251	ROSELIDIANA DA SILVA	*** ***/**73	29/08/2014
3275	ROSELY PEREIRA DE CARVALHO	*** ***/**45	02/12/2014
2397	ROSEMAR JACINTHO RODRIGUES	*** ***/**01	20/10/2014
2526	ROSEMARY SOUZA MATOS DE FARIAS	*** ***/**41	29/10/2014
1987	ROSEMEIRE MOREIRA DOS SANTOS	*** ***/**41	01/10/2014
2701	ROSEMEY FERNANDES PEREIRA	*** ***/**39	04/11/2014
2068	ROSENI DOS SANTOS PEREIRA	*** ***/**44	03/10/2014
1551	ROSENI XAVIER MOREIRA	*** ***/**45	11/09/2014
2124	ROSENILDA BATISTA DOS SANTOS	*** ***/**60	07/10/2014
3086	ROSENILDA CARDOSO	*** ***/**14	24/11/2014
2569	ROSENILDA DE JESUS SANTOS	*** ***/**20	30/10/2014
3020	ROSICLER MARTINS BATISTA	*** ***/**58	19/11/2014
1298	ROSILAINÉ MANDAUBA	*** ***/**50	01/09/2014
1124	ROSILDA GOMES MELO SILVA	*** ***/**18	25/08/2014
2518	ROSILENE CARDOSO	*** ***/**59	24/10/2014
2784	ROSILENE CARVALHO SILVEIRA	*** ***/**56	10/11/2014
3966	ROSILENE DE FATIMA LEME	*** ***/**52	09/01/2015
1608	ROSILENE DE JESUS	*** ***/**92	12/09/2014
1837	ROSILENE DE MENESES ALVES	*** ***/**89	24/09/2014
3761	ROSILENE SANTOS LIMA	*** ***/**84	19/12/2014
2830	ROSILENE SOARES DOS SANTOS	*** ***/**62	11/11/2014
2078	ROSIMAR BALEIRO DE SOUZA	*** ***/**88	06/10/2014
3757	ROSIMAR DE OLIVEIRA	*** ***/**03	19/12/2014
1511	ROSIMEIRE BRITO DOS SANTOS	*** ***/**85	10/09/2014
1038	ROSIMEIRE DAS GRACAS MACEDO	*** ***/**24	20/08/2014
1737	ROSIMEIRE OLIVEIRA BARBA	*** ***/**77	18/09/2014
1846	ROSIMEIRE OLIVEIRA VANDERLEI DE ALMEIDA	*** ***/**18	24/09/2014
2572	ROSINEI RAMOS DE SA CARDOSO	*** ***/**09	30/10/2014
1678	ROSINEIA DE SOUZA BRITO	*** ***/**84	16/09/2014
849	ROSINEIA FONCALVES DE FARIAS	*** ***/**02	16/05/2014
3249	ROSINEIDE DA SILVA SANTOS	*** ***/**15	01/12/2014
2260	ROSINEIDE DE OLIVEIRA BATISTA	*** ***/**80	14/10/2014
3042	ROSINEIDE MARIA DOS SANTOS	*** ***/**58	19/11/2014
2492	ROZALIA CENA COUTINHO VIANA	*** ***/**76	23/10/2014
2495	ROZALIA PETRONILHA DA SILVA CARDOSO	*** ***/**01	23/10/2014
2418	ROZELE FERREIRA DE LIMA	*** ***/**33	20/10/2014
3592	ROZELI DO CARMO MAXIMIANO	*** ***/**02	12/12/2014
2037	ROZENI DA CONCEIÇÃO	*** ***/**09	02/10/2014
1637	ROZILEIA APARECIDA SANTOS DE JESUS SILVA	*** ***/**30	15/09/2014
2242	ROZIMAR NASCIMENTO DA SILVA SANTOS	*** ***/**62	13/10/2014
2790	RUBIA CARLA BARBOSA	*** ***/**30	10/11/2014
1779	RUBIA FABIANA MENDES DOS SANTOS	*** ***/**07	22/09/2014
2065	RUBIA GRACIELA DOS SANTOS	*** ***/**00	03/10/2014
3493	RUTE MARIA DA CRUZ DOS SANTOS	*** ***/**95	10/12/2014
2448	RUTH DE OLIVEIRA SILVA	*** ***/**09	22/10/2014
2519	RUTILEIA SANTOS DE JESUS NOVAIS	*** ***/**93	24/10/2014
1039	SABRINA DAVID MARI	*** ***/**95	20/08/2014
3186	SABRINA ROSA DE JESUS ANTONIO	*** ***/**35	27/11/2014
1087	SAMANTHA PEREIRA DA SILVA	*** ***/**54	22/08/2014
1208	SAMARA ALVES DOS SANTOS	*** ***/**17	28/08/2014

# IMPRENSA OFICIAL DO MUNICÍPIO DE LOUVEIRA

PÁGINA 042

Edição nº 807 | 12 de Março de 2015 | Ano 14

Código CIM	Nome Completo	CPF	Data de Cadastramento
1464	SAMARA REGINA DA SILVA	*** **00	08/09/2014
1527	SANDRA ALVES MONTEIRO	*** **03	10/09/2014
2618	SANDRA APARECIDA DE SOUZA	*** **88	31/10/2014
3812	SANDRA APARECIDA SILVA MAGLIANI	*** **14	05/01/2015
2742	SANDRA CRISTINA RODRIGUES SILVA BLAN	*** **15	06/11/2014
1684	SANDRA DA SILVA PEREIRA RODRIGUES	*** **21	17/09/2014
3444	SANDRA FERREIRA RODRIGUES	*** **87	08/12/2014
3595	SANDRA LIMA PINHEIRO	*** **44	12/12/2014
2914	SANDRA MARIA AZEVEDO BORGES DA SILVA	*** **28	14/11/2014
3208	SANDRA MARIA DA SILVA	*** **95	28/11/2014
1986	SANDRA MARIA SAMPAIO DA SILVA	*** **14	01/10/2014
3634	SANDRA MARTINS DOS SANTOS	*** **20	15/12/2014
2629	SANDRA MARY PRECINOTO	*** **88	31/10/2014
1583	SANDRA PATRICIA DE LIMA	*** **89	12/09/2014
1765	SANDRA PEREIRA DOS SANTOS	*** **03	22/09/2014
2670	SANDRA REGINA CAPELO	*** **48	03/11/2014
1377	SANDRA REGINA DE ALMEIDA SANTOS	*** **06	04/09/2014
1102	SANDRA REGINA DOS SANTOS DUQUESA	*** **02	25/08/2014
2110	SANDRA REGINA GOMES DE OLIVEIRA	*** **43	07/10/2014
1340	SANDRA TRINDADE	*** **98	02/09/2014
1233	SANILA JAQUELINE DA MOTA MOURA	*** **55	28/08/2014
2155	SARA ALVES PEREIRA DE LUNA	*** **06	08/10/2014
2054	SARA ANA MACEDO GREGORIO	*** **38	03/10/2014
2623	SARA CRISTINA ZANELLI DE MORAES	*** **03	31/10/2014
2602	SARA DAIANE DAMASCENO CHAVES	*** **02	31/10/2014
3305	SARA DE OLIVEIRA VITORINO	*** **45	02/12/2014
1455	SARA MARTINS FELIX	*** **51	08/09/2014
1587	SARA NUNES DA SILVA	*** **41	12/09/2014
1308	SARA XAVIER DE OLIVEIRA	*** **27	02/09/2014
1277	SAYONARA MENDES SOARES	*** **48	29/08/2014
1574	SEBASTIANA DIVINA CARDOSO	*** **51	11/09/2014
3741	SEBASTIANA MARIA DA SILVA LEAL	*** **32	18/12/2014
3643	SEBASTIANA MARTINS DE OLIVEIRA BENTO	*** **32	15/12/2014
1834	SEBASTIANA RAMALHO DE LIMA	*** **76	24/09/2014
2082	SEBASTIANA SANTOS ARANHA	*** **44	06/10/2014
3563	SEBASTIANA TEODORO RAIMUNDO	*** **69	11/12/2014
1113	SELMA APARECIDA VICENTINO	*** **02	25/08/2014
2617	SELMA DA SILVA BRITO	*** **00	31/10/2014
1241	SELMA DE SOUZA DA CRUZ	*** **02	28/08/2014
3232	SELMA DE SOUZA FEITOZA	*** **20	28/11/2014
3050	SELMA FELIX VALDEZ DA SILVA	*** **89	19/11/2014
2146	SELMA FERNANDES PIRES	*** **52	08/10/2014
1647	SELMA FRANCISCA MAGALHAES	*** **34	16/09/2014
3625	SELMA FRANCISCA SANTOS	*** **01	15/12/2014
4009	SELMA MICHELIN DA SILVA	*** **85	16/01/2015
2427	SELMA NEVES NORTE	*** **65	21/10/2014
2111	SELMA PEREIRA	*** **08	07/10/2014
2236	SENILSO BOZELLI ROCHA JUNIOR	*** **07	13/10/2014
2222	SERGIO DOMINGOS	*** **90	10/10/2014
3165	SERGIO ROBERTO ALVES DOS SANTOS	*** **02	27/11/2014
1778	SEVERA DA SILVA LAMEIDA	*** **04	22/09/2014
3689	SHEILA APARECIDA DIAS ALVES MARQUES	*** **79	17/12/2014
1170	SHEILA CRISTINA AVELINO DOS SANTOS	*** **82	26/08/2014
2191	SHEILA CRISTINA OQUIALI SILVA	*** **08	09/10/2014
1479	SHEILA MODENEZI DA SILVA	*** **37	09/09/2014
1488	SHEILA IZABEL BARBOZA	*** **51	09/09/2014
2332	SHIRLEI ALVES VIANA	*** **11	16/10/2014
1995	SHIRLEI DA SILVA CABRAL	*** **04	01/10/2014

Código CIM	Nome Completo	CPF	Data de Cadastramento
2889	SHIRLENE APARECIDA BERNARDES DA COSTA	*** **10	13/11/2014
1800	SIDILENE DA MOTA MOURA	*** **20	23/09/2014
3692	SIDINEI DA GLORIA DE JESUS	*** **71	17/12/2014
2657	SIDNEIA MOREIRA PEREIRA	*** **04	03/11/2014
3492	SIDNEIDE ALVES PEREIRA DE OLIVEIRA	*** **10	10/12/2014
3913	SIDNEY JOSE AMÉLIO JUNIOR	*** **99	07/01/2015
831	SILENE MARIA DE FARIAS	*** **85	15/05/2014
2984	SILENE SANCHES	*** **90	18/11/2014
1048	SILMARA APARECIDA ALVES DA SILVA	*** **79	20/08/2014
3568	SILMARA CRISTINA SOARES	*** **06	12/12/2014
3899	SILMARA DE OLIVEIRA VERAS	*** **40	07/01/2015
1270	SILMARA GONCALVES DE SOUZA	*** **42	29/08/2014
1810	SILMARA GONCALVES DOS SANTOS	*** **01	23/09/2014
1808	SILVANA AP LEITE PEDROSO	*** **98	23/09/2014
2805	SILVANA APARECIDA ALVES LIMA	*** **48	10/11/2014
2973	SILVANA APARECIDA DA ROCHA	*** **69	17/11/2014
1780	SILVANA BUENO NEVES DE OLIVEIRA	*** **74	22/09/2014
2355	SILVANA DA SILVA CORDEIRO DA SILVA	*** **07	16/10/2014
2401	SILVANA DE SOUZA	*** **40	20/10/2014
1909	SILVANA FAUSTINO DOS SANTOS	*** **50	26/09/2014
1161	SILVANA FELIX DA SILVA	*** **00	26/08/2014
1922	SILVANA GOMES DO NASCIMENTO	*** **10	29/09/2014
1414	SILVANA MOREIRA DE SOUZA	*** **29	05/09/2014
1965	SILVANA PERERA BARBOSA	*** **60	30/09/2014
2504	SILVANA TAVARES DA SILVA	*** **36	24/10/2014
2365	SILVANE SIMMER DOS SANTOS	*** **74	16/10/2014
3271	SILVANETE DE ANDRADE SOUZA	*** **44	01/12/2014
2559	SILVANETE ROSA DE CARVALHO	*** **09	30/10/2014
1469	SILVANETE TOLENTINO DOS SANTOS	*** **85	08/09/2014
1256	SILVANI DE CASSIA MARTINS	*** **04	29/08/2014
1084	SILVANIA BATISTA ROCHA DA SILVA	*** **83	22/08/2014
3726	SILVANIA FERREIRA MARTINS	*** **98	18/12/2014
3047	SILVANIA RODRIGUES MENESES	*** **60	19/11/2014
3885	SILVIA ALVES BRAGA	*** **88	07/01/2015
2774	SILVIA CONCEICAO FAUSTO DA SILVA	*** **00	07/11/2014
2925	SILVIA CORDEA DA FONSECA	*** **35	14/11/2014
3670	SILVIA CRUYER FOUTONATT MALIGIERI	*** **19	16/12/2014
1906	SILVIA REGINA COSTA SANTOS	*** **21	26/09/2014
3808	SILVIA REGINA E ASSIS	*** **16	19/12/2014
1286	SILVIA REGINA GUIMARÃES	*** **48	01/09/2014
3752	SIMONE ALVES DE SOUZA	*** **71	18/12/2014
3721	SIMONE ALVES DIAS	*** **00	18/12/2014
1701	SIMONE ALVES NASCIMENTO FERNANDES	*** **12	17/09/2014
1751	SIMONE CHAVES LODO	*** **39	19/09/2014
2852	SIMONE CONTINI DE JESUS VILAS BOAS	*** **75	12/11/2014
3278	SIMONE CRISTINA PIETRIN	*** **83	02/12/2014
2927	SIMONE DA MATA MENDES	*** **95	14/11/2014
1143	SIMONE DA SILVA SILVERIO	*** **29	26/08/2014
3256	SIMONE DE CASTRO DOMINGOS	*** **65	01/12/2014
2343	SIMONE DE SOUZA DA SILVA	*** **61	16/10/2014
1360	SIMONE DIAS DE OLIVEIRA	*** **08	03/09/2014
3580	SIMONE FERNANDES PIRES	*** **43	12/12/2014
2813	SIMONE FRANCISCA DA SILVA	*** **18	11/11/2014
3538	SIMONE GALVAO DA SILVA	*** **26	11/12/2014
1748	SIMONE MARIA SALES DOS SANTOS	*** **01	19/09/2014
2109	SIMONE PIRES MORETTI	*** **39	07/10/2014
3056	SIMONE ROCHA DA CRUZ SANTOS	*** **05	19/11/2014
1936	SIMONE SANTOS DE CARVALHO	*** **90	29/09/2014

# IMPRENSA OFICIAL DO MUNICÍPIO DE LOUVEIRA

PÁGINA 043

Edição nº 807 | 12 de Março de 2015 | Ano 14

Código CIM	Nome Completo	CPF	Data de Cadastramento
2756	SIMONE SEGURA SUHR	*** **09	07/11/2014
3954	SIMONE SOUZA SILVA	*** **03	09/01/2015
2750	SIMONE TEIXEIRA DA SILVA AUGUSTO	*** **02	06/11/2014
1384	SIMONI DE FATIMA MARTINEZ	*** **01	04/09/2014
2489	SINEIDE IZIDIO DE SOUZA	*** **29	23/10/2014
2664	SIRLAINE ROSA DE OLIVEIRA	*** **18	03/11/2014
3800	SIRLANE RIBEIRO OLIVEIRA	*** **38	19/12/2014
1937	SIRLEI APARECIDA BARBOSA	*** **74	29/09/2014
1716	SIRLEI APARECIDA DOS PASSOS	*** **50	18/09/2014
1044	SIRLEI REGINA DOS SANTOS SILVA	*** **11	20/08/2014
2743	SIRLEI VALERIA FRANCISCO DOS SANTOS	*** **04	06/11/2014
2811	SIRLEIDE BISPO DOS SANTOS	*** **34	10/11/2014
3685	SIRLENE DO SOCORRO CARNEIRO	*** **84	17/12/2014
3718	SIRLENE GONCALVES PIRES	*** **62	18/12/2014
3859	SIRLENE JOSEFA DA SILVA	*** **00	06/01/2015
2748	SOCORRO GOMES BATISTA	*** **09	06/11/2014
853	SOCORRO MARIA DA SILVA	*** **81	16/05/2014
3130	SOLANGE APARECIDA DA SILVA ROSSI	*** **02	26/11/2014
3581	SOLANGE APARECIDA DE OLIVEIRA	*** **67	12/12/2014
3250	SOLANGE CACULA DE SOUZA	*** **76	01/12/2014
3253	SOLANGE MARIA SOARES	*** **15	01/12/2014
3648	SOLANGE MARTINS FURLAN	*** **70	16/12/2014
3196	SOLANGELA APARECIDA SOUZA DOS REIS	*** **76	28/11/2014
1967	SONIA ANASTACIA DE ASSUMPCAO FERREIRA	*** **27	30/09/2014
3786	SONIA APARECIDA ANGELO	*** **59	19/12/2014
3322	SONIA APARECIDA GARCIA DA ROCHA	*** **20	03/12/2014
1829	SONIA DE MEDEIROS	*** **07	24/09/2014
1068	SONIA MARIA COLISTOCHI RAVAZI	*** **02	21/08/2014
1371	SONIA MARIA DIAS LOURENCON	*** **05	03/09/2014
1957	SONIA MARIA LISBOA SILVEIRA DE SOUZA	*** **52	30/09/2014
3485	SONIA REGINA AUGUSTO FIDELIS	*** **82	09/12/2014
2567	SONLEIDE FELIX DE OLIVEIRA	*** **80	30/10/2014
3088	SORAIA APARECIDA VIEIRA FINAMORE	*** **09	24/11/2014
3447	SUELEN MARIANE CAMPOS VIANNA	*** **54	08/12/2014
3472	SUELI APARECIDA DE AMORIN	*** **20	09/12/2014
2122	SUELI APARECIDA RODRIGUES DE SOUZA	*** **70	07/10/2014
2828	SUELI APARECIDA TARDIVELE	*** **37	11/11/2014
2159	SUELI CARDOSO BARBOSA	*** **60	08/10/2014
1962	SUELI DE SOUZA BATISTA	*** **10	30/09/2014
1642	SUELI DE SOUZA SILVA	*** **88	16/09/2014
3371	SUELI MACANHAO ALVES	*** **35	04/12/2014
2685	SUELI MARIA ALVES	*** **60	04/11/2014
3893	SUELI MARTINS DE MELO CONCEICAO	*** **25	07/01/2015
2659	SUELI NUNES DA SILVA	*** **66	03/11/2014
1168	SUELI RODRIGUES DE PAULA SANTOS	*** **97	26/08/2014
2776	SUELI ROSA DOS SANTOS	*** **77	07/11/2014
3774	SUELLEN RIBEIRO GOMES	*** **57	19/12/2014
2580	SUELY BENTO BARBOZA CANO	*** **95	30/10/2014
1237	SUELY CARMEN MORAES	*** **57	28/08/2014
1645	SUELY CLARINDO DE OLIVEIRA	*** **34	16/09/2014
1656	SUELY DE JESUS CARDOSO	*** **97	16/09/2014
3309	SUELY MARTINS CORDEIRO	*** **16	03/12/2014
3414	SUELY MENDES DOS SANTOS	*** **07	05/12/2014
1969	SUELY SILVA SOUZA MELO	*** **65	30/09/2014
1954	SUZAN MARCIELY BARBOSA	*** **01	30/09/2014
3075	SUZANA BEZERRA DA SILVA	*** **81	24/11/2014
2513	SUZANA DENA	*** **08	24/10/2014
1875	SUZANA FERREIRA DA SILVA	*** **07	25/09/2014

Código CIM	Nome Completo	CPF	Data de Cadastramento
2667	SUZELAIN TEIXEIRA SILVA	*** **40	03/11/2014
3975	SUZELAI APARECIDA BASSO	*** **95	09/01/2015
3997	SUZIELEN GLEICIANE CAMPOS	*** **54	12/01/2015
1855	SUZYANE SILVA FERNANDES	*** **19	24/09/2014
2796	TACIA FERNANDA GOMES DA CRUZ	*** **06	10/11/2014
3598	TAINARA CRISTINA DE FRANÇA	*** **03	12/12/2014
2346	TAIONARA DARC RODRIGUES DA SILVA	*** **91	16/10/2014
3636	TAIRINE MURIELE DE SOUZA	*** **22	15/12/2014
1539	TAIS DA SILVA	*** **89	10/09/2014
1423	TAIS MOREIRA DOS SANTOS	*** **03	05/09/2014
3112	TAISA DUTRA	*** **19	25/11/2014
2275	TAISSE DA SILVA SANTOS	*** **79	14/10/2014
3914	TALISSA YANCA TAVARES	*** **74	07/01/2015
2058	TALITA CARLA MORAIS ROSAS	*** **29	03/10/2014
3046	TALITA DE CASSIA SOUZA GUIMARAES	*** **67	19/11/2014
1788	TALITA DIDO DE OLIVEIRA	*** **62	22/09/2014
1099	TALITA PRISCILA MOREIRA DOS SANTOS	*** **00	22/08/2014
3125	TALITA RAMOS DOS SANTOS	*** **57	25/11/2014
2607	TALITA RIBEIRO	*** **82	31/10/2014
1013	TALLINE FERNANDA MUCI BATISTA	*** **60	19/08/2014
2414	TAMARA APARECIDA VILELA	*** **70	20/10/2014
1058	TAMARA OLIVEIRA SANTOS	*** **50	21/08/2014
3319	TAMIRES DOS SANTOS CRUZ SILVA	*** **50	03/12/2014
3415	TAMIRES GOMES MARTINS	*** **18	05/12/2014
801	TAMIRES PEREIRA DA SILVA	*** **07	14/05/2014
2033	TAMIRIS PEREIRA DOS SANTOS	*** **24	02/10/2014
1132	TANIA CRISTINA DOS SANTOS	*** **87	25/08/2014
3473	TANIA CRISTINA FERNANDES BERTANI	*** **16	09/12/2014
3554	TANIA MARIA DA SILVA NUNES	*** **77	11/12/2014
2229	TANIA REGINA BUENO	*** **76	10/10/2014
1636	TANIA REGINA DE OLIVEIRA	*** **36	15/09/2014
1459	TARCISIO VIANA DOS SANTOS	*** **97	08/09/2014
3173	TATHIANE DE SOUSA MOSCOSKI JORGE	*** **82	27/11/2014
1363	TATIANA CANDIDO DA SILVA GOMES	*** **71	03/09/2014
3728	TATIANA CAROLINE GIRARDI	*** **80	18/12/2014
3361	TATIANA DANTAS DOS SANTOS	*** **70	04/12/2014
2934	TATIANA FATIMA DOS SANTOS	*** **48	14/11/2014
3933	TATIANA FIDELIS CORREIA DA SILVA	*** **45	08/01/2015
1178	TATIANA PAULO MARCOLINO CUSTODIO	*** **58	27/08/2014
1711	TATIANE APARECIDA DA CUNHA BETTI	*** **95	17/09/2014
2079	TATIANE BARBOZA DOS SANTOS ARAUJO	*** **41	06/10/2014
2597	TATIANE DE JESUS NASCIMENTO BARBOSA	*** **89	30/10/2014
1033	TATIANE DE OLIVEIRA SANTOS	*** **98	20/08/2014
3819	TATIANE GOMES DA SILVA	*** **60	05/01/2015
1880	TATIANE MESSIAS LINO DA SILVA	*** **16	25/09/2014
3321	TATIANE MOREIRA VEIGA	*** **76	03/12/2014
3642	TATIANE MURIEL VIEIRA DE FRANÇA	*** **54	15/12/2014
2557	TATIANE PEREIRA	*** **90	30/10/2014
2815	TATILA DE CASSIA MOREIRA	*** **74	11/11/2014
1754	TATYANE DE JESUS SILVA	*** **51	19/09/2014
846	TELMA CORREA DA SILVA	*** **30	16/05/2014
3406	TELMA CRISTINA ALVES	*** **33	05/12/2014
2683	TERESINHA PAIE CORREIA	*** **88	04/11/2014
3972	TEREZA APARECIDA LUCIO MAGALHÃES	*** **28	09/01/2015
1471	TEREZA CRISTINA FERREIRA	*** **31	09/09/2014
1926	TEREZA CRISTINA RAMOS DOS SANTOS	*** **78	29/09/2014
3279	TEREZA DE LOURDES PEREIRA	*** **72	02/12/2014
2708	TEREZA MARTINS	*** **04	05/11/2014

# IMPRENSA OFICIAL DO MUNICÍPIO DE LOUVEIRA

PÁGINA 044

Edição nº 807 | 12 de Março de 2015 | Ano 14

Código CIM	Nome Completo	CPF	Data de Cadastramento
2294	THAINE SOARES ALENCAR AMORIM	*** **07	14/10/2014
3916	THAIS ARAUJO CHIQULEIRO	*** **88	07/01/2015
1456	THAIS CRISTINA DE LIMA	*** **16	08/09/2014
1590	THAIS CRISTINA DOS SANTOS HORACIO	*** **79	12/09/2014
3583	THAIS DE CASSIA CARLOS	*** **99	12/12/2014
3931	THAIS DE JESUS RIBEIRO	*** **64	08/01/2015
2104	THAIS GABRIELA DE LIMA	*** **35	07/10/2014
3405	THAIS REGINA PIANTONI	*** **05	05/12/2014
3408	THAIS SANTOS DE OLIVEIRA PARRA	*** **36	05/12/2014
3002	THAISA MURIEL CARDOSO FERREIRA	*** **06	18/11/2014
2476	THAMILES MATOS DE OLIVEIRA	*** **16	23/10/2014
2887	THAMIRIS RODRIGUES SANTOS	*** **69	13/11/2014
3468	THAMYRES SOARES BARBOSA	*** **56	09/12/2014
1766	THERESA KARINA NASCIMENTO RODRIGUES DA SILVA	*** **70	22/09/2014
2736	THIAGO LOPES MASCARENHAS	*** **40	06/11/2014
3193	THIAGO VIEIRA DA SILVA	*** **52	28/11/2014
1557	THOMAS FELIPE DOS SANTOS	*** **95	11/09/2014
1596	TIAGO DA SILVA IVO	*** **45	12/09/2014
3011	TIAGO FERNANDO DA SILVA	*** **39	18/11/2014
2729	UEBERTE GONCALVES DE MOURA	*** **18	05/11/2014
3160	UELITON DA SILVA SANTOS	*** **55	26/11/2014
2422	UMBELINA ANTUNES TEIXEIRA	*** **69	20/10/2014
1073	VAGNER APARECIDO BORGES TAVARES	*** **14	21/08/2014
2935	VALDECI FERREIRA DOS SANTOS	*** **65	14/11/2014
2350	VALDELEIA DA SILVA	*** **09	16/10/2014
1854	VALDELICE DA SILVA PEREIRA	*** **04	24/09/2014
2406	VALDEMIRA PEREIRA RIBEIRO	*** **72	20/10/2014
827	VALDENET SANTOS DE OLIVEIRA	*** **02	15/05/2014
1419	VALDENICE BARBOSA DOS SANTOS	*** **28	05/09/2014
3211	VALDENICE BARBOZA DE SOUZA	*** **43	28/11/2014
2758	VALDENICE CARDOSO DE MORAES	*** **69	07/11/2014
1807	VALDENICE DA SILVA BEZERRA	*** **82	23/09/2014
2542	VALDENICE ROQUE DOS SANTOS	*** **80	29/10/2014
2381	VALDENIRA DOS SANTOS CLARINDO	*** **06	17/10/2014
1504	VALDENIRA VIEIRA DE OLIVEIRA	*** **73	09/09/2014
1381	VALDENIZE BARBOSA DOS SANTOS	*** **41	04/09/2014
3804	VALDERLENA PEREIRA MORAIS	*** **25	19/12/2014
1253	VALDETE ALVES SILVA MORAES	*** **00	29/08/2014
3161	VALDETE DE OLIVEIRA LIMA	*** **27	26/11/2014
3783	VALDETE FERRAZ DA SILVA	*** **27	19/12/2014
1429	VALDETE PISSONA GOMES	*** **54	05/09/2014
834	VALDETE SANTOS DE OLIVEIRA	*** **19	15/05/2014
2173	VALDIANE BARBOSA DE SOUZA	*** **09	09/10/2014
2200	VALDILANIA BEZERRA DA SILVA	*** **46	10/10/2014
1890	VALDILENE BATISTA RIBEIRO	*** **04	25/09/2014
1818	VALDILENE SA ALMEIDA	*** **18	23/09/2014
2583	VALDINEIA SOARES	*** **03	30/10/2014
1085	VALDINEIA VICENTE DA CRUZ	*** **02	22/08/2014
3140	VALDIR FURLAN	*** **20	26/11/2014
1290	VALDIRENE ALVES MENDES	*** **46	01/09/2014
2085	VALDIRENE BELLINTANI DE OLIVEIRA	*** **09	06/10/2014
3032	VALDIRENE DE PAULA TOMAZ	*** **05	19/11/2014
3314	VALDIRENE FRANCISCA DA SILVA LUZ	*** **03	03/12/2014
3171	VALDIRENE LUIZA DE ALMEIDA VERGILIO	*** **02	27/11/2014
2896	VALDIRENE MORITA	*** **05	13/11/2014
3613	VALDIRENE NEVES DA SILVA	*** **40	15/12/2014
1094	VALDIRENE RAQUEL MARTELLO	*** **10	22/08/2014
2181	VALERIA APARECIDA ALVES	*** **80	09/10/2014

Código CIM	Nome Completo	CPF	Data de Cadastramento
3995	VALERIA CAVALCANTE MARTINS	*** **42	12/01/2015
3252	VALERIA CRISTINA FACCHINI	*** **95	01/12/2014
3737	VALERIA CRISTINA FARIAS	*** **60	18/12/2014
1769	VALERIA CRISTINA GUARE CAVICHIOLO	*** **88	22/09/2014
2705	VALERIA DE OLIVEIRA SANTOS RODRIGUES	*** **20	05/11/2014
1275	VALERIA DE SOUZA	*** **16	29/08/2014
1150	VALERIA DOURADO DE SOUZA LEÃO	*** **52	26/08/2014
3377	VALERIA FERREIRA DOS SANTOS	*** **08	04/12/2014
1153	VALERIA MARIA DA SILVA	*** **08	26/08/2014
3716	VALERIA NASCIMENTO DEOLINDO PEDROSO	*** **73	18/12/2014
1131	VALERIA SAMPAIO JERONIMO VERONESE	*** **92	25/08/2014
1259	VALERIA SILVA MACEDO	*** **73	29/08/2014
3181	VALERIA TEIXEIRA SOARES	*** **37	27/11/2014
2364	VALMIRA DE OLIVEIRA SILVA	*** **48	16/10/2014
1420	VALTER BARBOSA DOS SANTOS	*** **62	05/09/2014
3880	VANDA LUCIA RODRIGUES JUSTINO	*** **00	07/01/2015
2837	VANDA MARIA DIAS	*** **20	11/11/2014
1613	VANDA TONDELLO DOS SANTOS	*** **45	12/09/2014
1059	VANDERCI DE FATIMA TEIXEIRA SOUZA	*** **78	21/08/2014
3065	VANDERLEIA GONZAGA DE MELO	*** **88	24/11/2014
1966	VANDERLEIA REGINA DA CONCEICAO SILVA	*** **16	30/09/2014
1462	VANDERLI ROSANGELA MARTARELLO GOMES	*** **50	08/09/2014
2713	VANDERLICE JOAQUINA FERREIRA	*** **26	05/11/2014
1839	VANDINALVA TRINDADE DA SILVA SOUZA	*** **72	24/09/2014
3187	VANEIDE BARBOSA DE CAMARGO	*** **29	27/11/2014
3412	VANEIDE DOS SANTOS GAMA	*** **81	05/12/2014
1589	VANEIDE RODRIGUES MARQUES BATISTA	*** **37	12/09/2014
3235	VANEIDE SANTOS DE OLIVEIRA	*** **01	01/12/2014
3947	VANESSA ALVES PEREIRA	*** **35	08/01/2015
1911	VANESSA APARECIDA DOS SANTOS	*** **85	26/09/2014
3357	VANESSA APARECIDA HONORIO ALMEIDA	*** **28	04/12/2014
1582	VANESSA BRAGA AUGUSTO	*** **96	12/09/2014
3231	VANESSA CASSIA FERREIRA PINTO	*** **05	28/11/2014
2802	VANESSA CRISTINA ARA DOS SANTOS	*** **85	10/11/2014
1029	VANESSA CRISTINA DE SOUZA FERREIRA	*** **27	19/08/2014
1028	VANESSA DA SILVA FREITAS	*** **95	19/08/2014
1993	VANESSA DE CARVALHO GUELLI	*** **33	01/10/2014
2453	VANESSA DOS SANTOS PACHECO	*** **79	22/10/2014
3722	VANESSA FRANCISCA VICENTINO	*** **00	18/12/2014
1827	VANESSA GOMES DA SILVA	*** **00	24/09/2014
2353	VANESSA IRAIDES ACOSTA SILVA SOUZA	*** **95	16/10/2014
2063	VANESSA LOURENÇO DOS SANTOS ASSIS	*** **32	03/10/2014
3310	VANESSA MAGALHAES DE SOUZA	*** **02	03/12/2014
3246	VANESSA MARTINS ROCHA	*** **29	01/12/2014
3430	VANESSA PAES PEREIRA	*** **74	08/12/2014
2081	VANESSA THUANNY DA SILVA SOUZA	*** **03	06/10/2014
1683	VANESSA TIOZO AMADEU DIAS DA SILVA	*** **96	17/09/2014
2232	VANESSA XAVIER DA SILVA	*** **83	13/10/2014
1160	VANEUZA DOS SANTOS DAMACENA	*** **44	26/08/2014
3274	VANEZA NOVAES PIRES	*** **20	02/12/2014
1671	VANIA ANTUNES CARDOSO	*** **92	16/09/2014
2257	VANIA APARECIDA DA SILVEIRA	*** **23	13/10/2014
2847	VANIA BARBOSA DA SILVA	*** **09	12/11/2014
3087	VANIA DA SILVA LOPES	*** **47	24/11/2014
3048	VANIA DE FATIMA DE TOLEDO CACCAO	*** **65	19/11/2014
3108	VANIA DE PAULA TOMAZ	*** **51	25/11/2014
1434	VANIA DOMINGUES FRANCO	*** **51	05/09/2014
1579	VANIA MARIA MONTEIRO SAMPAIO	*** **49	12/09/2014

# IMPRENSA OFICIAL DO MUNICÍPIO DE LOUVEIRA

PÁGINA 045

Edição nº 807 | 12 de Março de 2015 | Ano 14

Código CIM	Nome Completo	CPF	Data de Cadastramento
1635	VANIA REGINA PINAFI GUEDES	*** ** 89	15/09/2014
2410	VANIA SOARES	*** ** 28	20/10/2014
3286	VANIDE APARECIDA MARIA ROSA	*** ** 87	02/12/2014
2204	VANILDE DOS SANTOS	*** ** 99	10/10/2014
2647	VANILDE MARIA DE OLIVEIRA	*** ** 92	03/11/2014
1205	VANILDO APARECIDO LOPES	*** ** 39	27/08/2014
1977	VANUCIA DOS SANTOS SOUZA	*** ** 71	30/09/2014
2946	VANUSA DOS SANTOS NOVAIS	*** ** 41	17/11/2014
3725	VANUSA MARIA DE OLIVEIRA	*** ** 38	18/12/2014
1380	VANUSSA RAMOS MARTINS	*** ** 02	04/09/2014
3900	VANY CLEIA FERNANDES MOREIRA	*** ** 76	07/01/2015
2608	VERA GLORIA MOURA MOCO	*** ** 25	31/10/2014
3298	VERA LUCIA ANTUNES DE SOUZA	*** ** 70	02/12/2014
3387	VERA LUCIA ARAUJO DOS SANTOS	*** ** 80	04/12/2014
3436	VERA LUCIA CANDIDO ALVES	*** ** 16	08/12/2014
2524	VERA LUCIA DE MEDEIROS	*** ** 57	24/10/2014
2439	VERA LUCIA DE SOUZA VIEL	*** ** 73	21/10/2014
2026	VERA LUCIA FAGUNDES DA SILVA	*** ** 80	02/10/2014
2092	VERA LUCIA GAMA DE OLIVEIRA	*** ** 41	06/10/2014
3773	VERA LUCIA RASERA	*** ** 26	19/12/2014
2334	VERA LUCIA SANTOS DE SOUZA	*** ** 65	16/10/2014
2695	VERA LUCIA SILVA BRITO	*** ** 79	04/11/2014
1944	VERA MARIA DA ROSA	*** ** 50	29/09/2014
1412	VERACI MARIA TEIXEIRA	*** ** 26	05/09/2014
2886	VERGINIA APARECIDA XAVIER PRATES DOS SANTOS	*** ** 76	13/11/2014
2638	VERIDIANA DA ROSA FERNANDES	*** ** 16	31/10/2014
1202	VERONICA DE LIMA SILVA	*** ** 45	27/08/2014
1669	VERONICA DOS SANTOS ALEXANDRE	*** ** 24	16/09/2014
1024	VERONICA PATRICIA CANGUSSU	*** ** 62	19/08/2014
2279	VERUSCA JAQUELINE ROCHA DANTAS	*** ** 70	14/10/2014
1510	VICENTINA APARECIDA DA SILVA	*** ** 99	10/09/2014
3562	VILMA ALVES DE MELO	*** ** 04	11/12/2014
832	VILMA ALVES DE SOUZA	*** ** 39	15/05/2014
2374	VILMARA SANTOS MASSENA	*** ** 24	17/10/2014
2094	VINICIUS ANDRADE FERNANDES	*** ** 40	06/10/2014
2521	VINICIUS EMANUEL RODRIGUES DOS SANTOS	*** ** 93	24/10/2014
3320	VITELIA PEREIRA SANTOS	*** ** 27	03/12/2014
3055	VITORIA MARQUES RODRIGUES SCHMITZ	*** ** 20	19/11/2014
1503	VIVANE RODRIGUES DOS SANTOS	*** ** 52	09/09/2014
2642	VIVIA CRISTINA ANTONIO DOS SANTOS	*** ** 59	03/11/2014
1198	VIVIAN CAROLINI DE OLIVEIRA	*** ** 33	27/08/2014
1812	VIVIAN CRISTINA DOS SANTOS	*** ** 26	23/09/2014
1853	VIVIAN MARQUES RAMALHO	*** ** 23	24/09/2014
3748	VIVIANA CRISTINA DE LEO	*** ** 86	18/12/2014
2660	VIVIANA RODRIGUES	*** ** 98	03/11/2014
3791	VIVIANE BARBOSA DA SILVA	*** ** 85	19/12/2014
2307	VIVIANE BARBOSA DE ARAUJO	*** ** 80	15/10/2014
3346	VIVIANE CRISTINA DA SILVA	*** ** 95	03/12/2014
2362	VIVIANE DOS SANTOS	*** ** 73	16/10/2014
1108	VIVIANE FRANCISCA DA SILVA	*** ** 48	25/08/2014
1154	VIVIANE LIMA BIGUETTO	*** ** 00	26/08/2014
1439	VIVIANE LOURENCO DOS SANTOS	*** ** 08	05/09/2014
1175	VIVIANE PRADO DE SOUSA	*** ** 05	27/08/2014
2857	VIVIANE REGINA PIESTRIN	*** ** 83	12/11/2014
2135	VIVIANE SILVA ARAUJO	*** ** 70	08/10/2014
1533	VIVIANI CORREA DA SILVA RAMOS	*** ** 00	10/09/2014
3897	WAGNER JEFERSSON HONORATO DE SIQUEIRA	*** ** 02	07/01/2015
3809	WALDISA DA SILVA COUTINHO	*** ** 49	19/12/2014

Código CIM	Nome Completo	CPF	Data de Cadastramento
3488	WARLLEY SEBASTIAO DE SOUZA MONCAO	*** ** 03	09/12/2014
3506	WASHINGTON ROCHA DE SA	*** ** 99	10/12/2014
3029	WELINGTON OMISSOLO	*** ** 90	19/11/2014
3213	WELTON FERREIRA LOPES	*** ** 46	28/11/2014
1864	WILLIAM LOPES FERREIRA	*** ** 20	25/09/2014
1345	WILLIAMS DE MOURA BARBOSA	*** ** 26	03/09/2014
2165	WILSON GOES DE OLIVEIRA	*** ** 04	09/10/2014
1188	YARA LOPES DE SOUZA	*** ** 33	27/08/2014
1641	YASMIN SILVA ROCHA	*** ** 47	16/09/2014
1840	ZANI GLEICE DA SILVA OLIVEIRA	*** ** 12	24/09/2014
1605	ZELIA ADELIA DE NOVAES	*** ** 14	12/09/2014
1856	ZELIA AZEVEDO GUIMARAES	*** ** 90	24/09/2014
3054	ZELIA CARDOSO DA SILVA	*** ** 40	19/11/2014
1127	ZELIA DANITI ALVES	*** ** 47	25/08/2014
2534	ZELINDA MARIA DE ALMEIDA	*** ** 15	29/10/2014
3293	ZELINDA MARTINS SANTOS	*** ** 23	02/12/2014
3164	ZENAIDE CARVALHO LEITE	*** ** 34	27/11/2014
2721	ZENAIDE RAMOS LUIZ	*** ** 27	05/11/2014
2943	ZENEIDE ROSADO DE SOUZA	*** ** 57	17/11/2014
1865	ZENILDA APARECIDA DOS SANTOS	*** ** 96	25/09/2014
3084	ZENILDA FERREIRA DOS SANTOS	*** ** 50	24/11/2014
1655	ZENILDA PEREIRA GONCALVES	*** ** 62	16/09/2014
3537	ZENILDA RAMOS DOS SANTOS	*** ** 64	11/12/2014
3672	ZENILDA RAMOS PAULINO	*** ** 50	16/12/2014
2556	ZENILDA SOUZA SANTOS DOS REIS	*** ** 85	30/10/2014
1925	ZILDA APARECIDA DOS SANTOS AUGUSTO	*** ** 28	29/09/2014
3703	ZILDA DE OLIVEIRA REIS	*** ** 81	17/12/2014
1373	ZILDA FERREIRA DE MOURA PUCHE	*** ** 00	04/09/2014
3669	ZILDA LIMA DOS SANTOS	*** ** 41	16/12/2014
1234	ZILDA MARIA DA SILVA	*** ** 46	28/08/2014
3458	ZILMA APARECIDA DOS SANTOS MARIANO	*** ** 67	08/12/2014
3491	ZILMARA FLORES RAMALHO	*** ** 71	10/12/2014
1612	ZULMIRA MARIA DE JESUS DOS SANTOS	*** ** 22	12/09/2014

Data Base - 12/03/2015

## Observações:

- 1 - O relatório apresentado dá publicidade ao Cadastro, em ordem alfabética, não servindo como qualquer tipo de seleção e/ou hierarquização para novos empreendimentos habitacionais de interesse social;
- 2 - O Código CIM refere-se apenas ao número de registro gerado no Sistema do Cadastro, não servindo como qualquer tipo de seleção e/ou hierarquização para novos empreendimentos habitacionais de interesse social;
- 3 - A data de cadastramento refere-se à data em que foi realizado o cadastro na FUMHAB, não servindo como qualquer tipo de seleção e/ou hierarquização para novos empreendimentos habitacionais de interesse social;

## CÂMARA MUNICIPAL DE LOUVEIRA

Rua Wagner Luiz Bevilacqua, 35 – Bairro Guembê - CEP: 13290-000 – Louveira – São Paulo - www.camaralouveira.sp.gov.br - Fone: (19) 3878-9420

### ATO DA PRESIDÊNCIA Nº 07, DE 4 DE MARÇO DE 2015

NOMEIA MEMBROS DA COMISSÃO DE REPRESENTAÇÃO PARA PARTICIPAÇÃO DO SEMINÁRIO BRASILEIRO DE PREFEITOS, VEREADORES, PROCURADORES JURÍDICOS, CONTROLADORES INTERNOS E SECRETÁRIOS E ASSESSORES MUNICIPAIS, NOS TERMOS DA RESOLUÇÃO Nº 003/2015.

**NILSON SOUZA DA CRUZ**, Presidente da Câmara Municipal de Louveira, no uso de suas atribuições legais,

#### RESOLVE:

**Art. 1º** Ficam nomeados os Nobres Vereadores **AILTON DOMINGUES (PROS)**, **ALAN APARECIDO CHIQUETTO DE OLIVEIRA (SD)** e **JOSÉ MARCOS RODRIGUES DE OLIVERIA (PROS)**, para constituírem a *Comissão de Representação para participação do SEMINÁRIO BRASILEIRO DE PREFEITOS, VEREADORES, PROCURADORES JURÍDICOS, CONTROLADORES INTERNOS E SECRETÁRIOS E ASSESSORES MUNICIPAIS*, em atendimento ao art. 1º, da Resolução nº 03, de 4 de março de 2015.

**Art. 2º** Este Ato entra em vigor na de sua publicação.

**Art. 3º** Revogam-se as disposições em contrário.

a

Plenário Vereador José Chiquetto.

Louveira, 4 de março 2015.

**NILSON SOUZA DA CRUZ**

Presidente

Publicado e Registrado na Secretaria da Câmara Municipal de Louveira, em data supra.

**DARIO PRADO FIGUEIREDO**

Diretor Geral

#### CONVITE

#### PRÓXIMA SESSÃO ORDINÁRIA

A Câmara Municipal convida a população a participar da próxima sessão, que será realizada dia 17.3.2015 (terça-feira), a partir 19h30.

**NILSON SOUZA DA CRUZ**

Presidente

#### PORTARIAS

#### PORTARIA Nº 50/2015/CM

(06 de março de 2015)

ALTERA A PORTARIA Nº 025/2015/CM PARA INCLUIR MEMBRO NA BRIGADA DE INCÊNDIO DA CÂMARA MUNICIPAL DE LOUVEIRA.

O Vereador **NILSON SOUZA DA CRUZ**, Presidente da Câmara Municipal de Louveira, Estado de São Paulo, no uso de suas atribuições legais,

#### RESOLVE:

**Art. 1º** O artigo 1º da Portaria nº 025/2015/CM, que designa membros da Brigada de Incêndio da Câmara Municipal de Louveira, para o exercício de 2015, passa a

viger com a seguinte redação:

“**Art. 1º** Ficam **DESIGNADOS** os servidores, abaixo descritos, para comporem a Brigada de Incêndio da Câmara Municipal de Louveira, para o exercício de 2015, conforme Instrução Técnica nº 17/2011, da Polícia Militar do Estado de São Paulo - Corpo de Bombeiros:

**Valdete Felippi Pereira** – Responsável pela Brigada de Incêndio da planta;

**Aparecido Arévalo** – Brigadista;

**Daniela Moreira Prate** – Brigadista;

**Eduardo Seiji da Silva Takatu** – Brigadista;

**José Claudemir Gomes da Silva** – Brigadista;

**José Rinaldo Finamore** – Brigadista;

**Luís Carlos Amaral** – Brigadista;

**Luiz Oliveira** – Brigadista;

**Luiz Ramos da Cruz** – Brigadista;

**Rafael Aparecido de Rezende** – Brigadista;

**Rosilda Gomes Melo Silva** – Brigadista;

**Silvia Regina Cavalli da Silva** – Brigadista;

**William Roberto Vicente** – Brigadista.”

**Art. 2º** Esta Portaria entra em vigor na data de sua publicação, revogadas as disposições em contrário em especial a portaria nº 30/2015.

Louveira, 06 de março de 2015.

**NILSON SOUZA DA CRUZ**  
Presidente

Publicada e Registrada na Secretaria da Câmara Municipal de Louveira, em data supra.

**DARIO PRADO FIGUEIREDO**  
Diretor Geral

## PORTARIA Nº 51/2015/CM

(06 de março de 2015)

DESIGNA MEMBROS DA COMISSÃO DE GESTÃO DO PROGRAMA “CONHECENDO A CÂMARA MUNICIPAL DE LOUVEIRA”, PARA O EXERCÍCIO DE 2015.

O Vereador NILSON SOUZA DA CRUZ, Presidente da Câmara Municipal de Louveira, Estado de São Paulo, no uso de suas atribuições legais, especialmente as contidas no art. 52, inciso II, da LOM, c/c o art. 17, inciso V, alínea “c” e inciso VI, alínea “b”, do Regimento Interno da Câmara Municipal:

### RESOLVE:

**Art. 1º** Ficam **DESIGNADOS** para constituírem a Comissão de Gestão do Programa “Conhecendo a Câmara Municipal de Louveira”, em conformidade com a Resolução nº 01/2015, para o exercício de 2015, os servidores:

**Presidente:** Celso José de Oliveira (Diretor de Comunicação Social);

**Secretária:** Karen Christiane Carriero Shiroma – (Recepcionista/Telefonista);

**Membro:** Luís Carlos Amaral – (Agente de Serviços Gerais).

**Art. 2º** Ficam **DESIGNADOS** para exercerem a suplência aos membros da Comissão de Gestão do Programa “Conhecendo a Câmara Municipal de Louveira”:

**1ª Suplente:** Maria Valéria Martins Cruz (Técnica Legislativa);

**2ª Suplente:** Maria de Fátima Silva de Lisboa (Diretora Administrativa e de Assuntos Internos);

**Art. 3º** Os trabalhos serão desenvolvidos em conformidade com a Resolução nº 01/2015/CM,

de 20 de fevereiro de 2015.

**Art. 4º** Ficam **CONCEDIDOS** adicionais de Função Gratificada aos membros titulares da Comissão de Gestão do Programa “Conhecendo a Câmara Municipal de Louveira”, em conformidade com o Ato da Presidência nº 009/2013, de 26 de fevereiro de 2013, conforme segue:

**Presidente:** Função Gratificada – FG-01;

**Secretária:** Função Gratificada – FG-02;

**Membro:** Função Gratificada – FG-03.

**Parágrafo único.** É vedada a acumulação de funções gratificadas, devendo, caso ocorra, a percepção da função gratificada de maior responsabilidade.

**Art. 5º** A Comissão deverá apresentar relatórios sobre as atividades desenvolvidas, conforme a Resolução nº 02/2015, que regulamenta a matéria.

**Art. 6º** Esta Portaria entra em vigor na data de sua publicação, revogadas as disposições em contrário, em especial a Portaria nº 16/2015/CM.

Louveira, 06 de março de 2015.

**NILSON SOUZA DA CRUZ**  
Presidente

Publicada e Registrada na Secretaria da Câmara Municipal de Louveira, em data supra.

**DARIO PRADO FIGUEIREDO**  
Diretor Geral

## **EDITAL DE PREGÃO (PRESENCIAL) Nº 03/2015/CM**

**SOLICITAÇÃO Nº 15/2015/CM**

**PROCESSO Nº 1054/2014/CM**

**OBJETO:** Contratação de empresa especializada em construção sob encomenda de painel de madeira, tipo revestimento de parede em madeira, conforme Termo de Referência e Projetos.

**TIPO DE LICITAÇÃO:** MENOR PREÇO GLOBAL

**DATA/HORA CREDENCIAMENTO DOS REPRESENTANTES DAS EMPRESAS INTERESSADAS:** dia 24/03/2015, entre 09h45min e 10h00min.

**DATA/HORA DE ABERTURA DA SESSÃO PÚBLICA, COM RECEBIMENTO DOS ENVELOPES COM “PROPOSTAS DE PREÇOS” E “DOCUMENTOS DE HABILITAÇÃO”:** dia 24/03/2015 às 10h00min.

**LOCAL DA REALIZAÇÃO DA SESSÃO:** Plenário da Câmara Municipal de Louveira - Rua Wagner Luiz Bevilacqua, 35 – Bairro Guembê – Louveira-SP.

**RESPONSÁVEL PELA LICITAÇÃO:**

**Pregoeiro:** Gabriel Lúias Baldo

**LOCAL PARA CONSULTA E FORNECIMENTO DO EDITAL:** O Edital na íntegra será fornecido aos interessados a partir de 12/03/2015, na Seção de Compras e Licitações da Câmara Municipal de Louveira - Rua Wagner Luiz Bevilacqua, 35 – Bairro Guembê – Louveira-SP, no horário das 09 às 16 horas ou através do site [www.camaralouveira.sp.gov.br](http://www.camaralouveira.sp.gov.br)

*a Lei do Silêncio  
escuta você.*

***DENUNCIE a  
Poluição Sonora***

**0800-774-5153**

(não precisa se identificar)



## "RETIFICAÇÃO" RELATÓRIO DE GESTÃO FISCAL (Artigos 54 e 55 da LC 101/00)

MUNICÍPIO DE LOUVEIRA  
PODER LEGISLATIVO MUNICIPAL  
3º QUADRIMESTRE DE 2014

### I – COMPARATIVOS:

Valores expressos em R\$

Receita Corrente Líquida	EXERCÍCIO ANTERIOR		3º QUADRIMESTRE	
	R\$	%	R\$	%
	<b>366.592.600,28</b>		<b>433.294.640,59</b>	
<b>Despesas Totais com Pessoal</b>	<b>4.973.189,89</b>	<b>1,36</b>	<b>5.592.896,67</b>	<b>1,29</b>
Limite Prudencial 95% (par.ún.art.22)	20.895.778,22	5,70	24.697.794,51	5,70
Limite Legal (art. 20)	21.995.556,02	6,00	25.997.678,43	6,00
Excesso a Regularizar	-	-	-	-

### II – INDICAÇÃO DAS MEDIDAS ADOTADAS OU A ADOTAR (caso ultrapasse os limites acima):

### III – DEMONSTRATIVOS:

Disponibilidades financ. 31/12/14	R\$
Caixa	-
Bancos – C/Movimento	429.492,28
Bancos – C/Vinculadas	-
Aplicações Financeiras	-
<b>Subtotal</b>	<b>-</b>
<b>(-) Deduções:</b>	<b>-</b>
Valores compromissados a pagar até 31/12	-
<b>Total das Disponibilidades:</b>	<b>429.492,28</b>

Inscrição de Restos a Pagar:	R\$
Processados	31.817,07
Não Processados	397.675,21
<b>Total da Inscrição:</b>	<b>429.492,28</b>

Louveira, dezembro de 2014

**ESTANISLAU STECK**  
Presidente da Câmara Municipal

**PAULO S. FURUKUBO**  
Contador

**ELIEL CECON**  
Controle Interno

## "RETIFICAÇÃO" DEMONSTRATIVO DAS DESPESAS COM PESSOAL (Artigo 22; Artigo 59, § 1º, incisos II e IV e § 2º da Lei Complementar 101/00)

MUNICÍPIO DE LOUVEIRA  
PODER LEGISLATIVO MUNICIPAL  
3º QUADRIMESTRE DE 2014

DESPESAS COM PESSOAL	JAN	FEV	MAR	ABR	MAI	JUN	JUL	AGO	SET	OUT	NOV	DEZ	TOTAIS:
Despesas com Pessoal Ativo	319.303,35	355.741,72	353.075,24	376.028,16	374.484,06	431.776,88	416.195,51	374.451,39	370.449,16	401.891,83	361.831,05	606.139,88	4.741.368,23
Mão-de-Obra terceirizada	-	-	-	-	-	-	-	-	-	-	-	-	-
Encargos Sociais	62.572,90	63.853,66	66.092,34	67.270,47	64.501,51	67.025,81	68.492,70	67.244,42	68.584,07	73.885,86	66.774,42	115.230,28	851.528,44
Inativos	-	-	-	-	-	-	-	-	-	-	-	-	-
Pensionistas	-	-	-	-	-	-	-	-	-	-	-	-	-
Salário Família	-	-	-	-	-	-	-	-	-	-	-	-	-
Sentenças Judiciais do período	-	-	-	-	-	-	-	-	-	-	-	-	-
Outras despesas com pessoal	-	-	-	-	-	-	-	-	-	-	-	-	-
<b>Subtotal</b>	<b>381.876,25</b>	<b>419.595,38</b>	<b>419.167,58</b>	<b>443.298,63</b>	<b>438.985,57</b>	<b>498.802,69</b>	<b>484.688,21</b>	<b>441.695,81</b>	<b>439.033,23</b>	<b>475.777,69</b>	<b>428.605,47</b>	<b>721.370,16</b>	<b>5.592.896,67</b>
(-) DEDUÇÕES (§1º do art. 19)													
Indenização por demissão (inc. I)	-	-	-	-	-	-	-	-	-	-	-	-	-
Incentivos à demissão voluntária (inc. II)	-	-	-	-	-	-	-	-	-	-	-	-	-
Decisão Judicial compet. anterior (inc. IV)	-	-	-	-	-	-	-	-	-	-	-	-	-
Inativos e Pensionistas (inc. VI)	-	-	-	-	-	-	-	-	-	-	-	-	-
<b>Subtotal</b>	<b>-</b>	<b>-</b>	<b>-</b>	<b>-</b>	<b>-</b>	<b>-</b>	<b>-</b>	<b>-</b>	<b>-</b>	<b>-</b>	<b>-</b>	<b>-</b>	<b>-</b>
<b>TOTAL</b>	<b>381.876,25</b>	<b>419.595,38</b>	<b>419.167,58</b>	<b>443.298,63</b>	<b>438.985,57</b>	<b>498.802,69</b>	<b>484.688,21</b>	<b>441.695,81</b>	<b>439.033,23</b>	<b>475.777,69</b>	<b>428.605,47</b>	<b>721.370,16</b>	<b>5.592.896,67</b>

Louveira, dezembro de 2014

**ESTANISLAU STEK**  
Presidente

**PAULO S. FURUKUBO**  
Contador

**ELIEL CECON**  
Controle Interno

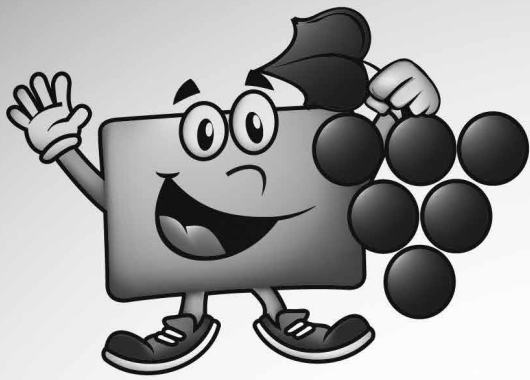

# O SEU CARTÃO CIDADÃO ESTÁ TE ESPERANDO

RETIRE JÁ E COMECE A  
DESFRUTAR DE UMA SÉRIE  
DE BENEFÍCIOS QUE A  
PREFEITURA OFERECE NAS  
MAIS DIFERENTES ÁREAS.

**Documentos necessários:**

RG ou Carteira de Habilitação,  
CPF, Título de Eleitor, Cartão SUS e  
Comprovante de endereço.



Wf. agenciamaais.com.br

**RETIRE NO LOCAL:  
DAS 8H ÀS 20H**

Rua Antonio Chicalhone, 338,  
B. Santo Antonio, Louveira/SP

Prefeitura de  
**LOUVEIRA**



# MAIS LOUVEIRA PARA TODOS É O AMBIENTE PRESERVADO EM TODOS OS MEIOS



Educação ambiental nas escolas da rede municipal



Cesto de lixo para coleta de resíduos em vias públicas



1.500 toneladas de resíduos em 2014



Gestão Ambiental

Lixeiras ecológicas nos prédios públicos

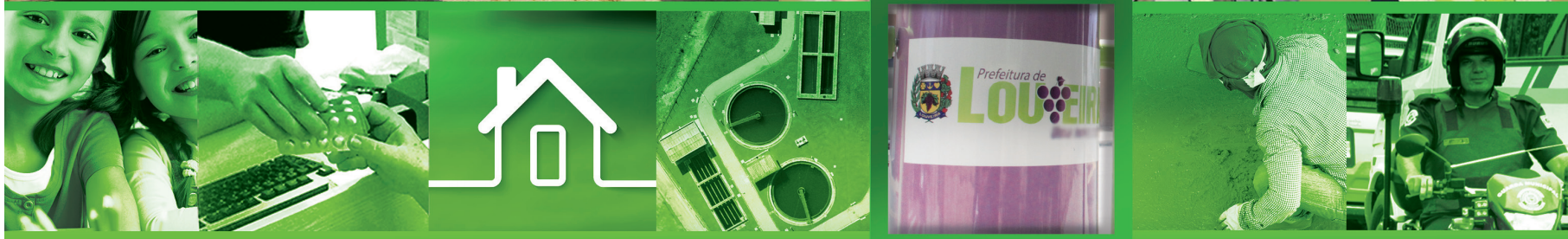

- A Coleta Seletiva arrecadou 1.500 toneladas de resíduos em 2014
- Instalação de 50 lixeiras ecológicas em prédios públicos
- 300 lixeiras de coleta de resíduos instaladas pela cidade
- Plantio de 500 mudas de espécies nativas e arborização urbana
- Mais de 4.800 pessoas beneficiadas através dos projetos de conscientização ambiental
- 45 animais silvestres resgatados e 20 remanejados para seu habitat natural

Prefeitura de  
**LOUVEIRA**



**OLHE LOUVEIRA COM ATENÇÃO.  
VOCÊ VAI ENCONTRAR MAIS PARA VOCÊ.**

# Louveira 50 Anos

21 de março a partir das 10h

atrações



Patati Patatá



César Menotti  
e Fabiano

e mais...

Brinquedos infláveis

Pipoca e algodão doce

Apresentações culturais

Local: Área de Lazer do Trabalhador  
Rodovia Romildo Prado, Km 1

