

290000 295000 300000 305000

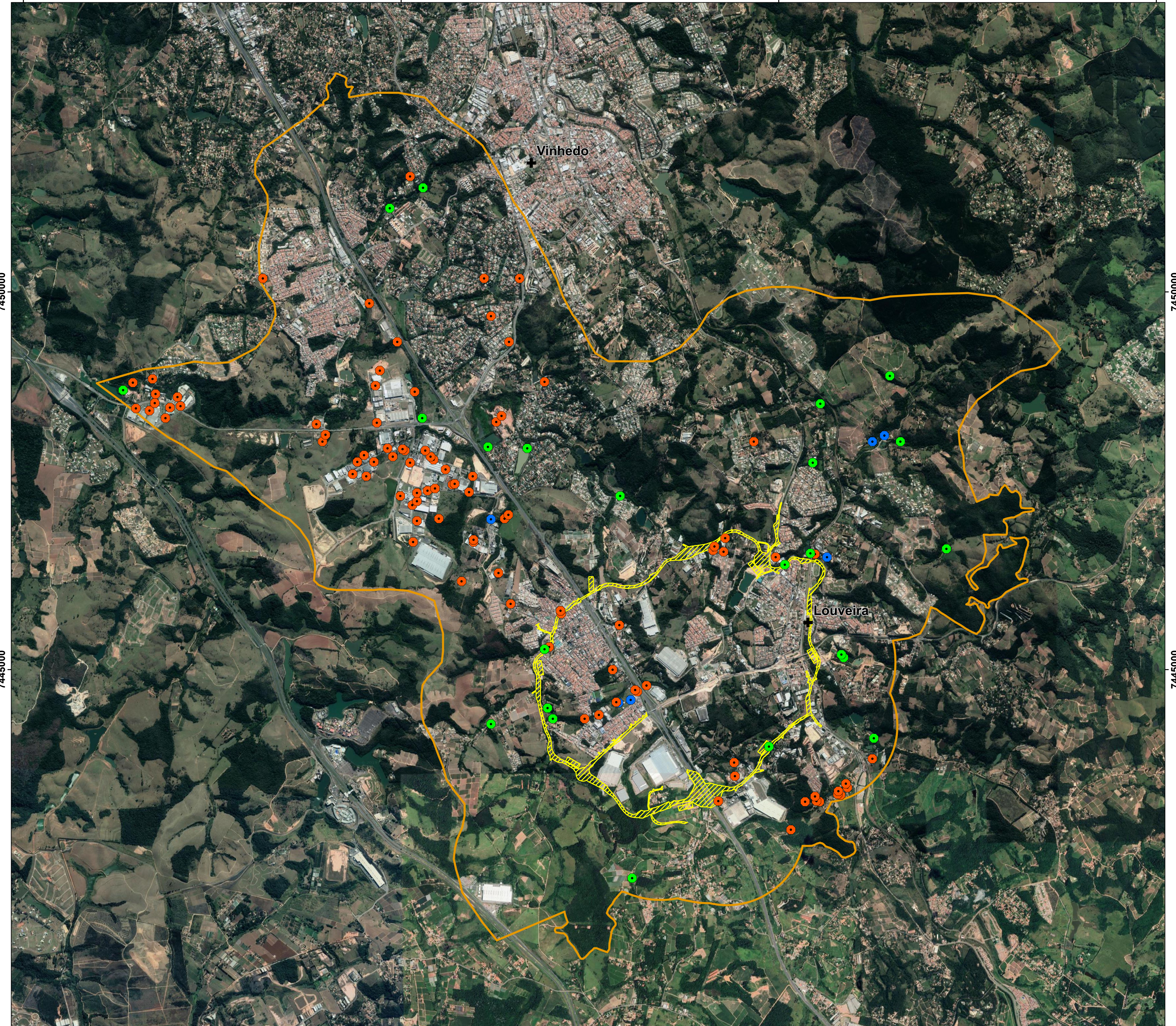

7450000

7445000

7450000

7445000

290000 295000 300000 305000

Estudo de Impacto Ambiental (EIA)
Anel viário de Louveira - SP
 Pontos de Captação de Água
 Área de Influência Direta

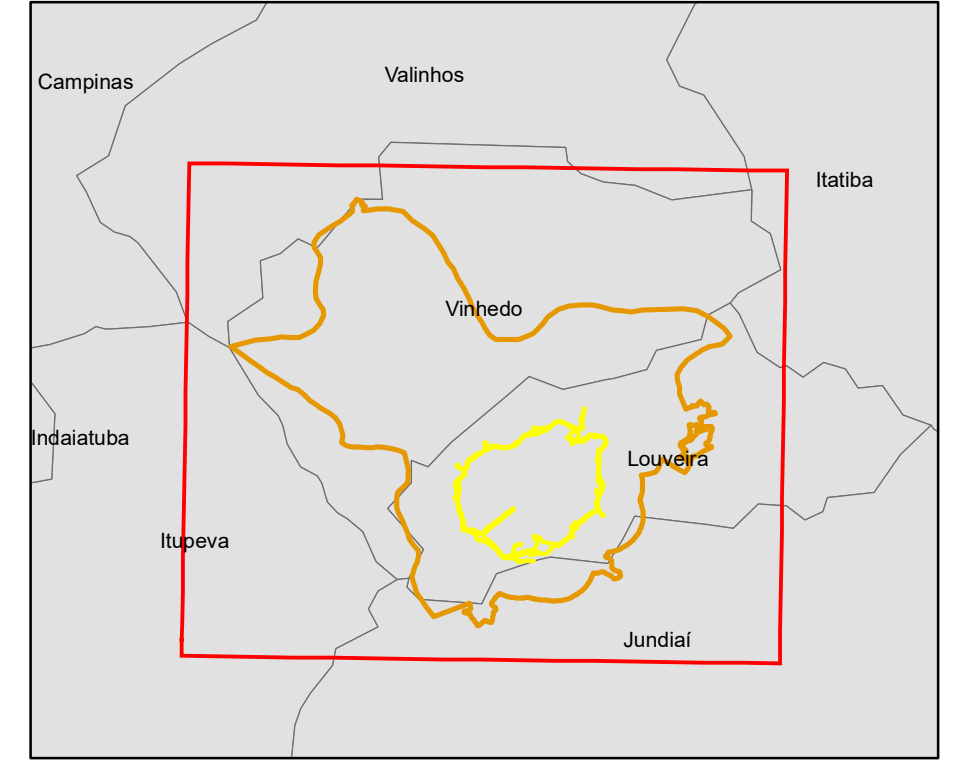

Legenda

- ✚ Sedes municipais
- ▨ Área Diretamente Afetada (ADA)
- ▭ Área de Influência Direta (AID)
- Pontos de captação de água (DAEE, 2017b)**
- Captações Superficiais
- Captações Subterrâneas (Aqüífero Cristalino)
- Captações Subterrâneas (Lençol Freático)

RESPONSÁVEL TÉCNICO	
Engº Civil André Saraiva Mariano CREA: 5069517072 ART: 28027230171512968	Engº Agrônomo Julio Fernando Scottini CREA: 1000070449 ART:
CONTRADADA:	
INPLENITUS Projetos, Gerenciamento e Fiscalização de Obras Ltda.	
End.: Rua Tenente Negrão, 90 - 5º Andar - Itaim Bibi - SP Fone +55 11 3739 - 4659 E-mail: inplenitus@inplenitus.com.br	
	PREFEITURA MUNICIPAL DE LOUVEIRA SECRETARIA DE DESENVOLVIMENTO URBANO ENGº GERALDO HACKMAM NETO SECRETÁRIO DE DESENVOLVIMENTO URBANO
NORTE DO PROJETO: 	
OBJETO: ANEL VIÁRIO	ESCALA: 1:25.000
ENDEREÇO: LOUVEIRA - SP	DATA: 05/2019
BASE: LICENCIAMENTO AMBIENTAL	VERSÃO: V00
DISCIPLINA: PONTOS DE CAPTAÇÃO DE ÁGUA	FORMATO: A1
DESCRIÇÃO: Pontos de Captação de Água Área de Influência Direta	DISCIPLINA: AMB
	FIGURA Nº: 033