

290000 295000 300000 305000

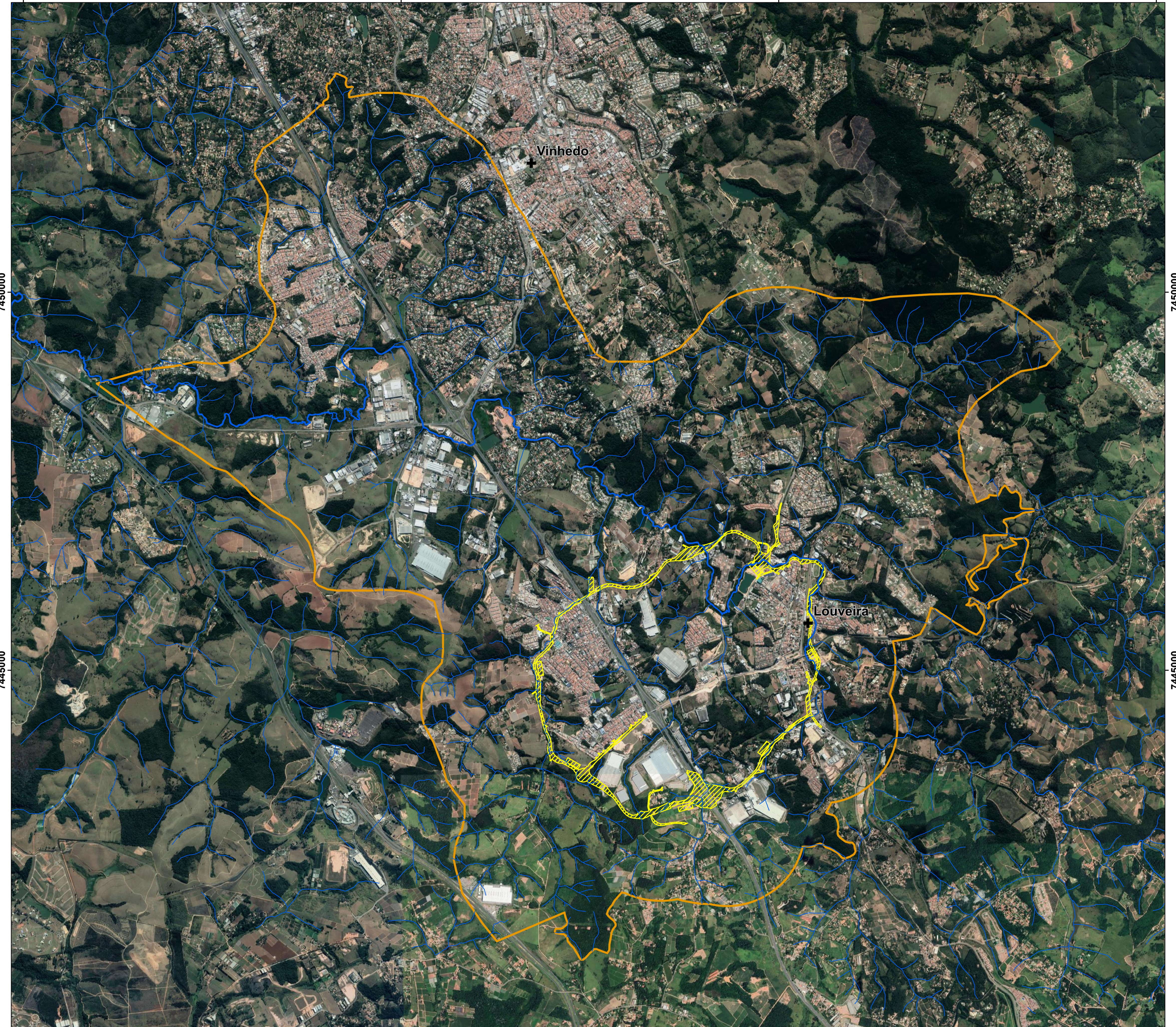

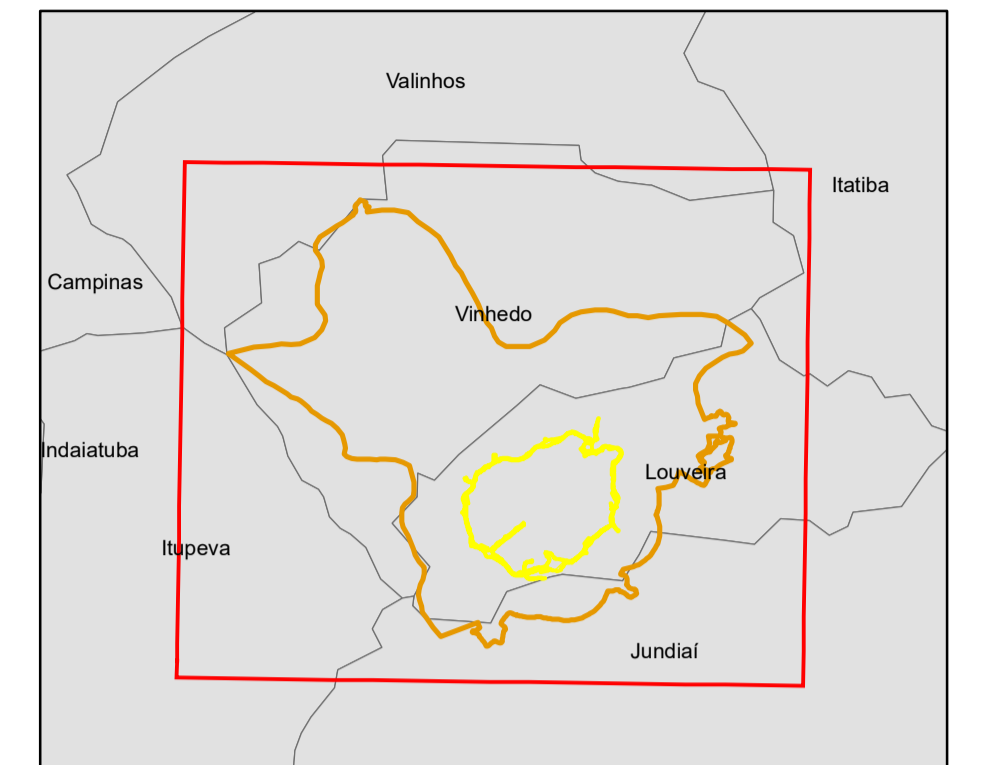



290000 295000 300000 305000

Estudo de Impacto Ambiental (EIA)
Anel viário de Louveira - SP
Recursos Hídricos
Área de Influência Direta

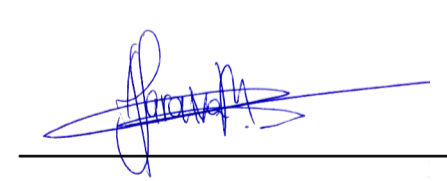
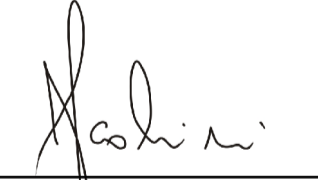

Legenda

- + Sedes municipais
- Rede de drenagem
- Área Diretamente Afetada (ADA)
- Área de Influência Direta (AID)

RESPONSÁVEL TÉCNICO  Engº Civil André Saraiva Mariano CREA: 5069517072 ART: 28027230171512968		 Engº Agrônomo Julio Fernando Scottini CREA: 1000070449 ART:		
CONTRATADA: INPLENITUS Projetos, Gerenciamento e Fiscalização de Obras Ltda. End.: Rua Tenente Negrão, 90 - 5º Andar - Itaim Bibi - SP Fone +55 11 3739 - 4659 E-mail: inplenitus@inplenitus.com.br				
 PREFEITURA MUNICIPAL DE LOUVEIRA SECRETARIA DE DESENVOLVIMENTO URBANO ENGº GERALDO HACKMAM NETO SECRETÁRIO DE DESENVOLVIMENTO URBANO			NORTE DO PROJETO: 	
OBJETO: ANEL VIÁRIO	ESCALA: 1:25.000	DATA: 05/2019		
ENDEREÇO: LOUVEIRA - SP	VERSÃO: V00	FORMATO: A1		
BASE: LICENCIAMENTO AMBIENTAL	DISCIPLINA: AMB	FOLHA/Nº: 039		
DESCRIÇÃO: Recursos Hídricos Área de Influência Direta				