

295000

300000

305000

7450000

7450000

7445000

7445000

295000

300000

305000



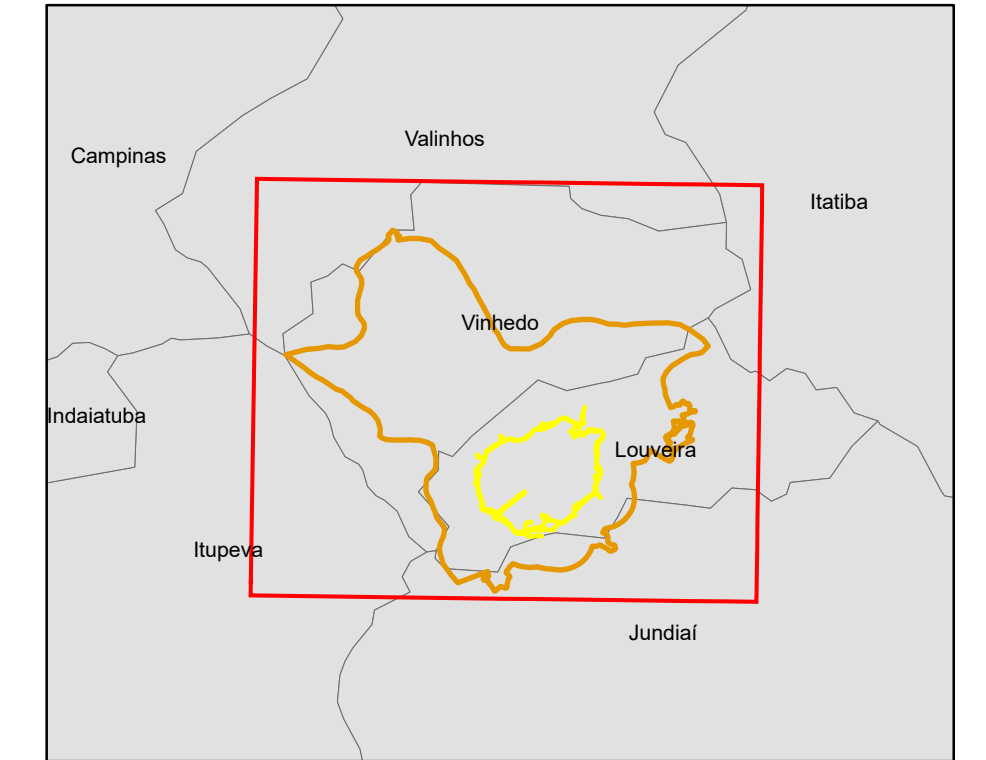

Estudo de Impacto Ambiental (EIA)
Anel viário de Louveira - SP
 Áreas Contaminadas
 Área de Influência Direta

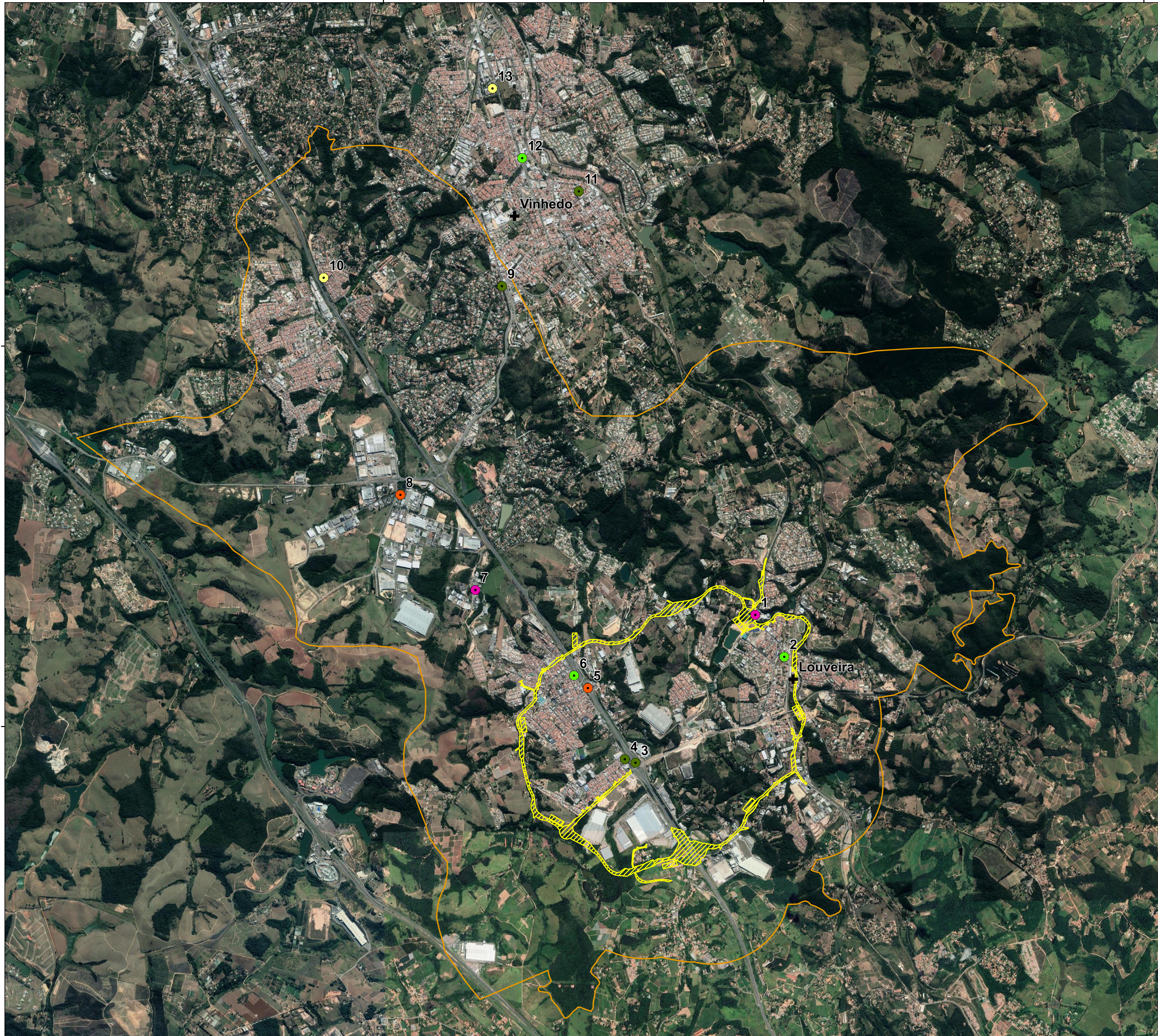

Legenda

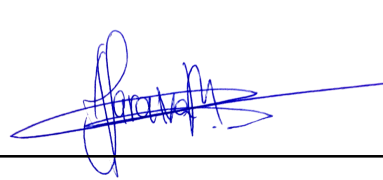
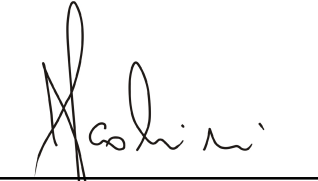
- + Sedes municipais
- ▨ Área Diretamente Afetada (ADA)
- ▭ Área de Influência Direta (AID)
- Áreas contaminadas (CETESB, 2016)**
- Classificação**
- Contaminada com risco confirmado
- Contaminada sob investigação
- Em processo de monitoramento para encerramento
- Em processo de remediação
- Reabilitada para o uso declarado



RESPONSÁVEL TÉCNICO  Engº Civil André Saraiva Mariano CREA: 5069517072 ART: 28027230171512968		 Engº Agrônomo Julio Fernando Scottini CREA: 1000070449 ART:		
CONTRATADA: INPLENITUS Projetos, Gerenciamento e Fiscalização de Obras Ltda. End.: Rua Tenente Negrão, 90 - 5º Andar - Itaim Bibi - SP Fone +55 11 3739 - 4659 E-mail: inplenitus@inplenitus.com.br				
 PREFEITURA MUNICIPAL DE LOUVEIRA SECRETARIA DE DESENVOLVIMENTO URBANO ENGº GERALDO HACKMAM NETO SECRETÁRIO DE DESENVOLVIMENTO URBANO		NORTE DO PROJETO: 		
OBJETO: ANEL VIÁRIO	ESCALA: 1:25.000	DATA: 09/2019		
ENDEREÇO: LOUVEIRA - SP	VERSÃO: V01	FORMATO: A1		
BASE: LICENCIAMENTO AMBIENTAL	DISCIPLINA: AMB	FOLHA Nº: 045		
DESCRIÇÃO: Áreas Contaminadas Área de Influência Direta				