

290000

295000

300000

305000

7450000

7445000

7450000

7445000

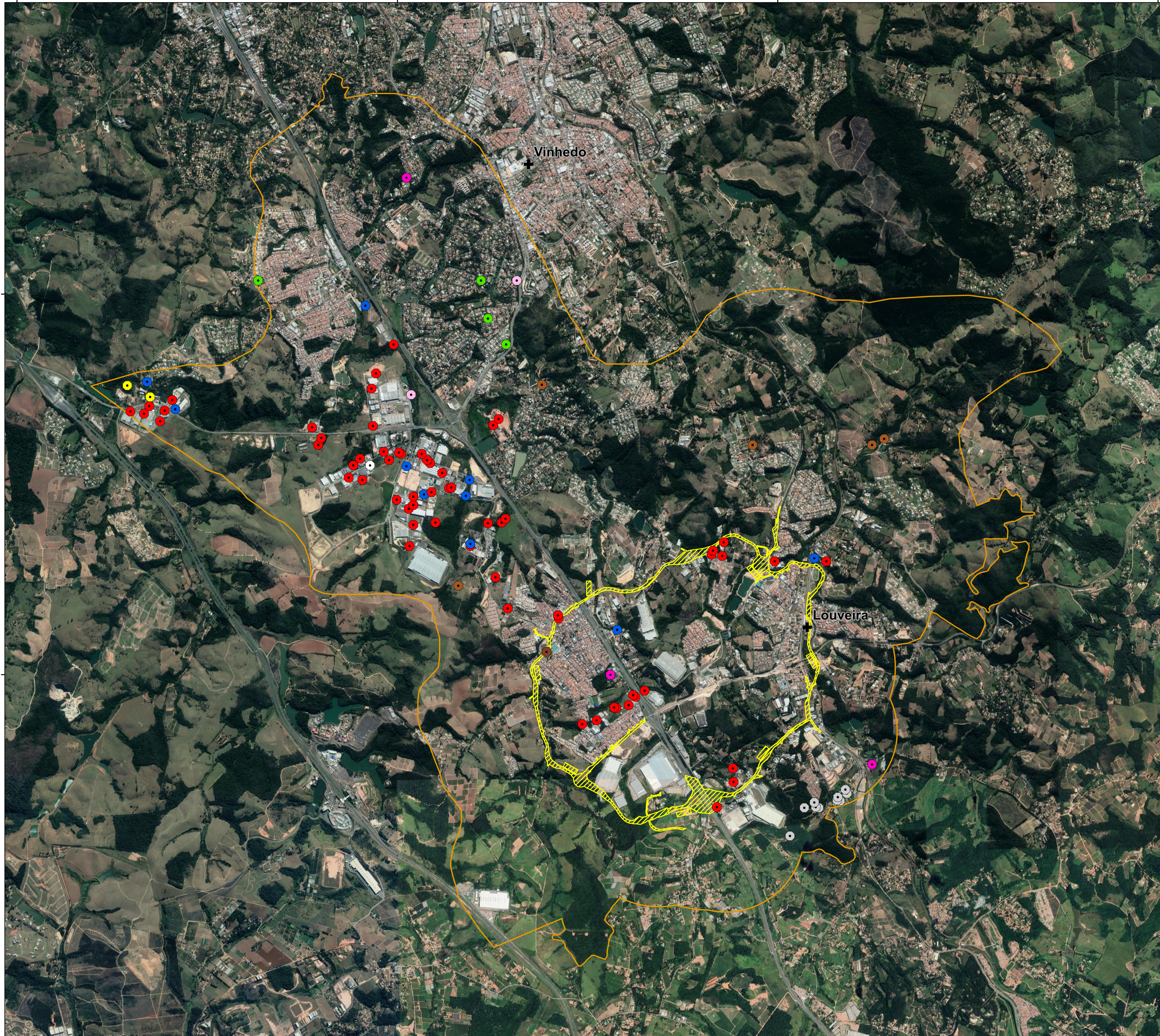

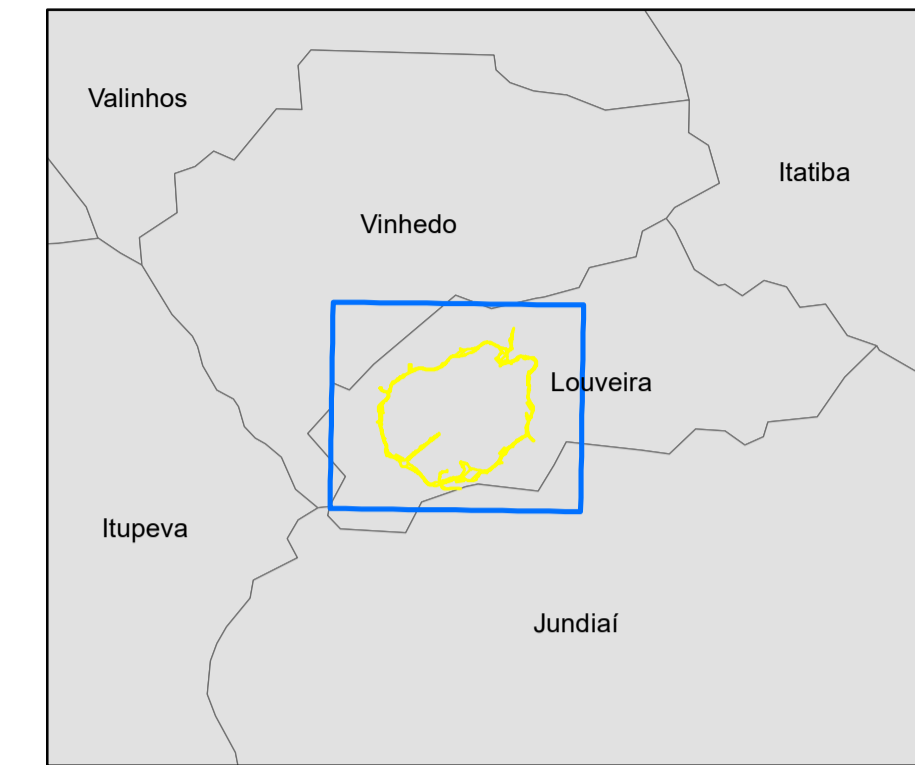

**Estudo de Impacto Ambiental (EIA)**  
**Anel viário de Louveira - SP**  
 Usos por Poços de Captação  
 Área de Influência Direta



**MAPA DE LOCALIZAÇÃO**  
 1:200.000

**Legenda**

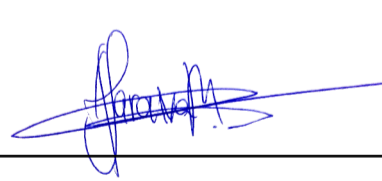
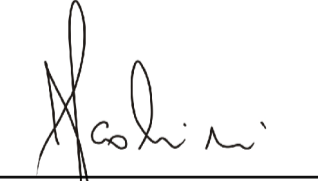
- ✚ Sedes municipais
  - ▨ Área Diretamente Afetada (ADA)
  - ▭ Área de Influência Direta (AID)
- Poços de captação subterrânea**  
 (Usuário - Finalidade, DAEE, 2017b)
- Avicultor - Sanitário/Industrial
  - Comerciante - Sanitário
  - Industrial
  - Minerador - Comercial
  - Público - Abastecimento Público
  - Solução Alternativa I - Industrial
  - Solução Alternativa I - Abastecimento Privado
  - Solução Alternativa I - Sanitário
  - Usos Rural - Industrial
  - Uso Rural - Sanitário
  - Uso Urbano
  - Uso Urbano - Sanitário

RESPONSÁVEL TÉCNICO  Engº Civil André Saraiva Mariano CREA: 5069517072 ART: 28027230171512968		 Engº Agrônomo Julio Fernando Scottini CREA: 1000070449 ART:	
CONTRATADA: <b>INPLENITUS</b> Projetos, Gerenciamento e Fiscalização de Obras Ltda. End.: Rua Tenente Negrão, 90 - 5º Andar - Itaim Bibi - SP Fone +55 11 3739 - 4659 E-mail: inplenitus@inplenitus.com.br			
 PREFEITURA MUNICIPAL DE LOUVEIRA SECRETARIA DE DESENVOLVIMENTO URBANO ENGº GERALDO HACKMAM NETO SECRETÁRIO DE DESENVOLVIMENTO URBANO		NORTE DO PROJETO: 	
OBJETO: ANEL VIÁRIO	ESCALA: 1:25.000	DATA: 05/2019	
ENDEREÇO: LOUVEIRA - SP	VERSÃO: V00	FORMATO: A1	
BASE: LICENCIAMENTO AMBIENTAL	DISCIPLINA: AMB	FOLHA Nº: 034	
DESCRIÇÃO: Usos por Poços de Captação Área de Influência Direta			

290000

295000

300000

305000