

296000 297000 298000 299000 300000 301000

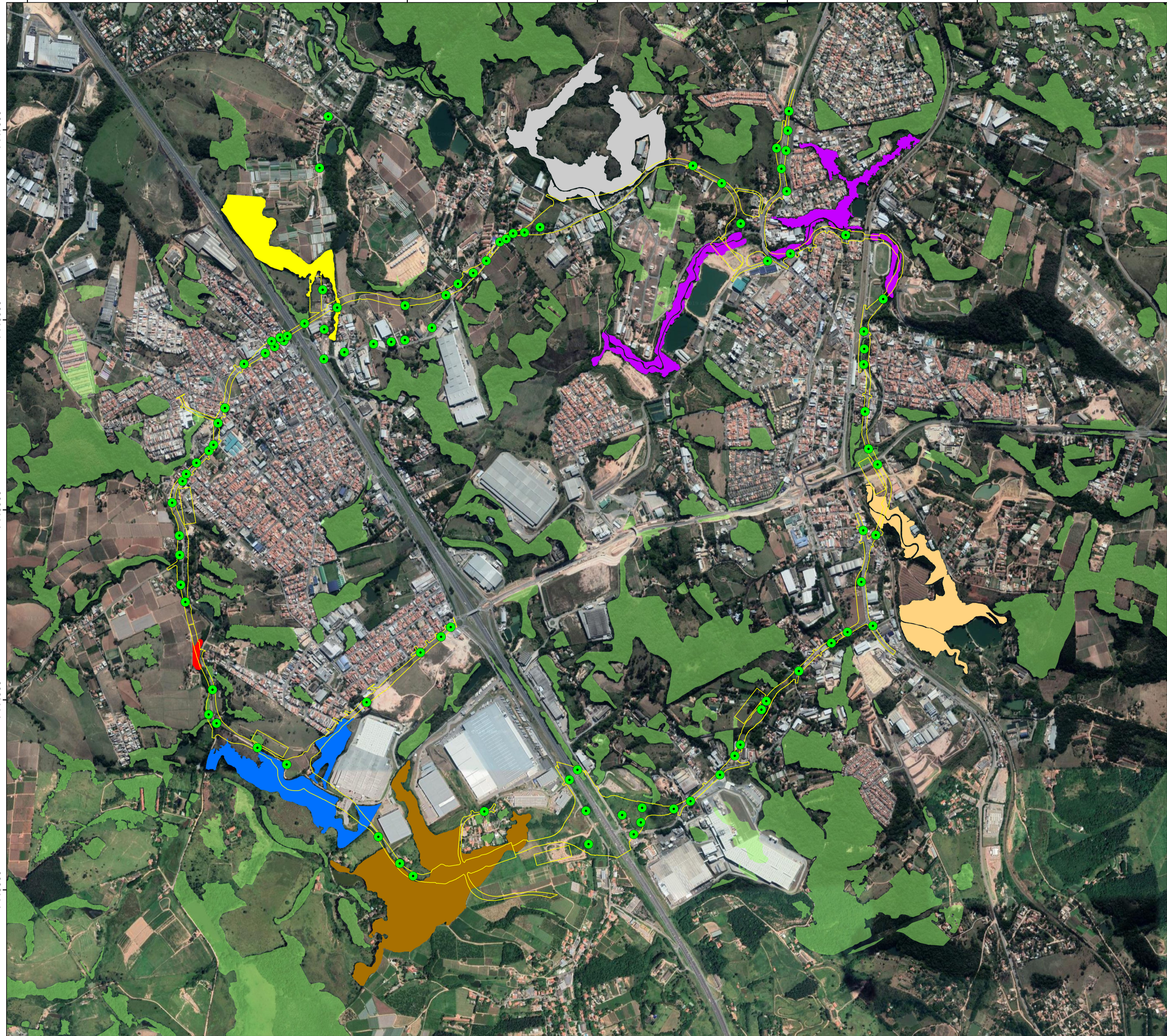

296000 297000 298000 299000 300000 301000

Meio Biótico

Fragmentos amostrados e árvores isoladas

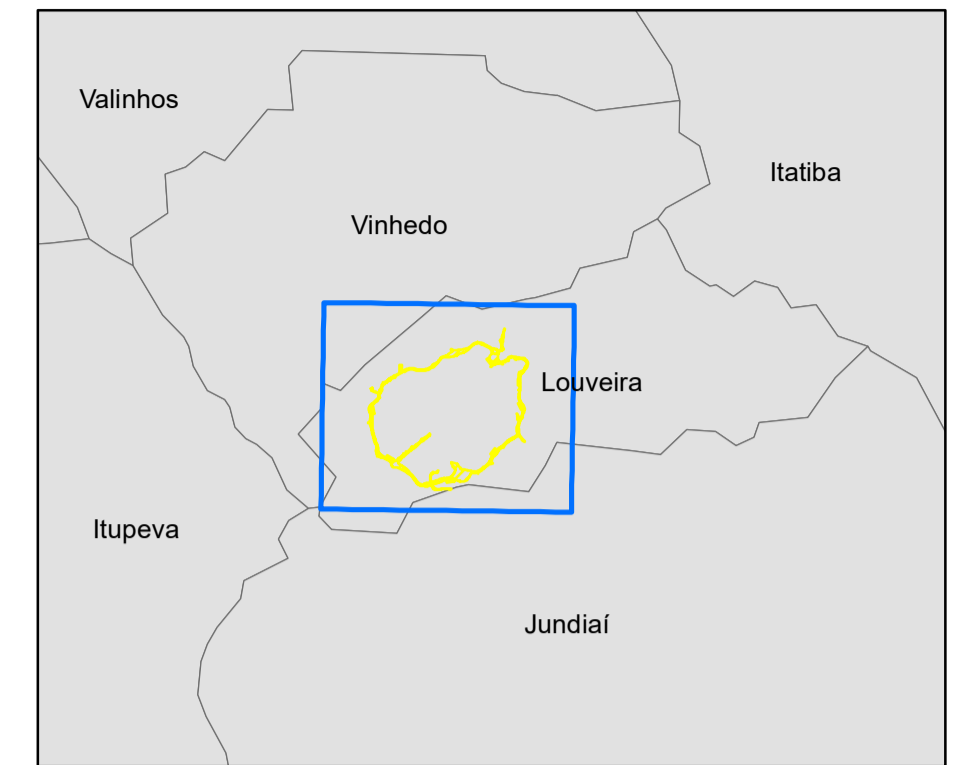





MAPA DE LOCALIZAÇÃO
1:200.000

Legenda

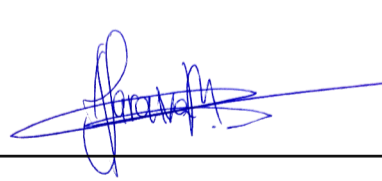
- Árvores isoladas
- Fragmentos
- ADA
- Fragmento 1
- Fragmento 2
- Fragmento 3
- Fragmento 4
- Fragmento 5
- Fragmento 6
- Fragmento 7

7447000
7446000
7445000
7444000
7443000

RESPONSÁVEL TÉCNICO  Engº Civil André Saraiva Mariano CREA: 5069517072 ART: 28027230171512968		 Engº Agrônomo Julio Fernando Scottini CREA: 1000070449 ART:		
CONTRATADA: INPLENITUS Projetos, Gerenciamento e Fiscalização de Obras Ltda. End.: Rua Tenente Negrão, 90 - 5º Andar - Itaim Bibi - SP Fone +55 11 3739 - 4659 E-mail: inplenitus@inplenitus.com.br				
 PREFEITURA MUNICIPAL DE LOUVEIRA SECRETARIA DE DESENVOLVIMENTO URBANO ENGº GERALDO HACKMAM NETO SECRETÁRIO DE DESENVOLVIMENTO URBANO		NORTE DO PROJETO: 		
OBJETO: ANEL VIÁRIO	ESCALA: 1:10.000	DATA: 05/2019		
ENDEREÇO: LOUVEIRA - SP	VERSÃO: V00	FORMATO: A1		
BASE: LICENCIAMENTO AMBIENTAL	DISCIPLINA: AMB	FOLHA/Nº: 026		
DESCRIÇÃO: Meio Biótico - Fragmentos amostrados e árvores isoladas				