

295000 300000 305000

7450000

7450000

7445000

7445000

7440000

7440000



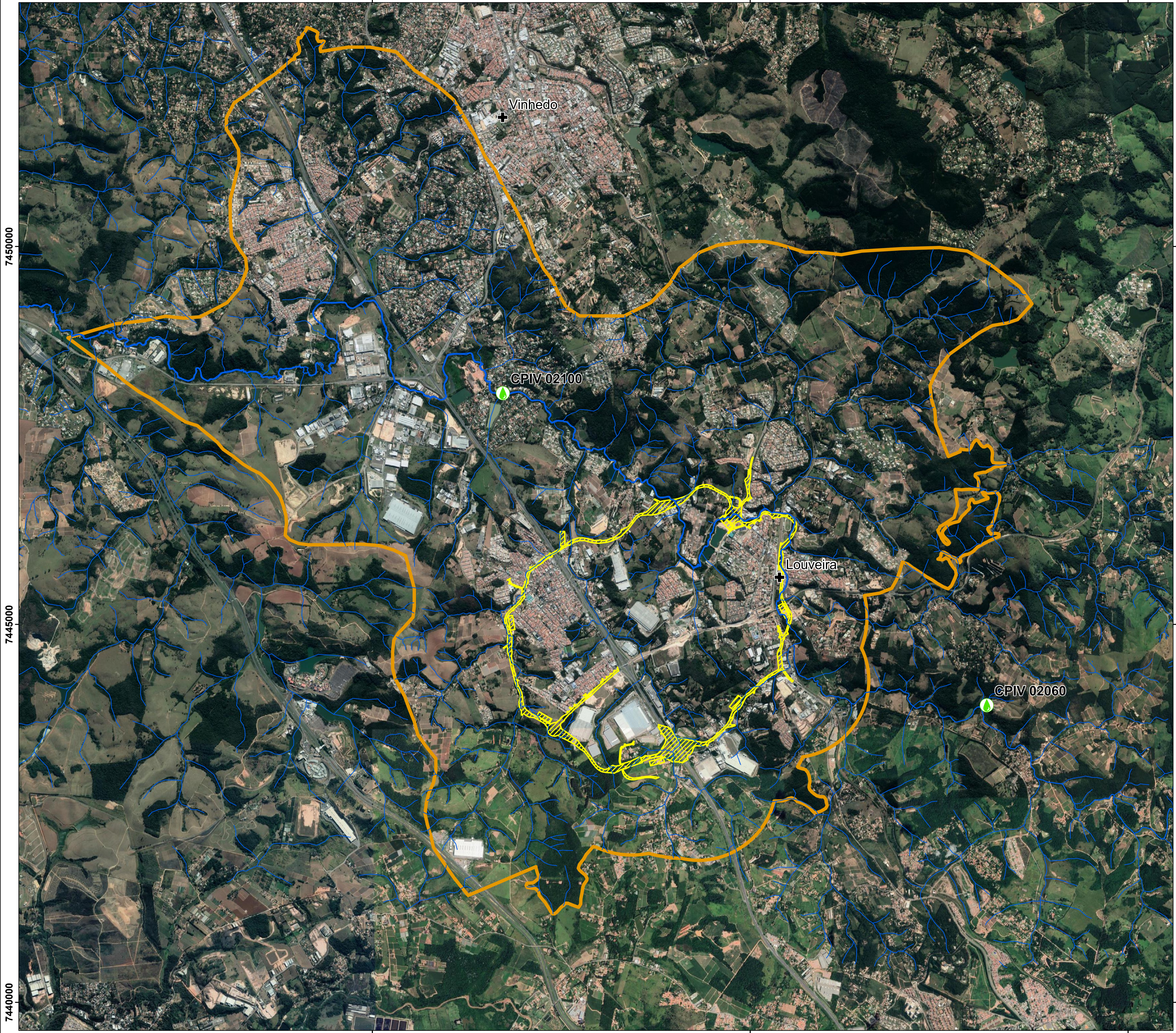

295000 300000 305000

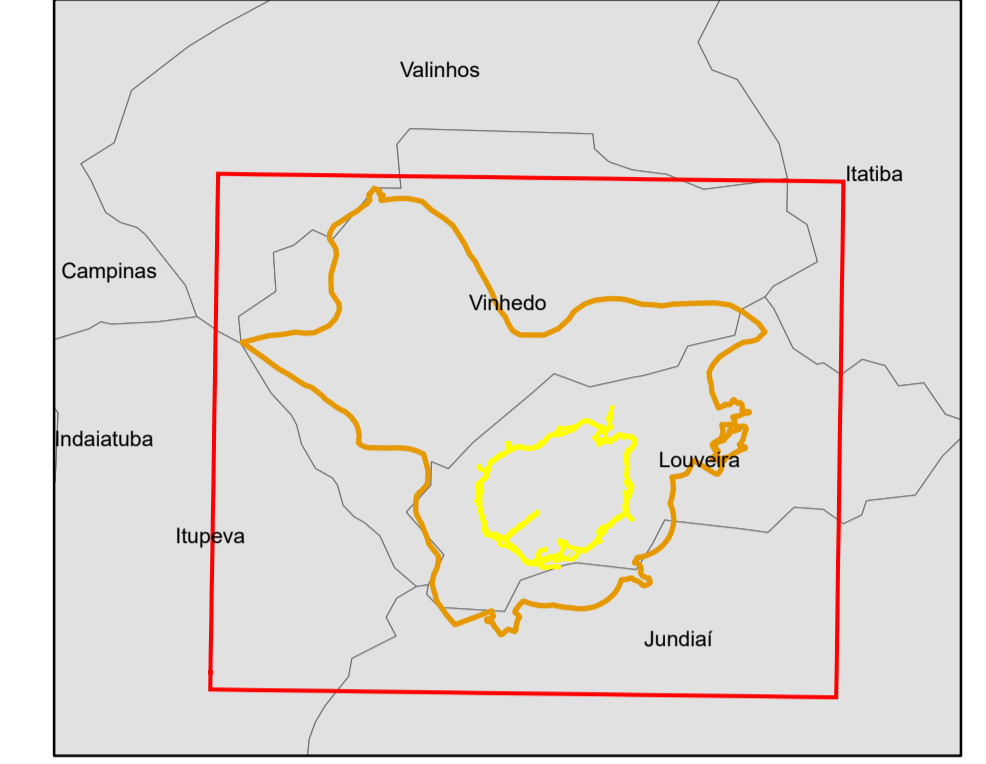

**Estudo de Impacto Ambiental (EIA)**  
**Anel viário de Louveira - SP**  
 Postos de Monitoramento da Qualidade das Águas  
 Área de Influência Direta

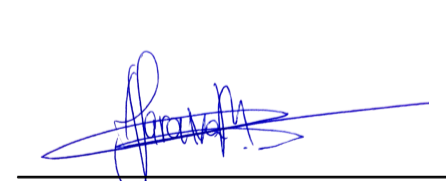
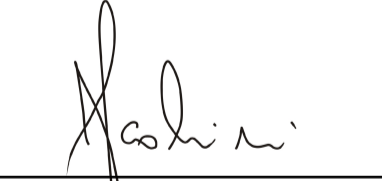

- Legenda**
- ⊕ Sedes municipais
  - Pontos de Monitoramento (CETESB, 2017)
  - Rede de drenagem
  - ▨ Área Diretamente Afetada
  - ▭ Área de Influência Indireta

RESPONSÁVEL TÉCNICO  Engº Civil André Saraiva Mariano CREA: 5069517072 ART: 28027230171512968		 Engº Agrônomo Julio Fernando Scottini CREA: 1000070449 ART:		
CONTRATADA: <b>INPLENITUS</b> Projetos, Gerenciamento e Fiscalização de Obras Ltda. End.: Rua Tenente Negrão, 90 - 5º Andar - Itaim Bibi - SP Fone +55 11 3739 - 4659 E-mail: inplenitus@inplenitus.com.br				
 PREFEITURA MUNICIPAL DE LOUVEIRA SECRETARIA DE DESENVOLVIMENTO URBANO ENGº GERALDO HACKMAM NETO SECRETÁRIO DE DESENVOLVIMENTO URBANO		NORTE DO PROJETO: 		
OBJETO: ANEL VIÁRIO	ESCALA: 1:25.000	DATA: 05/2019		
ENDEREÇO: LOUVEIRA - SP	VERSÃO: V00	FORMATO: A1		
BASE: LICENCIAMENTO AMBIENTAL	DISCIPLINA: AMB	FOLHA Nº: 036		
DESCRIÇÃO: Postos de Monitoramento da Qualidade das Águas Área de Influência Direta				