

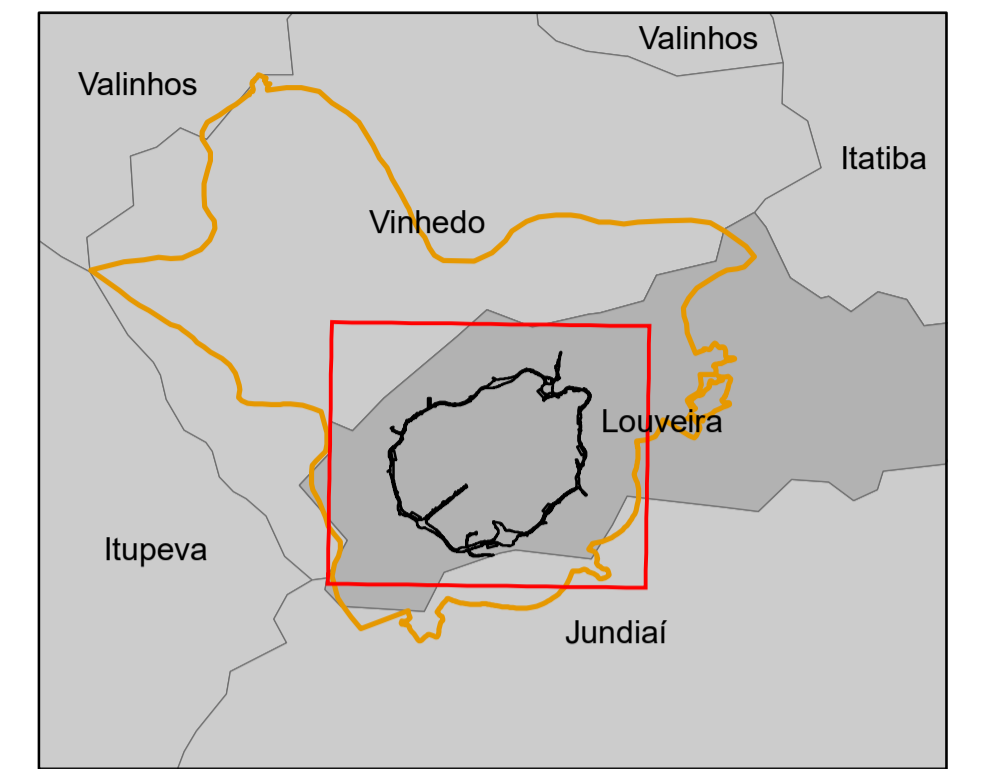

Estudo de Impacto Ambiental (EIA)
Anel viário de Louveira - SP

Processos Minerários (DNPM)
Área Diretamente Afetada





Legenda

- + Sedes municipais
- Área Diretamente Afetada
- Área de Influência Direta

Fase (DNPM)

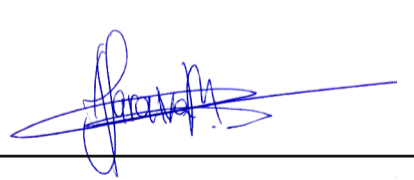
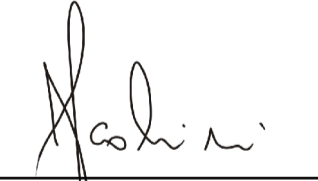
- Requerimento de pesquisa
- Autorização de Pesquisa
- Requerimento de lavra
- Concessão de lavra
- Requerimento de licenciamento

RESPONSÁVEL TÉCNICO		
 Engº Civil André Saraiva Mariano CREA: 5069517072 ART: 28027230171512968	 Engº Agrônomo Julio Fernando Scottini CREA: 1000070449 ART:	
CONTRATADA:		
INPLENITUS Projetos, Gerenciamento e Fiscalização de Obras Ltda. End.: Rua Tenente Negrão, 90 - 5º Andar - Itaim Bibi - SP Fone +55 11 3739 - 4659 E-mail: inplenitus@inplenitus.com.br		
 PREFEITURA MUNICIPAL DE LOUVEIRA SECRETARIA DE DESENVOLVIMENTO URBANO Engº GERALDO HACKMAM NETO SECRETÁRIO DE DESENVOLVIMENTO URBANO	NORTE DO PROJETO: 	
OBJETO: ANEL VIÁRIO	ESCALA: 1:25.000	DATA: 05/2019
ENDEREÇO: LOUVEIRA - SP	VERSÃO: V00	FORMATO: A1
FASE: LICENCIAMENTO AMBIENTAL	DISCIPLINA: AMB	FOLHA Nº: 056
DESCRIÇÃO: Processos Minerários (DNPM) Área Diretamente Afetada		