

PROJETO DE TERRAPLENAGEM

056

F. 1/3

LOTEAMENTO:

"RESIDENCIAL PORTAL DO BOSQUE"

SITUAÇÃO:

RODOVIA ROMILDO PRADO, KM 10
MUNICIPIO DE LOUVEIRA, S.P.

PROPRIETARIO:

VICORP - NIERO EMPREENDIMENTOS IMOB. LTDA

ESCALA:

1: 500



VOLUMES (m³)

VIDE MEMORIAL DESCRITIVO
DE TERRAPLENAGEM

DECLARO QUE A APROVACAO DO PROJETO, NAO IMPLICA NO
RECONHECIMENTO POR PARTE DA PREFEITURA, DO DIREITO DE
PROPRIEDADE DO TERRENO.

PROPRIETARIO:

VICORP - NIERO EMPREEND. IMOB. LTDA
ANDRÉ LUIS MASILI

PROPRIETARIO:

VICORP - NIERO EMPREEND. IMOB. LTDA
GUSTAVO SIQUEIRA

S. PAULO VIA ANHANGUERA CAMPINAS



MAGRO
Engenharia

José Carlos Magro
Eng. Civil Crea 0800926400

Raquel Lourençon Zechin
Eng. Civil Crea 5060871700

ART N° 92221220070746198

APROVADA
Secretaria de Planejamento e Obras
PREFEITURA MUNICIPAL DE LOUVEIRA

Em 04/05/2019

JOSÉ MARIA DREZZA
SECRETÁRIO DE PLANEJAMENTO E OBRAS
ENG CIVIL CREA 0601179654

Processo n.º 200514466

BRUNO CASARIN

RUA 03
1.746,30 m²

ÁREA VERDE 01
1.692,97 m²

RUA 02
3.725,35 m²

ÁREA VERDE 02
4.364,67 m²

DOMINGOS VICTORELLI CASARIM

RUA 01
2.776,34 m²

Faixa NON AEDIFICANDI
LEI FEDERAL 6786/79
1.381,94 m²

ROD. RONILDO PRADO

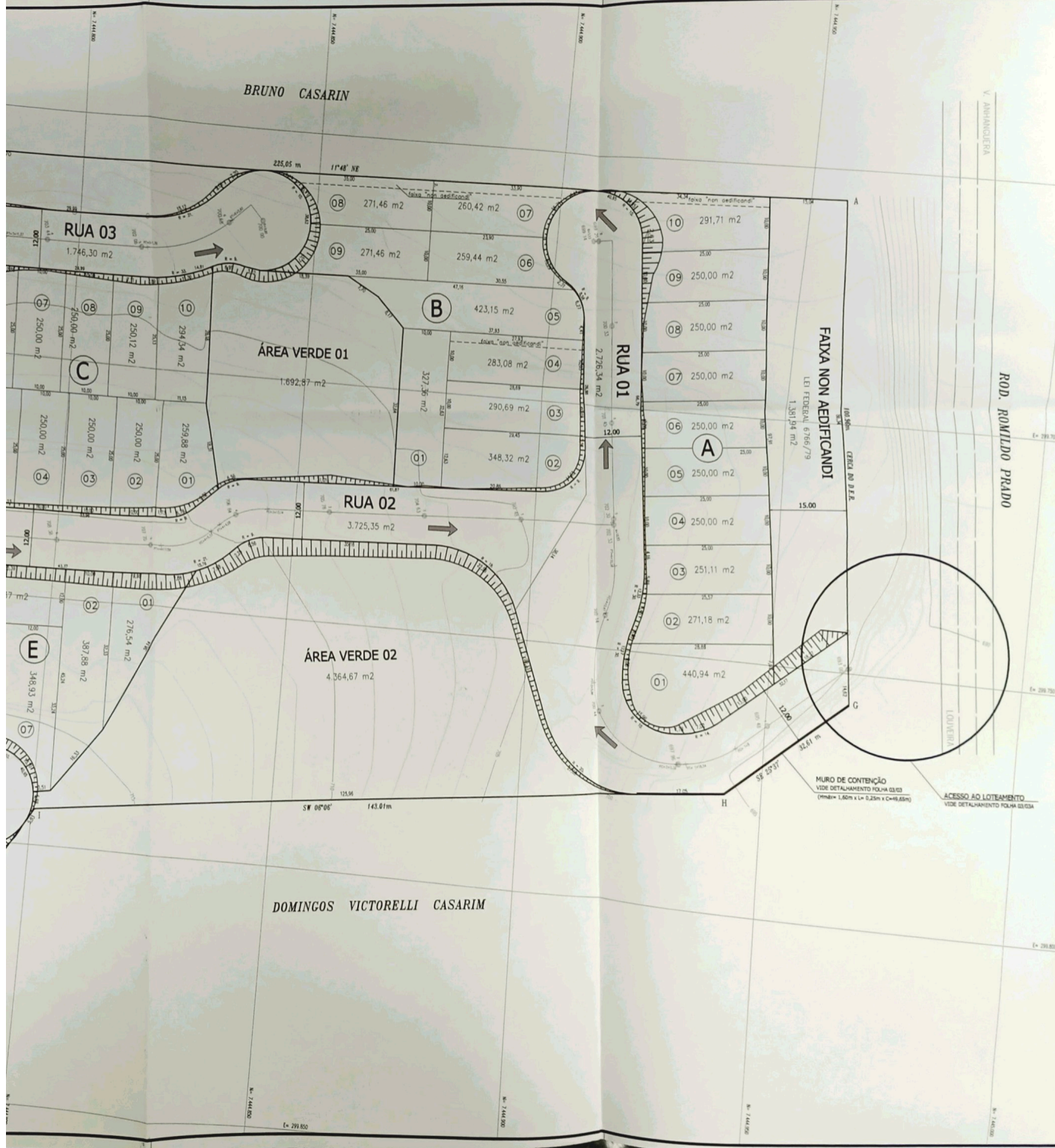

ASSUNTO: "RESIDENCIAL PORTAL DO BOSQUE"

SITUACAO: RODOVIA ROMILDO PRADO, KM 10
MUNICIPIO DE LOUVEIRA, S.P.

PROPRIETARIO: VICORP - NIERO EMPREENDIMENTOS IMOB. LTDA

ESCALA: HORIZ. 1:500 VERT. 1:50



VOLUMES (m³)

VIDE MEMORIAL DESCRITIVO
DE TERRAPLENAGEM

DECLARO QUE A APROVACAO DO PROJETO, NAO IMPLICA NO
RECONHECIMENTO POR PARTE DA PREFEITURA, DO DIREITO DE
PROPRIEDADE DO TERRENO.

PROPRIETARIO:
VICORP - NIERO EMPREEND. IMOB. LTDA
ANDRÉ LUIS MASILI

SITUAÇÃO (S/ ESCALA)

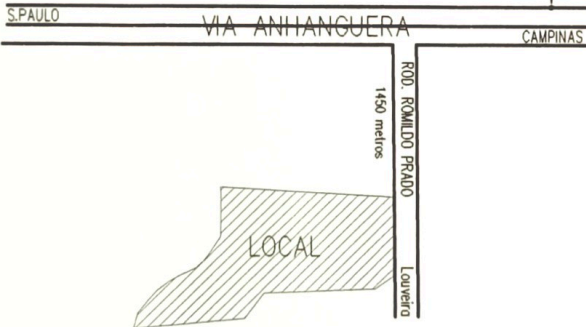

PROPRIETARIO:
VICORP - NIERO EMPREEND. IMOB. LTDA
GUSTAVO SIQUEIRA



José Carlos Magro
Eng. Civil Crea 0600926400

Raquel Lourençon Zechin
Eng. Civil Crea 5060871700

ART N° 92221220070746198

APROVADA
Secretaria de Planejamento e Obras
PREFEITURA MUNICIPAL DE LOUVEIRA

Em 04/05/2009

JOSÉ MARIA DREZZA
SECRETÁRIO DE PLANEJAMENTO E OBRAS
ENG. CIVIL CREA 0601179654

Processo n.º 200514466

ASSUNTO: **"RESIDENCIAL PORTAL DO BOSQUE"**

SITUACAO: RODOVIA ROMILDO PRADO, KM 10
MUNICÍPIO DE LOUVEIRA, S.P.

PROPRIETARIO: **VICORP - NIERO EMPREENDIMENTOS IMOB. LTDA**

ESCALA: **HORIZ. 1:200 VERT. 1:200**



VOLUMES (m³)

VIDE MEMORIAL DESCRITIVO
DE TERRAPLENAGEM

DECLARO QUE A APROVACAO DO PROJETO, NAO IMPLICA NO RECONHECIMENTO POR PARTE DA PREFEITURA, DO DIREITO DE PROPRIEDADE DO TERRENO.

PROPRIETARIO: *[Signature]*
VICORP - NIERO EMPREEND. IMOB. LTDA
ANDRÉ LUIS MASILI

SITUAÇÃO (S/ ESCALA)

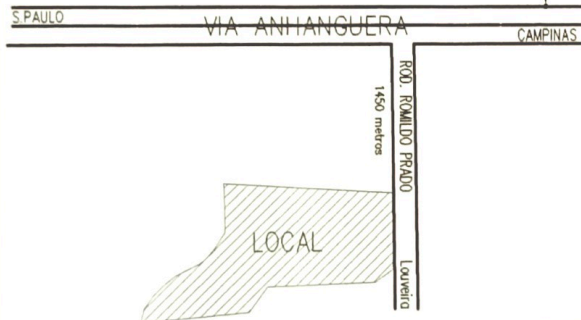

PROPRIETARIO: *[Signature]*
VICORP - NIERO EMPREEND. IMOB. LTDA
GUSTAVO SIQUEIRA

MAGRO
Engenharia

José Carlos Magro
Eng. Civil Crea 0600926400

Raquel Lourençon Zechin
Eng. Civil Crea 5060871700

ART N° 92221220070746198

APROVADA
Secretaria de Planejamento e Obras
PREFEITURA MUNICIPAL DE LOUVEIRA

Em 04/09/2009

[Signature]
JOSÉ MARIA DREZZA
SECRETÁRIO DE PLANEJAMENTO E OBRAS
ENG CIVIL CREA 0601179654

Processo n. 9200514465

DETALHAMENTO DO ACESSO

059

F. 3/3A

LOTEAMENTO: **"RESIDENCIAL PORTAL DO BOSQUE"**

SITUAÇÃO: RODOVIA ROMILDO PRADO, KM 10
MUNICIPIO DE LOUVEIRA, S.P.

PROPRIETARIO: **VICORP - NIERO EMPREENDIMENTOS IMOB. LTDA**

ESCALA: 1: 500



VOLUMES (m³)

VIDE MEMORIAL DESCRITIVO
DE TERRAPLENAGEM

DECLARO QUE A APROVACAO DO PROJETO, NAO IMPLICA NO
RECONHECIMENTO POR PARTE DA PREFEITURA, DO DIREITO DE
PROPRIEDADE DO TERRENO.

PROPRIETARIO: 
VICORP - NIERO EMPREEND. IMOB. LTDA
ANDRÉ LUIS MASILI

PROPRIETARIO: 
VICORP - NIERO EMPREEND. IMOB. LTDA
GUSTAVO SIQUEIRA

MAGRO **José Carlos Magro**
Eng. Civil Crea 0600926400
Engenharia **Raquel Lourençon Zechin**
Eng. Civil Crea 5060871700

ART N° 92221220070746198

S.PAULO — VIA ANHANGUERA — CAMPINAS

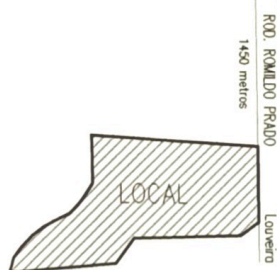

APROVADA
Secretaria de Planejamento e Obras
PREFEITURA MUNICIPAL DE LOUVEIRA

Em 04/05/2009

JOSÉ MARIA DREZZA
SECRETÁRIO DE PLANEJAMENTO E OBRAS
ENG. CIVIL CREA 0601179654

Processo n.º 2009/1466

