



Prefeitura Municipal de Louveira

Estado de São Paulo

000026



DECRETO Nº 2780, DE 09 DE AGOSTO DE 2004

Dispõe sobre de anexação de lotes

JOSÉ CARLOS KARMANGHIA MARTINS DE TOLEDO,
Prefeito Municipal de Louveira, Estado de São Paulo, no uso de
suas atribuições legais,

Considerando o processo administrativo nº 2004/06-003493;

Considerando as apreciações técnicas e jurídicas das Secretarias
competentes,

Decreta:

Art. 1º Fica aprovado o projeto de anexação dos lotes 6 e 7 da
Quadra I, *situado na Rua Doracy Ludres c/ Rua Antonio Schiamanna, Loteamento Nova
Louveira*, neste Município de Louveira, de propriedade de *Apolinario Neto Const. E
Empreendimentos Ltda*, passando os lotes a terem as seguintes medidas e descrições:

Situação Anexada:

Lote 06/07: A presente descrição inicia no lado esquerdo na divisa com o lote 8 de quem da
Rua Doracy Ludres olha, deste ponto segue com a distancia de 21,90m confrontando com a
Rua Doracy Ludres até a divisa com a Rua Antonio Schiamanna onde deflete a esquerda até a
divisa com o lote 1 com distância de 34,80m confrontando com a Rua Antonio Schiamanna,
neste ponto deflete a esquerda com distancia de 37,00m confrontando com os lotes 1, 2, 3, e 4
todos da quadra I até a divisa com o lote 8 onde deflete a esquerda com distancia de 30,00m
confrontando com o lote 8 até o ponto de início desta descrição, encerrando uma área de
861,00 m2.

Art. 2º Fica autorizado o registro perante o Cartório
Competente, após cumpridas demais diligências pertinentes.

Art. 3º Este Decreto entra em vigor na data de sua publicação.

Art. 4º Revogam-se as disposições em contrário.

Louveira, 09 de agosto de 2004

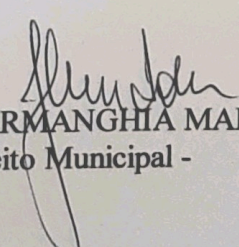
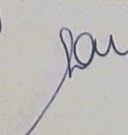
JOSÉ CARLOS KARMANGHIA MARTINS DE TOLEDO
- Prefeito Municipal -

000027



Prefeitura Municipal de Louveira
Estado de São Paulo

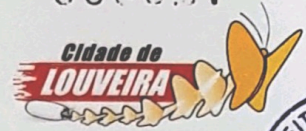

agosto de 2004.

Publicado e registrado na Secretaria de Administração em 09 de

LENY KELLI MARTINS DE TOLEDO ROVERI
- Secretária de Administração -

2



ASSUNTO: ANEXAÇÃO DE LOTES

**Local: RUA DORACY LUDRES C/ RUA ANTONIO SCHIAMANNA
LOTE 6 E 7 - QUADRA I - LOTEAMENTO NOVA LOUVEIRA
LOUVEIRA - SP**

Prop: APOLINARIO NETO CONST. E EMPREENDIMENTOS LTDA

Memorial Descritivo

DESCRIÇÃO PERIMÉTRICA DO LOTE 6 SITUAÇÃO ATUAL

A PRESENTE DESCRIÇÃO INICIA NO LADO ESQUERDO NA DIVISA COM O LOTE 7 DE QUEM DA RUA DORACY LUDRES OLHA , DESTE PONTO SEGUE COM A DISTANCIA DE 11,90m CONFRONTANDO COM A RUA DORACY LUDRES ATÉ A DIVISA COM A RUA ANTONIO SCHIAMANNA ONDE DEFLETE A ESQUERDA ATÉ A DIVISA COM O LOTE 1 COM DISTANCIA DE 34,80m CONFRONTANDO COM A RUA ANTONIO SCHIAMANNA, NESTE PONTO DEFLETE A ESQUERDA COM DISTANCIA DE 27,00m CONFRONTANDO COM OS LOTES 1,2 E 3 TODOS DA QUADRA I ATÉ A DIVISA COM O LOTE 7 ONDE DEFLETE A ESQUERDA COM DISTANCIA DE 30,00m CONFRONTANDO COM O LOTE 7 ATÉ O PONTO DE INICIO DESTA DESCRIÇÃO, ENCERRANDO UMA AREA DE 561,00m².

DESCRIÇÃO PERIMÉTRICA DO LOTE 7 SITUAÇÃO ATUAL

A PRESENTE DESCRIÇÃO INICIA NO LADO ESQUERDO NA DIVISA COM O LOTE 8 DE QUEM DA RUA DORACY LUDRES OLHA , DESTE PONTO SEGUE COM A DISTANCIA DE 10,00m CONFRONTANDO COM A RUA DORACY LUDRES ATÉ A DIVISA COM O LOTE 6 ONDE DEFLETE A ESQUERDA ATÉ A DIVISA COM O LOTE 3 COM DISTANCIA DE 30,00m CONFRONTANDO COM O LOTE 6 , NESTE PONTO DEFLETE A ESQUERDA COM DISTANCIA DE 10,00m CONFRONTANDO COM O LOTE 4 ATÉ A DIVISA COM O LOTE 8 ONDE DEFLETE A ESQUERDA COM DISTANCIA DE 30,00m CONFRONTANDO COM O LOTE 8 ATÉ O PONTO DE INICIO DESTA DESCRIÇÃO, ENCERRANDO UMA AREA DE 300,00m².

APROVADA
Secretaria de Planejamento e Obras
Prefeitura Municipal de Louveira

Em 04 / 08 / 2004

EDSON RICARDO M. PISSULIN
Eng.º Civil - CREA 5060100128/D

Processo n.º 2004/13493

DESCRIÇÃO PERIMÉTRICA DO LOTE 6/7
SITUAÇÃO PRETENDIDA



A PRESENTE DESCRIÇÃO INICIA NO LADO ESQUERDO NA DIVISA COM O LOTE 8 DE QUEM DA RUA DORACY LUDRES OLHA , DESTE PONTO SEGUE COM A DISTANCIA DE 21,90m CONFRONTANDO COM A RUA DORACY LUDRES ATÉ A DIVISA COM A RUA ANTONIO SCHIAMANNA ONDE DEFLETE A ESQUERDA ATÉ A DIVISA COM O LOTE 1 COM DISTANCIA DE 34,80m CONFRONTANDO COM A RUA ANTONIO SCHIAMANNA, NESTE PONTO DEFLETE A ESQUERDA COM DISTANCIA DE 37,00m CONFRONTANDO COM OS LOTES 1,2,3 E 4 TODOS DA QUADRA I ATÉ A DIVISA COM O LOTE 8 ONDE DEFLETE A ESQUERDA COM DISTANCIA DE 30,00m CONFRONTANDO COM O LOTE 8 ATÉ O PONTO DE INICIO DESTA DESCRIÇÃO, ENCERRANDO UMA AREA DE 861,00m².

VINHEDO, 21 MAIO DE 2004

Proprietário

APOLINARIO NETO CONST. E EMPREENDIMENTOS LTDA

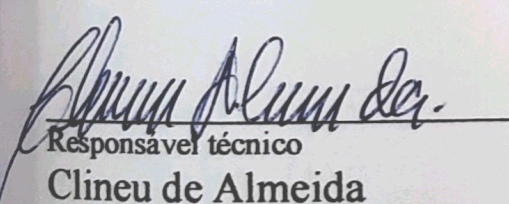

Responsável técnico

Clineu de Almeida

Crea 060.139.097-1

APROVADA
Secretaria de Planejamento e Obras
Prefeitura Municipal de Louveira

Em 04/08/2004

EDSON RICARDO M. PISSULIN
Eng.º Civil - CREA 5060109128/D

Processo n.º 2004/13493

ANEXAÇÃO DE LOTES

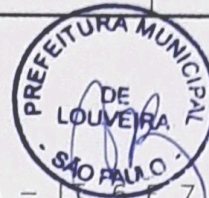

LOCAL : RUA DORACY LUDRES C/ RUA ANTONIO SCHIAMANNA - LT. 6 E 7 - QD.I
LOTEAMENTO NOVA LOUVEIRA - LOUVEIRA/SP

PROPRIETÁRIO : APOLINARIO NETO CONST. E EMPREENDIMENTOS LTDA

ESCALA : 1:100

ABRIL/2004

SITUAÇÃO S/ ESCALA

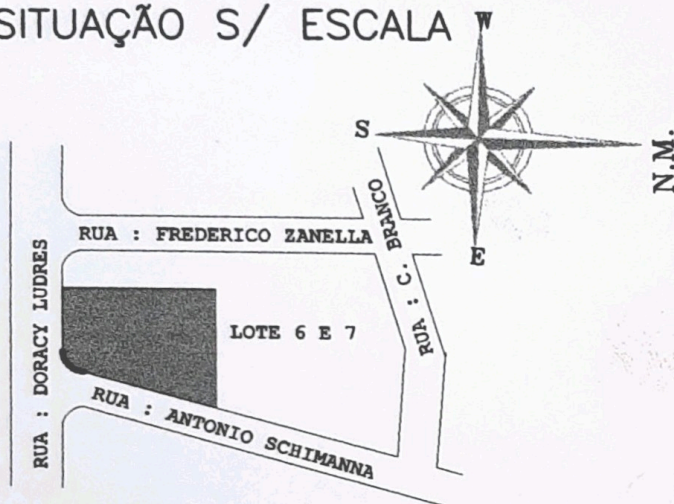

DECLARO QUE A APROVACAO DO PROJETO NAO IMPLICA
NO RECONHECIMENTO POR PARTE DA PREFEITURA DO
DIREITO DE PROPRIEDADE DO TERRENO

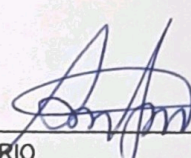
PROPRIETARIO
APOLINARIO NETO CONSTRUÇÕES E
EMPREENDIMENTOS LTDA

ÁREA EM m2

SITUAÇÃO ATUAL

LOTE 6	561.00
LOTE 7	300.00

SITUAÇÃO PRETENDIDA

LOTE 6/7	861.00
----------	--------

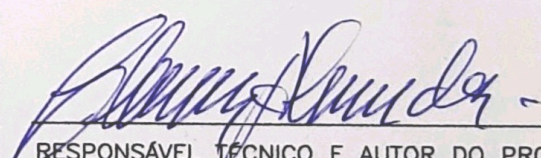
RESPONSÁVEL TÉCNICO E AUTOR DO PROJETO
CLINEU DE ALMEIDA

ENGENHEIRO CIVIL

CREA N° 060.139.097-1

ART N°

APROVADA
Secretaria de Planejamento e Obras
Prefeitura Municipal de Louveira

Em 04/08/2004

EDSON RICARDO M. PISSULIN
Eng.º Civil - CREA 5060109128/D

Processo n.º 2004/13493

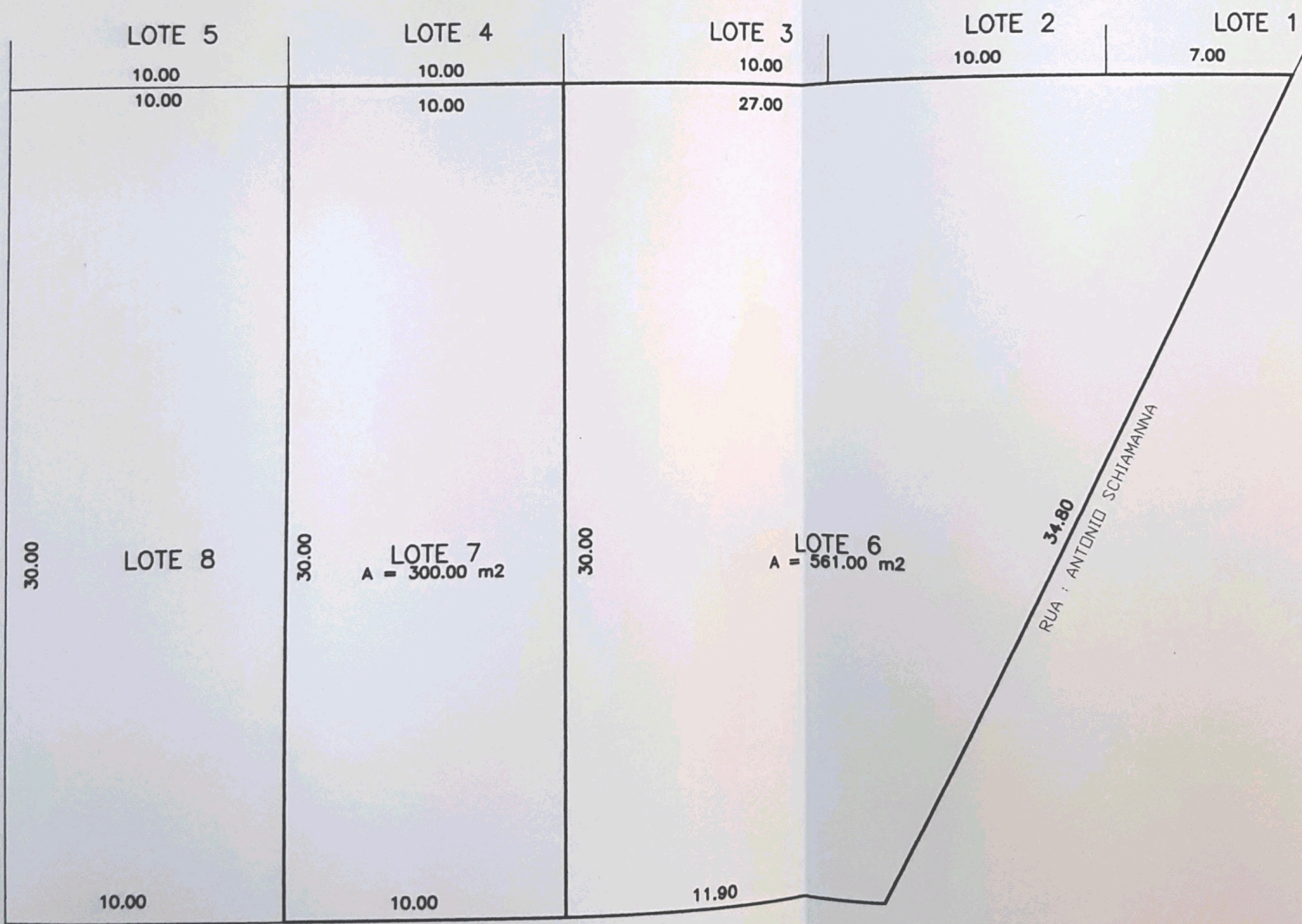

RUA : DORACY LUDRES
 SITUAÇÃO ATUAL

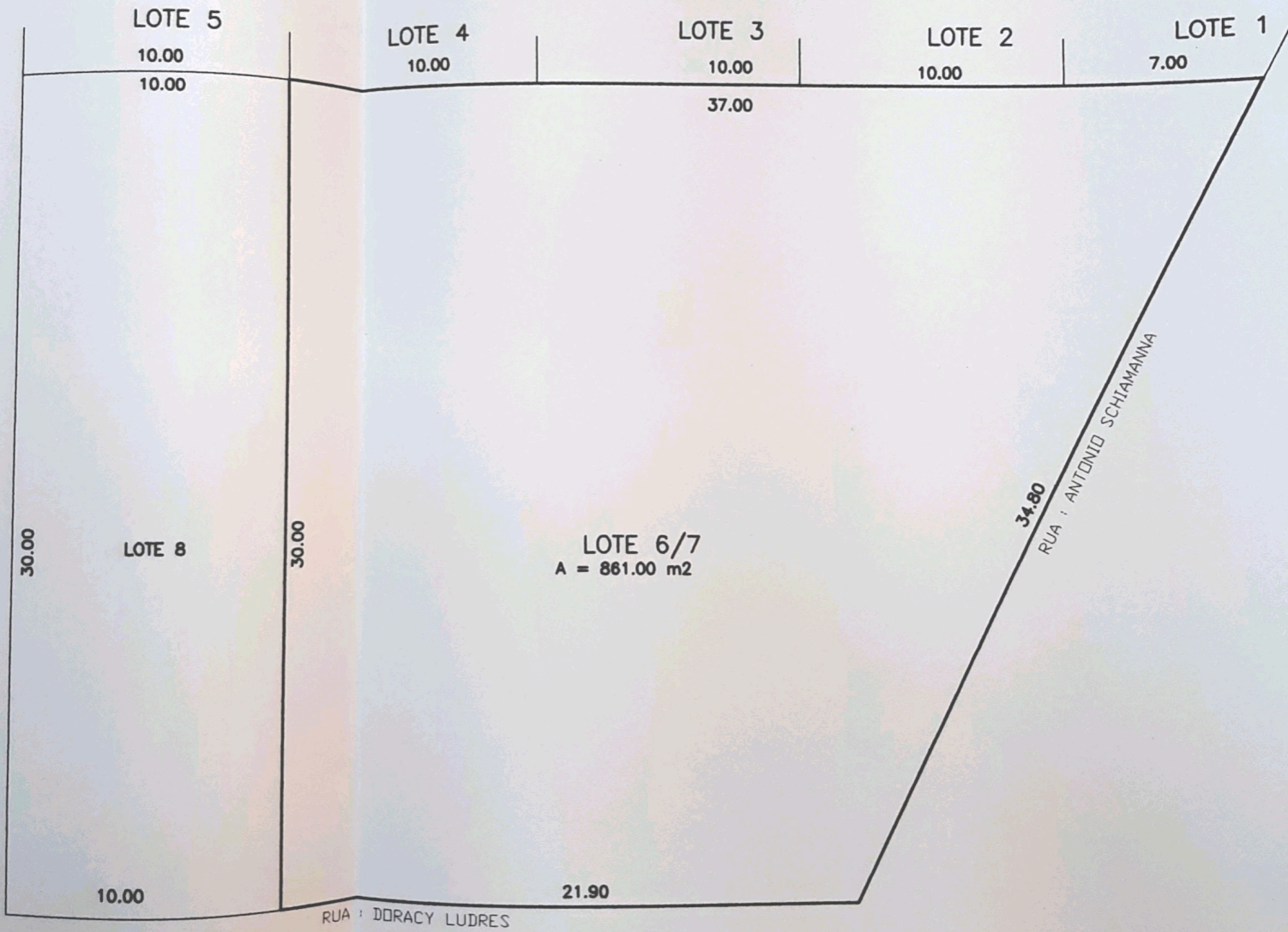

SITUAÇÃO PRETENDIDA