



PREFEITURA MUNICIPAL DE LOUVEIRA

ESTADO DE SÃO PAULO

**DECRETO Nº 1.936/98
DE 22 DE JULHO DE 1998**

DISPÕE SOBRE DESDOBRO DE LOTE

**BENEDICTO DOS SANTOS NETTO,
PREFEITO DO MUNICÍPIO DE
LOUVEIRA - SP, NO USO DE SUAS
ATRIBUIÇÕES LEGAIS, E,**

Considerando o processo administrativo nº
98/414-2 de 12.03.98

Considerando as apreciações técnicas e
jurídicas das Secretarias Competentes,

DECRETA :

**ARTIGO 1º - Fica aprovado o projeto de
desdobro do lote 05, quadra E, situado na Rua Luiz Scarance,
Loteamento Tito Livio Meireles, Bairro Santo Antonio, neste Município de
Louveira, de propriedade de BENEDITO MOREIRA DA SILVA E
ANTONIO APARECIDO DA SILVA, passando os lotes a ter as seguintes
medidas e descrições:**



PREFEITURA MUNICIPAL DE LOUVEIRA

ESTADO DE SÃO PAULO

Decreto nº 1.936/98

2

SITUAÇÃO DESDOBRADA:

LOTE 05-A: com área de 125,00 metros quadrados tem início no ponto A junto a Rua Luiz Scarance (antiga Rua Existente 4) e distante 44,00 metros da Rua das Acácias (antiga rua 02), do ponto A segue pela Rua Luiz Scarance por 5,00 metros até o ponto E, de onde vira à esquerda e segue confrontando com o lote 05 B por 25,00 metros até o ponto F de onde vira à esquerda e segue confrontando com os lotes do Jardim Primavera por 5,00 metros até o ponto B, de onde vira à esquerda e segue confrontando com o lote 04 por 25,00 metros até o ponto inicial A junto a Rua Luiz Scarance.

LOTE 05-B: Com área de 125,00 metros quadrados tem início no ponto E junto a Rua Luiz Scarance (antiga Rua Existente 04) e distante 49,00 metros da Rua das Acácias (antiga Rua Existente 02), do ponto E, segue pela Rua Luiz Scarance por 5,00 metros até o ponto D, de onde vira à esquerda e segue confrontando com o lote 06 por 25,00 metros até o ponto C, de onde vira à esquerda e segue confrontando com lotes do Jardim Primavera por 5,00 metros até o ponto F, de onde vira à esquerda e segue confrontando com o lote 05 A por 25,00 metros até o ponto inicial E, junto a Rua Luiz Scarance.

ARTIGO 2º - Fica autorizado o registro perante o Cartório Competente, após cumpridas demais diligências pertinentes.

ARTIGO 3º - Este decreto entra em vigor na data de sua publicação, revogadas as disposições em contrário, em especial o Decreto nº 1.892/98 de 05 de maio de 1998.

PREFEITURA MUNICIPAL DE LOUVEIRA

Em 22 de Julho de 1998

BENEDICTO DOS SANTOS NETTO

Prefeito Municipal

Publicado e registrado na Secretaria de Administração em 22 de Julho de 1998.

LUIZ CARLOS VIEIRA DE ANDRADE

Secretário de Administração

MEMORIAL DESCRITIVO DESDOBRO DE LOTE

LOCAL : RUA LUIZ SCARANCE - LOTE " 05 " - QUADRA " E " -
LOTEAMENTO TITO LIVIO MEIRELES - BAIRRO SANTO ANTONIO -
LOUVEIRA/SP.

PROPR. : BENEDITO MOREIRA DA SILVA
ANTONIO APARECIDO DA SILVA

SITUAÇÃO ATUAL

LOTE " 05 " - com área de 250,00 metros quadrados , medindo 10,00 metros de frente para a Rua existente " 4 " (atual Rua Luiz scarance) ; igual medida nos fundos , dividindo com terrenos do Jardim Primavera por 25,00 metros da frente aos fundos de ambos os lados , confrontando de um lado terreno designado sob nº 04 e do outro lado com o terreno desgnado sob nº 06 ambos de propriedade de Tito Livio Meireles e estando situado do lado esquerdo da rua existente " 4 " ; a 34,84 metros da rua existente " 2 " (atual Rua das Acácias).

SITUAÇÃO PRETENDIDA

LOTE " 05 A " - com área de 125,00 metros quadrados , tem início no ponto " A " , junto a rua Luiz Scarance (antiga Rua Existente " 4 ") e distante 44,00 metros da Rua das Acácias (antiga rua " 02 ") , do ponto " A " segue pela Rua Luiz Scarance por 5,00 metros até o ponto " E " , de onde vira à esquerda e segue confrontando com o lote " 05 B " por 25,00 metros até o ponto " F " de onde vira à esquerda e segue confrontando com os lotes do Jardim Primavera por 5,00 metros até o ponto " B " , de onde vira à esquerda e segue confrontando com o lote " 04 " por 25,00 metros até o ponto inicial " A " junto a Rua Luiz Scarance.

LOTE " 05 B " - com área de 125,00 metros quadrados , tem início no ponto " E " junto a rua Luiz Scarance (antiga rua Existente " 04 ") e distante 49,00 metros da Rua das Acácias (antida rua Existente " 02 ") , do ponto " E " , segue pela Rua Luiz Scarance por 5,00 metros até o ponto " D " , de onde vira à esquerda e segue confrontando com o lote " 06 " por 25,00 metros até o ponto " C " , de onde vira à esquerda e segue confrontando com lotes do Jardim Primavera por 5,00 metros até o ponto " F " , de onde vira à esquerda e segue confrontando com o lote " 05A " por 25,00 metros até o ponto inicial " E " , junto a Rua Luiz Scarance.

BENEDITO MOREIRA DA SILVA

ENG. CIVIL/RESP. TÉCNICO P/ PROJ.
JOSE LORIVAL VERARDO
CREA 0600782777

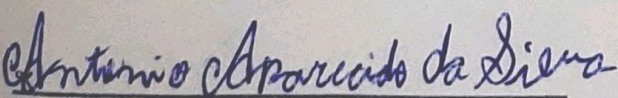
ANTONIO APARECIDO DA SILVA

**MEMORIAL DESCRITIVO
DE DOBRO DE LOTE**

LOCAL : RUA LUIZ SCARANSE - LOTE " 02 " - QUADRA " B " -
 PLANILHA Nº 110 - BAIRRO SANTO ANTONIO -
 PROPRIETÁRIO : BENEDITO MOREIRA DA SILVA
 ANTONIO APARECIDO DA SILVA

SITUAÇÃO ATUAL

" 02 " - com área de 250,00 metros quadrados, medindo 10,00 metros de frente para a rua existente " 4 " (atual Rua Luiz Scaranse) ; igual medida nos lados com terrenos do Jardim Primavera por 25,00 metros de frente e fundos de ambos os lados ; contornando de um lado terreno de lotes " 04 " e do outro lado com o terreno designado sob nº " 08 " da propriedade de Tio Livio Meireles e estando situado do lado direito da rua existente " 4 " ; a 34,84 metros da rua existente " 2 " (atual Rua Acacias) .

SITUAÇÃO PRETENDIDA

" 02 A " - com área de 125,00 metros quadrados, tem início no ponto de origem da Rua Luiz Scaranse (antiga Rua Existente " 4 ") e distante 44,00 metros da Rua das Acacias (antiga rua " 02 ") do ponto " A " segue pela Rua Luiz Scaranse por 5,00 metros até o ponto " E " , de onde vai à esquerda e contornando com o lote " 02 B " por 25,00 metros até o ponto " F " , de onde vai à esquerda e segue contornando com os lotes do Jardim Primavera por 5,00 metros até o ponto " B " , de onde vai à esquerda e segue contornando com o lote " 04 " por 25,00 metros até o ponto final " A " (atual Rua Luiz Scaranse) .

PROCESSO Nº 98717-2
EDS&K-TR&A&R&C - ENG. CIVIL - R. ASSUNIN
 Em 21 de Outubro de 1981
A. F. ROYAL DA SILVA
 Secretária de Planejamento e Obras
 Prefeitura Municipal de Loureiras

MOREIRA DA SILVA
 ANTONIO APARECIDO DA SILVA

PROJETO COMPLETO

F/U

OBRA

DESDOBRO DE LOTE

LOCAL RUA LUIZ SCARANCE LOTE(05) DA
QUADRA(E) LOTEAMENTO TITO LIVIO
MEIRELES BAIRRO SANTO ANTONIO
LOUVEIRA SAO PAULO.

PROP BENEDITO MOREIRA DA SILVA.
ANTONIO APARECIDO DA SILVA.

ESC IND

SITUACAO S/ ESC

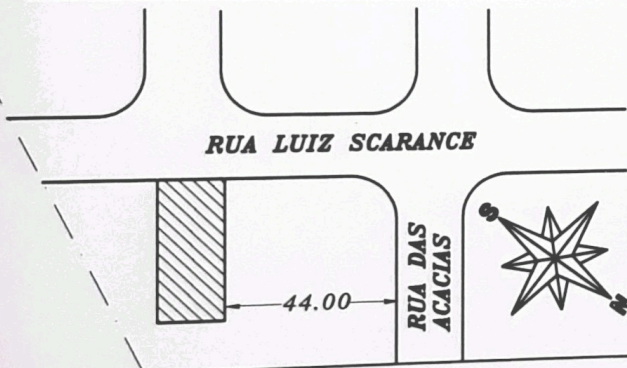

DECLARO QUE A APROVACAO DO PROJETO NAO
IMPLICA NO RECONHECIMENTO POR PARTE DA
PREFEITURA DO DIREITO DE PROPRIEDADE DO
IMOVEL.

Benedito Moreira da Silva
PROPRIETARIO

BENEDITO MOREIRA DA SILVA.

Antonio Aparecido da Silva
PROPRIETARIO

ANTONIO APARECIDO DA SILVA.

AREAS EM M²

LOTE(05).....250.00

LOTE(05)A.....125.00

LOTE(05)B.....125.00

ENG CIVIL RESP TECNICO PELO PROJETO.

JOSE LORIVAL VERARDO

CREA 0600782777

ART N 029/98

APROVADA
Secretaria de Planejamento e Obras
Prefeitura Municipal de Louveira

Em 21/07/98

[Signature]
EDSON RICARDO M. PISSULIN
ENG° CIVIL - CREA 5080109128/D

Processo n.º 98/414-2

JARDIM PRIMAVERA_{10.00}

LOTE(04)

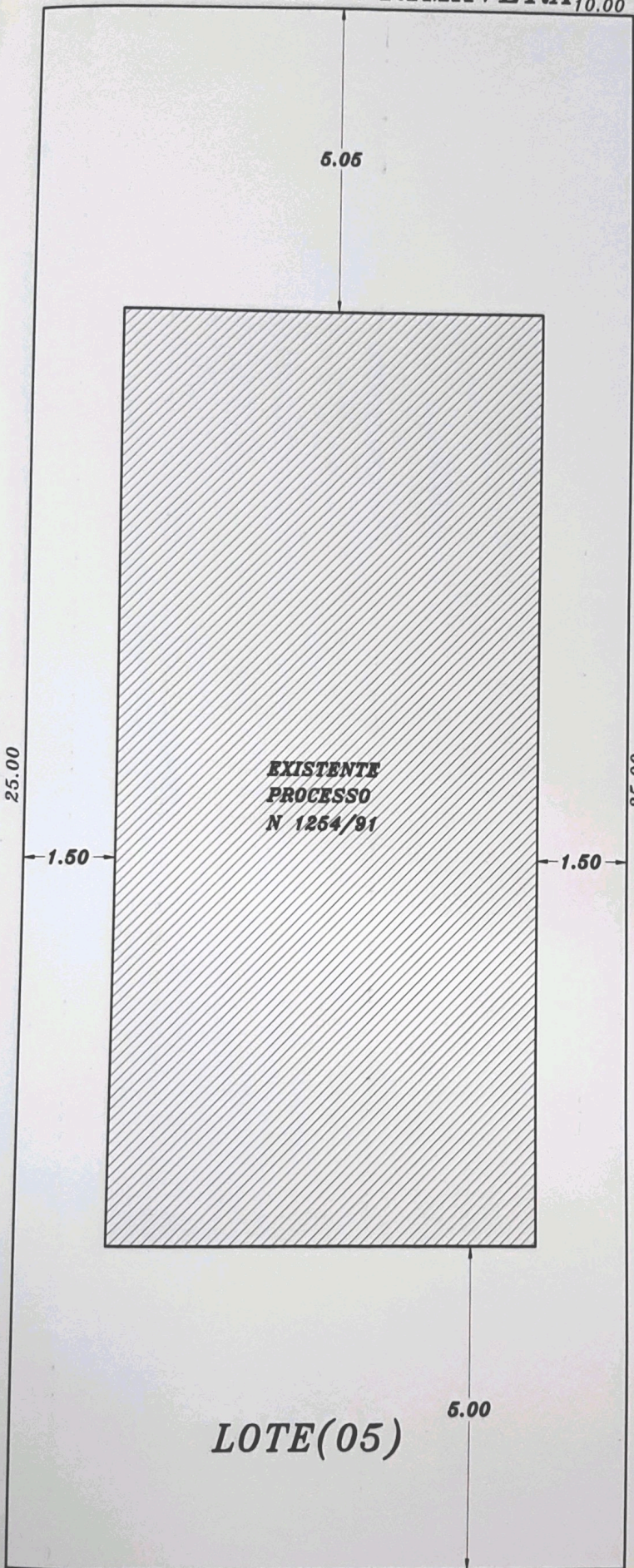

5.05

EXISTENTE
PROCESSO
N 1264/91

1.50

1.50

25.00

25.00

5.00

LOTE(05)

RUA LUIZ SCARANCE

10.00

LOTE(06)

SITUACAO ATUAL

JARDIM PRIMAVERA

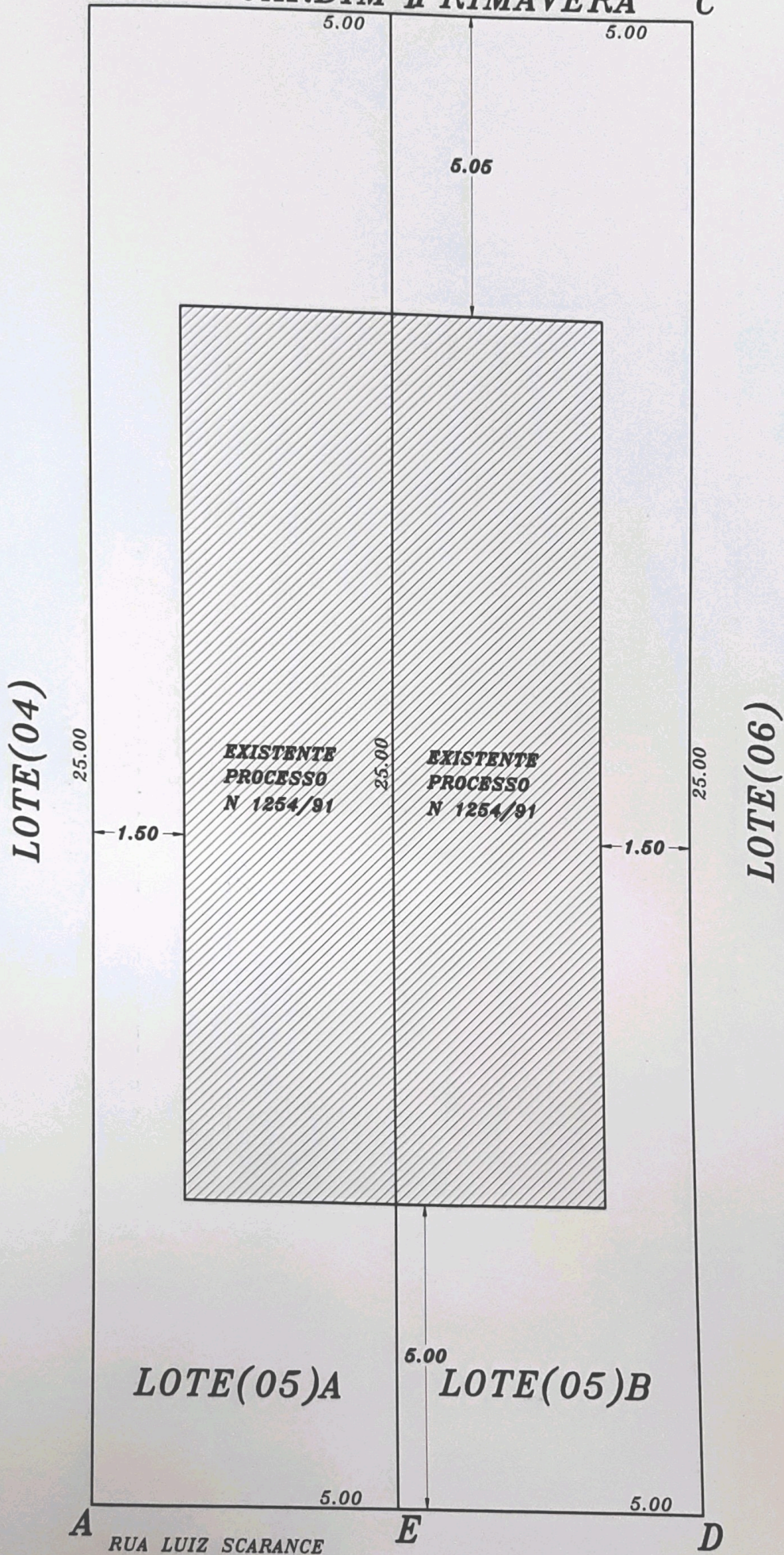

SITUACAO PRETENDIDA