



PREFEITURA MUNICIPAL DE LOUVEIRA

ESTADO DE SÃO PAULO

**DECRETO Nº 1.991/98
DE 29 DE SETEMBRO DE 1998**

DISPÕE SOBRE DESDOBRO DE LOTE

**BENEDICTO DOS SANTOS NETTO,
PREFEITO DO MUNICÍPIO DE
LOUVEIRA - SP, NO USO DE SUAS
ATRIBUIÇÕES LEGAIS, E,**

Considerando o processo administrativo nº
98/484-1 de 19.03.98,

Considerando as apreciações técnicas e
jurídicas das Secretarias Competentes,

DECRETA :

ARTIGO 1º - Fica aprovado o projeto de
desdobro do *lote 05, quadra N, situado na Rua Victório Finamore,
Loteamento Residencial Burck, Bairro Santo Antonio*, neste Município de
Louveira, de propriedade de **EDNILSON ANTONIO DA ROCHA e
CLÁUDIO MORAES**, passando os lotes a terem as seguintes medidas e
descrições:



PREFEITURA MUNICIPAL DE LOUVEIRA

ESTADO DE SÃO PAULO

Decreto n° 1.991/98

2

SITUAÇÃO DESDOBRADA:

LOTE 5A: De acordo com o projeto em anexo, inicia-se no ponto A e segue por 5m (cinco metros) em confronto com a Rua Victório Finamore até o ponto E; daí deflete a direita por 25 m (vinte e cinco metros) confrontando com o lote 5B até o ponto F; daí deflete a direita por 5m (cinco metros) confrontando com o lote 16 até o ponto D; daí deflete a direita por 25m (vinte e cinco metros) confrontando com o lote 04 até o ponto A, ponto inicial desta descrição, encerrando a área de 125 m².

LOTE 5B: De acordo com o projeto em anexo, inicia-se no ponto E e segue por 5m (cinco metros) em confronto com a Rua Victório Finamore até o ponto B; daí deflete a direita por 25m (vinte e cinco metros) confrontando com o lote 06 até o ponto C; daí deflete a direita por 5m (cinco metros) confrontando com o lote 16 até o ponto F; daí deflete a direita por 25m (vinte e cinco metros) confrontando com o lote 5 A até o ponto E, ponto inicial desta descrição, encerrando a área de 125 m².

ARTIGO 2° - Fica autorizado o registro perante o Cartório Competente, após cumpridas demais diligências pertinentes.

ARTIGO 3° - Este decreto entra em vigor na data de sua publicação, revogadas as disposições em contrário.

PREFEITURA MUNICIPAL DE LOUVEIRA
Em 29 de setembro de 1998

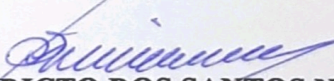
BENEDICTO DOS SANTOS NETTO
Prefeito Municipal

Publicado e registrado na Secretaria de
Administração em 29 de Setembro de 1998.

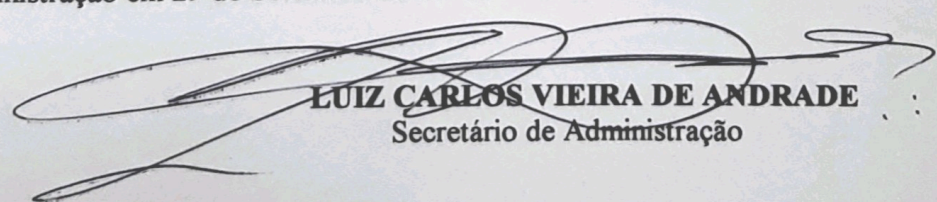
LUIZ CARLOS VIEIRA DE ANDRADE
Secretário de Administração

MEMORIAL DESCRITIVO

Assunto : Desdobro de lote

Endereço : Rua Victório Finamore , lote 05, quadra N ,
Loteamento Residencial Burck , Bairro Santo Antônio ,
Louveira - SP.

Proprietários : Ednilson Antônio da Rocha e
Cláudio Moraes.

SITUAÇÃO EXISTENTE

LOTE 05

De acordo com o projeto em anexo , inicia-se no ponto A e segue por 10m (dez metros) em confronto com a Rua Victório Finamore até o ponto B ; daí ~~DEFLITE~~ a direita por 25m (vinte e cinco metros) confrontando com o lote 06 até o ponto C ; daí ~~DEFLITE~~ a direita por 10m (dez metros) confrontando com o lote 16 até o ponto D ; daí ~~DEFLITE~~ a direita por 25m (vinte e cinco metros) confrontando com o lote 04 até o ponto A , ponto inicial desta descrição, encerrando a área de 250m².

SITUAÇÃO PRETENDIDA

LOTE 5A

De acordo com o projeto em anexo , inicia-se no ponto A e segue por 5m (cinco metros) em confronto com a Rua Victório Finamore até o ponto E ; daí ~~DEFLITE~~ a direita por 25m (vinte e cinco metros) confrontando com o lote 5B até o ponto F ; daí ~~DEFLITE~~ a direita por 5m (cinco metros) confrontando com o lote 16 até o ponto D ; daí ~~DEFLITE~~ a direita por 25m (vinte e cinco metros) confrontando com o lote 04 até o ponto A , ponto inicial desta descrição, encerrando a área de 125m².

LOTE 5B

De acordo com o projeto em anexo , inicia-se no ponto E e segue por 5m (cinco metros) em confronto com a Rua Victório Finamore até o ponto B ; daí ~~DEFLITE~~ a direita por 25m (vinte

APROVADA
Secretaria de Planejamento e Obras
Prefeitura Municipal de Louveira

Em 08/10/98

EDSON RICARDO M. PISSULIN
ENG.º CIVIL CREA 5060109128/D

Processo n.º 98/484-1

e cinco metros) confrontando com o lote 06 até o ponto C ; daí **DEFLETE** a direita por 5m (cinco metros) confrontando com o lote 16 até o ponto F ; daí **DEFLETE** a direita por 25m (vinte e cinco metros) confrontando com o lote 5A até o ponto E , ponto inicial desta descrição, encerrando a área de 125m².

Louveira 19 de MAIO 1998.

Ednilson Antônio da Rocha
Proprietário

Ednilson Antônio da Rocha

Evandro Carlos da Silva
Responsável técnico

Evandro Carlos da Silva
Engenheiro civil

ART n°: 5060266453 / 98 /

Cláudio Moraes
Proprietário (A)

Cláudio Moraes

2

Processo n.º 12.123/98
MUNICÍPIO DE LOUVEIRA
SECRETARIA DE PLANEJAMENTO E ORÇAMENTO

12/12/98
SECRETARIA DE PLANEJAMENTO E ORÇAMENTO
APROVADA

SECRETARIA DE PLANEJAMENTO E ORÇAMENTO

APROVADA

**Secretaria de Planejamento e Obras
Prefeitura Municipal de Louveira**

Em 08/10/2018



EDSON RICARDO M. PISSULIN
ENG.º CIVIL CREA 5060109128/D

Processo n.º 98/484-1

PROJETO COMPLETO

PROCESSO N°:

FOLHA:

FOLHA UNICA

OBRA: **DESDOBRO DE LOTE**LOCAL: RUA VICTORIO FINAMORE , N° _____
QUADRA N , LOTE 05 ,
RESIDENCIAL BURCK ,
BAIRRO SANTO ANTONIO, LOUVEIRA — SPPROP: EDNILSON ANTONIO DA ROCHA
CLAUDIO MORAES

SITUACAO SEM ESCALA

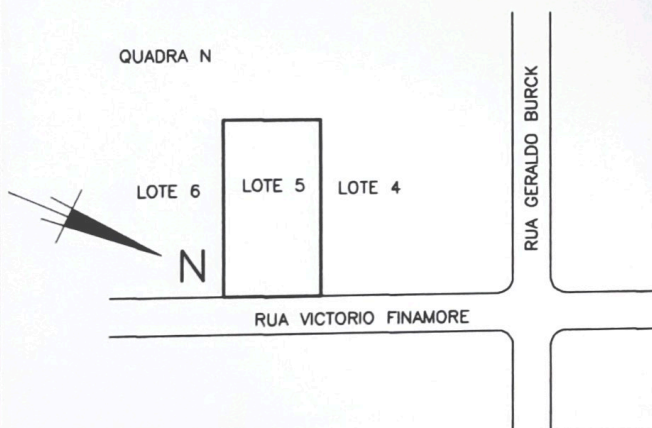
DECLARO QUE A APROVACAO DO PROJETO NAO
IMPLICA NO RECONHECIMENTO POR PARTE DA
PREFEITURA NO DIREITO DE PROPRIEDADE DO
TERRENO.

PROPRIETARIO (A)

EDNILSON ANTONIO DA ROCHA

AREAS EM m2

SITUACAO EXISTENTE

LOTE 5 2 5 0 . 0 0

SITUACAO PRETENDIDA

LOTE 5A 1 2 5 . 0 0

LOTE 5B 1 2 5 . 0 0

PROPRIETARIO (A)

CLAUDIO MORAES

ENGENHEIRO CIVIL

EVANDRO CARLOS DA SILVA

RESP. TEC. CREA N°: 5060266453 / D

ART N°: 5060266453 / 98 / 25

APROVADASecretaria de Planejamento e Obras
Prefeitura Municipal de Louveira

Em 08/09/98

EDSON RICARBO M. PISSULIN
ENG° CIVIL CREA 5060109128/D

Processo n.º 98/484-1

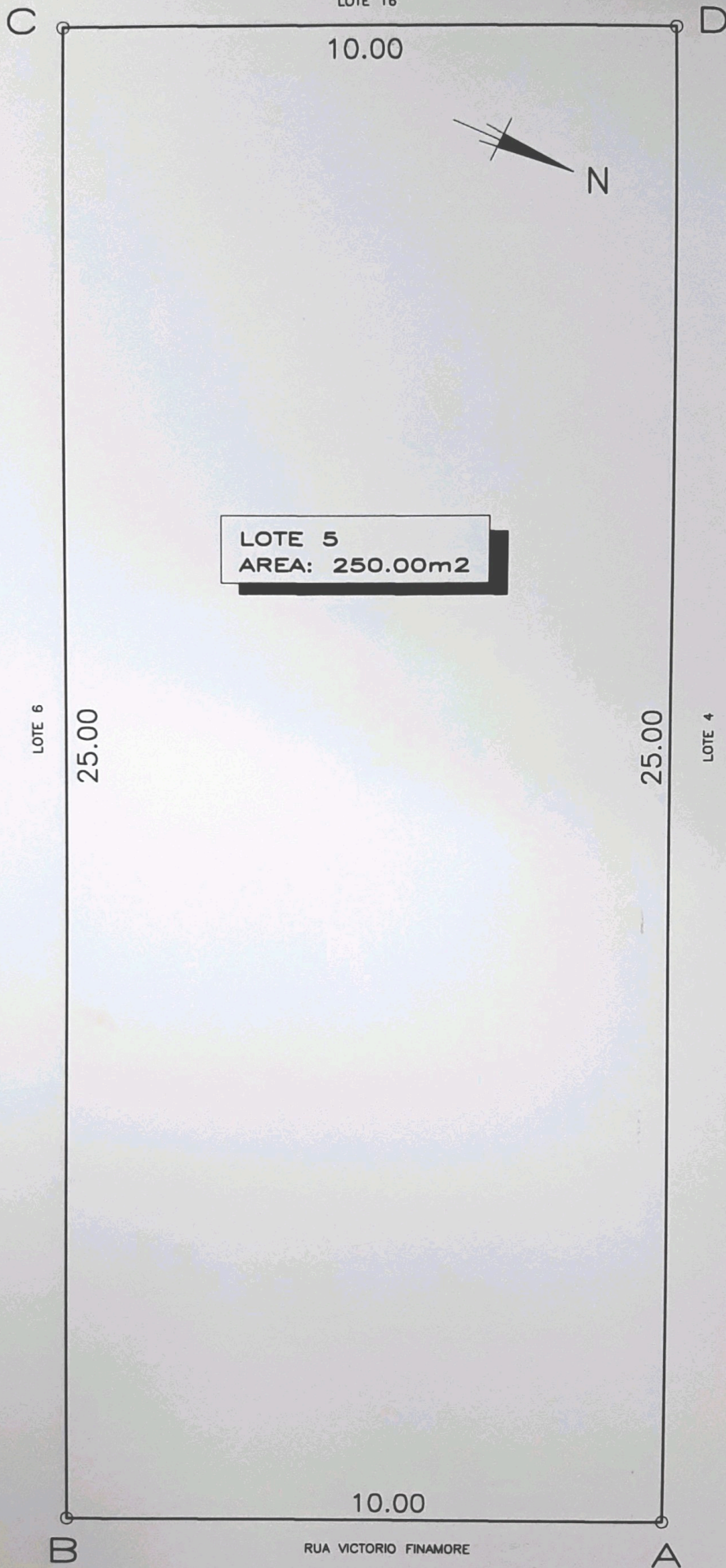

SITUACAO EXISTENTE

ESCALA : 1/100

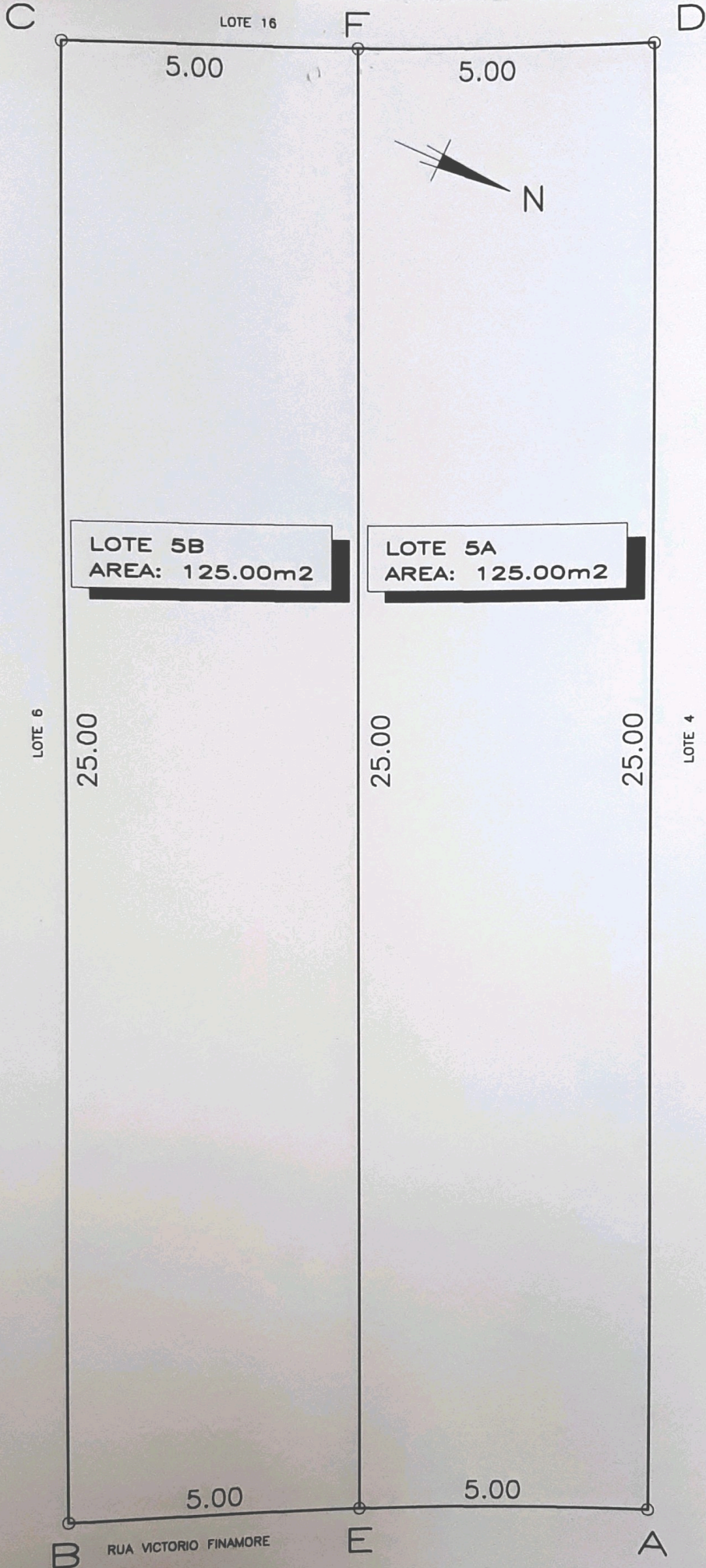

SITUACAO PRETENDIDA
ESCALA : 1/100