



# PREFEITURA MUNICIPAL DE LOUVEIRA

ESTADO DE SÃO PAULO

**DECRETO Nº 1.985/98  
DE 28 DE SETEMBRO DE 1998**

**DISPÕE SOBRE DESDOBRO DE LOTE**

**BENEDICTO DOS SANTOS NETTO,  
PREFEITO DO MUNICÍPIO DE  
LOUVEIRA - SP, NO USO DE SUAS  
ATRIBUIÇÕES LEGAIS, E,**

Considerando o processo administrativo nº  
98/411-3 de 12.03.98

Considerando as apreciações técnicas e  
jurídicas das Secretarias Competentes,

**DECRETA :**

**ARTIGO 1º - Fica aprovado o projeto de  
desdobro do lote 21, quadra C, situado na Rua Mário Pereira Dutra,  
Residencial Burck, Bairro Santo Antonio, neste Município de Louveira, de  
propriedade de FRANCISCO IRENE SIQUEIRA e JOSÉ MESSIAS DE  
SOUZA, passando os lotes a terem as seguintes medidas e descrições:**





# PREFEITURA MUNICIPAL DE LOUVEIRA

ESTADO DE SÃO PAULO

*Decreto n° 1.985/98*

2

## SITUAÇÃO DESDOBRADA:

**LOTE 21A:** Tem início no marco A segue em linha reta a distância de 5,00m até o ponto F confrontando com a rua Mário Pereira Dutra, deflete a esquerda a distância de 25,00m até o ponto E confrontando com o lote 21-B, deflete a esquerda a distância de 5,00m até o ponto D confrontando com a prioridade de Benedito dos Santos, deflete a esquerda a distância de 25,00m confrontando com o lote 22 até o marco A onde teve início esta descrição encerrando uma área de 125,00 m<sup>2</sup>.

**LOTE 21B:** Tem início no marco F segue em linha reta a distância de 5,00m até o ponto B, confrontando com a rua Mário Pereira Dutra, deflete a esquerda a distância de 25,00m até o ponto C confrontando com o lote 20, deflete a esquerda a distância de 5,00m até o ponto E confrontando com a propriedade de Benedito dos Santos, deflete a esquerda a distância de 25,00m confrontando com o lote 21-A até o marco F onde teve início esta descrição encerrando uma área de 125,00 m<sup>2</sup>.

**ARTIGO 2º** - Fica autorizado o registro perante o Cartório Competente, após cumpridas demais diligências pertinentes.

**ARTIGO 3º** - Este decreto entra em vigor na data de sua publicação, revogadas as disposições em contrário.

PREFEITURA MUNICIPAL DE LOUVEIRA  
Em 28 de setembro de 1998

  
**BENEDICTO DOS SANTOS NETTO**  
Prefeito Municipal

Publicado e registrado na Secretaria de Administração em 28 de Setembro de 1998.

  
**LUIZ CARLOS VIEIRA DE ANDRADE**  
Secretário de Administração



# MEMORIAL DESCRITIVO DE DESDOBRAMENTO DE LOTE

LOCAL - Rua Mário Pereira Dutra, Qd. C, Lt 21, Lot. Res. Burck Bairro Santo Antonio Louveira - SP.

PROP. - Francisco Irene Siqueira / José Messias de Souza

ÁREA - 250.00 M<sup>2</sup>.

## SITUAÇÃO ATUAL LOTE 21

Tem início no marco A segue em linha reta a distância de 10.00 m até o ponto B confrontando com a rua Mário Pereira Dutra, deflete a esquerda a distância de 25.00 m até o ponto C confrontando com o lote 20, deflete a esquerda a distância de 10.00 m até o ponto D confrontando com a propriedade de Banedito dos Santos, deflete a esquerda a distância de 25.00 m confrontando com o lote 22 até o marco A onde teve início esta descrição encerrando uma área de 250.00 m<sup>2</sup>.

## SITUAÇÃO PRETENDIDA LOTE 21-A

Tem início no marco A segue em linha reta a distância de 5.00 m até o ponto F confrontando com a rua Mário Pereira Dutra, deflete a esquerda a distância de 25.00 m até o ponto E confrontando com o lote 21-B, deflete a esquerda a distância de 5.00 m até o ponto D confrontando com a propriedade de Banedito dos Santos, deflete a esquerda a distância de 25.00 m confrontando com o lote 22 até o marco A onde teve início esta descrição encerrando uma área de 125.00 m<sup>2</sup>.

## SITUAÇÃO PRETENDIDA LOTE 21-B

Tem início no marco F segue em linha reta a distância de 5.00m até o ponto B confrontando com a rua Mário Pereira Dutra, deflete a esquerda a distância de 25.00 m até o ponto C confrontando com o lote 20, deflete a esquerda a distância de 5.00 m até o ponto E confrontando com a propriedade de Banedito dos Santos, deflete a esquerda a distância de 25.00m confrontando com o lote 21-A até o marco F onde teve início esta descrição encerrando uma área de 125.00 m<sup>2</sup>.

Louveira 11 de Março de 1.998

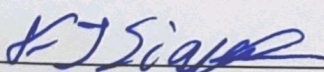
  
Francisco Irene Siqueira

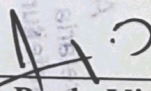
  
Francisco de Paula Vitor Moreira  
Eng. Civil/ Sanitarista  
Crea 5060146476

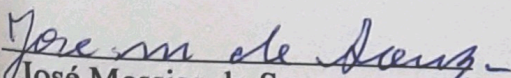
  
José Messias de Souza



**APROVADA**  
Secretaria de Planejamento e Obras  
Prefeitura Municipal de Louveira

Em 12/08/98

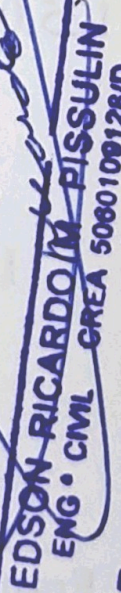
  
**EDSON RICARDO M. PISSULIN**  
ENG. CIVIL CREA 5080109128/D

Processo n.º 98/4M-3



PROJETO COMPLETO

5

F.U.

DESDOBRO DE LOTE

PROPRIETÁRIOS : FRANCISCO IRENE SIQUEIRA  
JOSÉ MESSIAS DE SOUZA

LOCAL: R. MÁRIO P. DUTRA, LT. 21, QD. "C," - LOT. RESID. BURCK  
B. STº ANTONIO, LOUVEIRA, SP

ESCALA : 1:200

MAR / 98

SITUAÇÃO S/ ESCALA

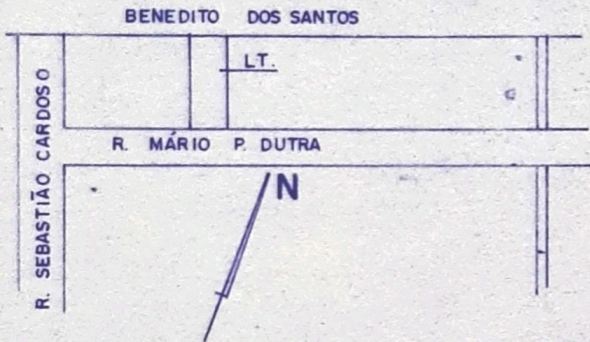

DECLARO QUE A APROVAÇÃO DO PROJETO NÃO  
IMPLICA NO RECONHECIMENTO POR PARTE DA  
PREFEITURA DO DIREITO DE PROPRIEDADE DO  
IMÓVEL.

*Francisco I. Siqueira*

FRANCISCO I. SIQUEIRA PROP

*Jose m de Souza*

JOSE M. SOUZA - PROP

ÁREA EM M<sup>2</sup>

SITUAÇÃO ATUAL

LOTE 21 250,00

SITUAÇÃO PRETENDIDA

LOTE 21A 125,00

LOTE 21B 125,00

*F.V.C.*  
FRANCISCO P. VITOR MOREIRA  
ENGº CIVIL - RESP. TÉCNICO  
CREA 5060146476  
ART 128193

APROVADA  
Secretaria de Planejamento e Obras  
Prefeitura Municipal de Louveira

Em 11/08/98

*Edson Ricardo M. Pissulin*  
EDSON RICARDO M. PISSULIN  
ENGº CIVIL CREA 5060109128/D

Processo n.º 98/411-3



BENEDITO DOS SANTOS

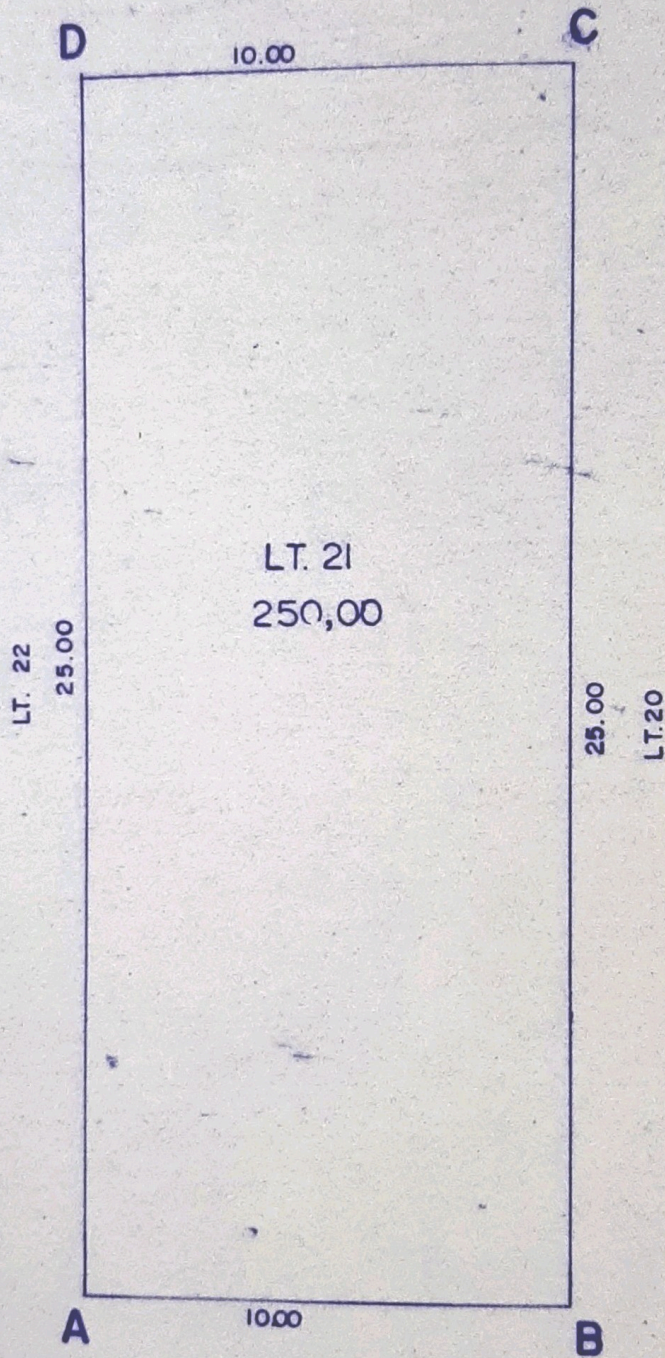

R. MÁRIO P. DUTRA

SITUAÇÃO ATUAL



BENEDITO DOS SANTOS

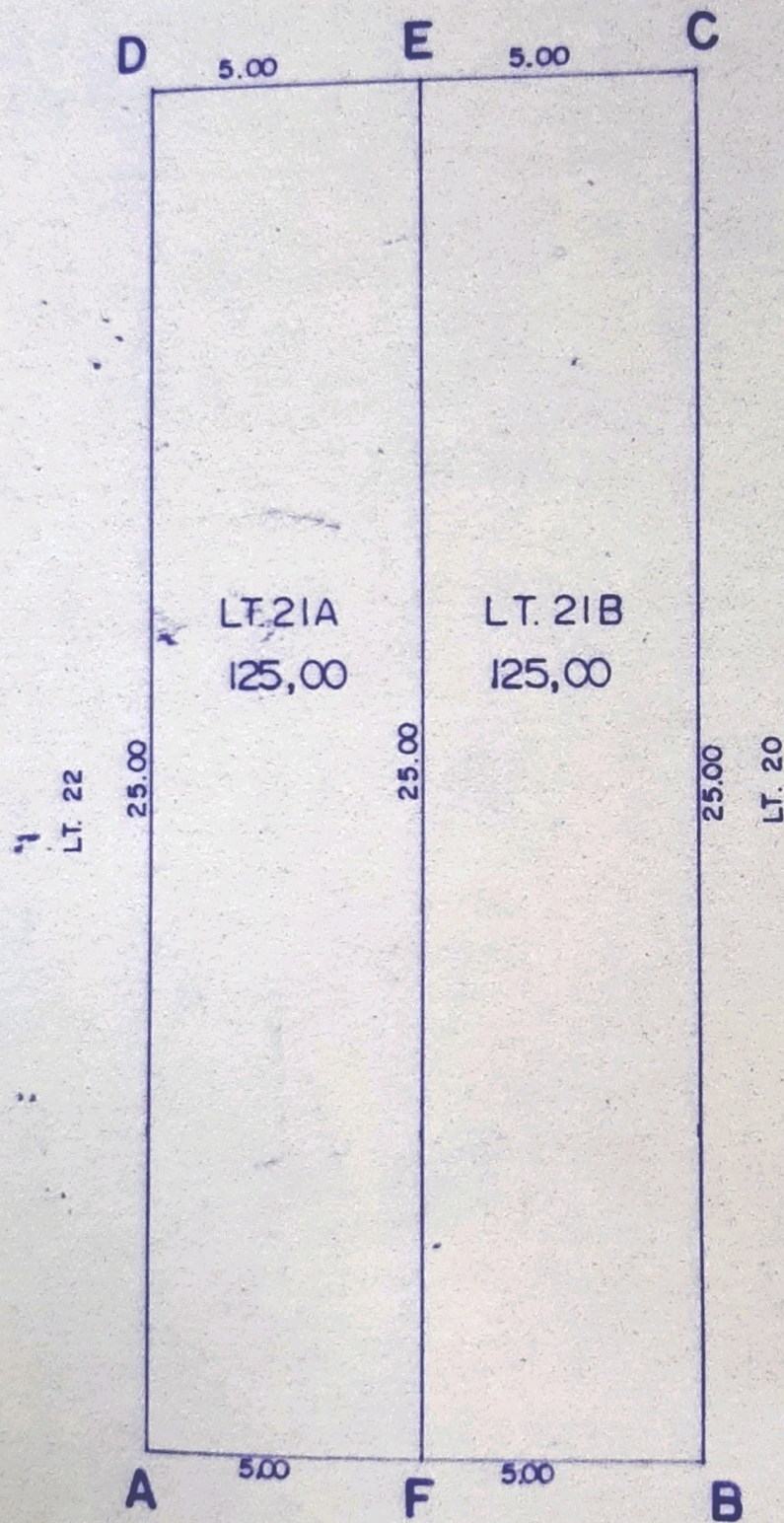

R. MARIO P. DUTRA

SITUAÇÃO PRETENDIDA