



PREFEITURA MUNICIPAL DE LOUVEIRA

ESTADO DE SÃO PAULO



**DECRETO Nº 2.340/2000
DE 05 DE SETEMBRO DE 2000**

**DISPÕE SOBRE UNIFICAÇÃO DE
ÁREAS.**

**BENEDICTO DOS SANTOS NETTO,
PREFEITO DO MUNICÍPIO DE
LOUVEIRA - SP, NO USO DE SUAS
ATRIBUIÇÕES LEGAIS, E,**

Considerando o processo administrativo nº
2000/4287 de 11/07/2000;

Considerando as apreciações técnicas e
jurídicas das Secretarias Competentes,

DECRETA :

ARTIGO 1º - Fica aprovado o projeto de
unificação das áreas A, C e D, situadas na Rua Natal Tarallo, Vila Pasti,
neste Município de Louveira, de propriedade de **ALCIDES NIERO
JUNIOR E CÁSSIO LUIZ NIERO**, passando a área a ter as seguintes
medidas e descrições:

**PREFEITURA MUNICIPAL DE LOUVEIRA**

ESTADO DE SÃO PAULO

Decreto nº 2.340/2000

2

**SITUAÇÃO UNIFICADA:**

LOTE UNIFICADO ACD: Situado na lateral esquerda de quem da Rua Tiradentes, entra na Rua Natal Tarallo (antiga Rua sem denominação) em direção ao lote à 40,00 m da intersecção destas ruas; assim inicia no ponto 4 A e segue 25,00m em reta até o ponto 9 A, confrontando com Alcides Niero Junior; daí deflete à direita e segue 16,80m em reta até o ponto 9, confrontando com o lote B de Francisco de Assis Penteadado e Roberto Tadeu Franco Penteadado; daí deflete à esquerda e segue 15,20m em reta até o ponto 8, confrontando com o lote B de Francisco de Assis Penteadado e Roberto Tadeu Franco Penteadado; daí deflete à direita e segue 12,80 m pelo rio Capivari até o ponto 8 A, confrontando com o Rio Capivari ; daí deflete à direita e segue 35,90m em reta até o ponto 4 B, confrontando com o terreno E; daí deflete à direita e segue 30,00m em reta até o ponto inicial 4 A, confrontando com a Rua Natal Tarallo (antiga Rua sem denominação), perfazendo assim a área de 908,45 m².

ARTIGO 2º - Fica autorizado o registro perante o Cartório Competente, após cumpridas demais diligências pertinentes.

ARTIGO 3º - Este Decreto entrará em vigor na data de sua publicação , revogadas às disposições em contrário.

PREFEITURA MUNICIPAL DE LOUVEIRA

Em 05 de setembro de 2000

BENEDITO DOS SANTOS NETTO

Prefeito Municipal

Publicado e registrado na Secretaria de Administração em 05 de setembro de 2000.

LUIZ CARLOS VIEIRA DE ANDRADE

Secretário de Administração

**MEMORIAL DESCRITIVO****SUNTO:** Unificação de áreas**OPRIETÁRIO:** Alcides Niero Júnior e Cássio Luiz Niero**O:** Rua Natal Tarallo, Vila Pasti, Louveira - SP.**CAL:** Município de Louveira - SP.**REAS, LIMITES E CONFRONTAÇÕES:****UAÇÃO ATUAL:** - conforme matrículas

TE A: Com área de 250.00 m², medindo: 10.00m de frente para a Rua Natal Tarallo; (Antiga Rua sem denominação) igual medida nos fundos, onde confronta com propriedade de Francisco de Assis Penteadado e Roberto Tadeu Franco Penteadado; por 25,00m da frente aos fundos, de ambos os lados, confrontando do lado direito de quem da via pública olha para o imóvel, com terreno de propriedade de Alcides Niero Júnior e Cássio Luiz Niero; e, do lado esquerdo com uma casa residencial de propriedade de Alcides Niero Júnior.

TE C: Com área de 282.45 m², medindo: 10.00m de frente para a Rua Natal Tarallo, antiga Rua sem denominação especial, do ponto 4 ao A; do lado direito de quem da via pública olha o terreno, mede 39.30m do ponto A ao G, da frente aos fundos, confrontando com o terreno designado por "D", do lado esquerdo, mede 25.00m do ponto 4 ao 10, confrontando com o terreno designado por "A", e de deflete à direita numa distância de 6,80m, do ponto 10 ao 9; de deflete à esquerda numa distância de 20m, do ponto 9 ao 8, confrontando nesses pontos com o terreno designado por "B", e nos fundos, mede 2,40m dos pontos 8 ao G, confrontando com o rio Capivari.

TE D: Com área de 376,00 m², medindo: 10.00m de frente para a Rua Natal Tarallo, antiga rua sem denominação; do lado direito de quem da via pública olha o terreno, mede 35.90m da frente aos fundos, confrontando com o terreno designado pela letra "E"; do lado esquerdo, mede 39.30m da frente aos fundos, confrontando com o terreno designado pela letra "C"; e nos fundos, mede 10.40m, confrontando com o rio Capivari.

UAÇÃO UNIFICADA

TE UNIFICADO ACD: Situado na lateral esquerda de quem da Rua Tiradentes, entra na Rua Natal Tarallo (antiga Rua sem denominação) em direção ao lote, à 40,00m da intersecção destas ruas; o terreno inicia no ponto 4A e segue 25,00m em reta até o ponto 9A, confrontando com Alcides Niero Júnior; daí deflete à direita e segue 16,80m em reta até o ponto 9, confrontando com o lote B de Francisco de Assis Penteadado e Roberto Tadeu Franco Penteadado; daí deflete à esquerda e segue 10,00m em reta até o ponto 8, confrontando com o lote B de Francisco de Assis Penteadado e Roberto Tadeu Franco Penteadado; daí deflete à direita e segue 12,80m pelo rio Capivari até o ponto 8A, confrontando com o Rio Capivari; daí deflete à direita e segue 35,90m em reta até o ponto 4B, confrontando com o terreno E; daí deflete à direita e segue 30,00m em reta até o ponto inicial 4A, confrontando com a Rua Natal Tarallo (antiga Rua sem denominação); perfazendo assim a área de 45m².

Louveira, 10 de Julho de 2000.

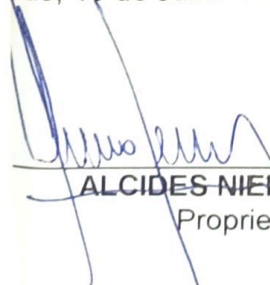
ALCIDES NIERO JUNIOR
Proprietário

CÁSSIO LUIZ NIERO
Proprietário

Responsável Técnico
JOSE CARLOS FERRAGUT
Engenheiro Civil - CREA: 178.700/D

Projeto Completo

00 F. 34 U



Unificacao de areas

Proprietario: ALCIDES NIERO JUNIOR E
CASSIO LUIZ NIERO

Local: Rua Natal Tarallo, Vila Pasti

Sito: Louveira - SP.

Escala: 1/100

Situacao s/ escala

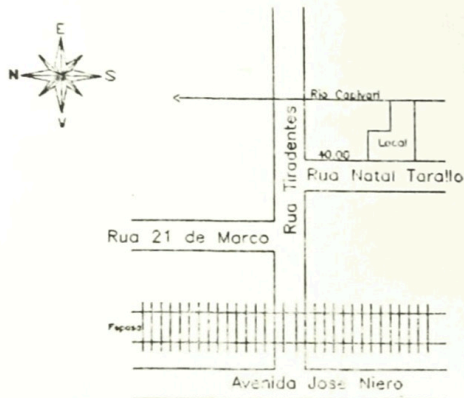

Declaro que a aprovacao do projeto nao implica no reconhecimento por parte da Prefeitura do direito de propriedade do terreno.

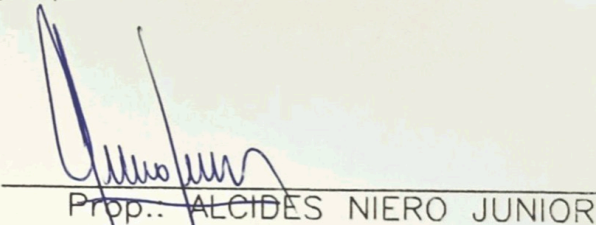
Prop.: ALCIDES NIERO JUNIOR

Prop.: CASSIO LUIZ NIERO

Areas m²

SITUACAO ATUAL

Lote A	250.00
Lote C	282.45
Lote D	376.00

SITUACAO UNIFICADA

Lote Unificado ACD	908.45
--------------------	--------

Responsavel Tecnico
JOSÉ CARLOS FERRAGUT
Engenheiro Civil - CREA: 178.700/D

APROVADA

Secretaria de Planejamento e Obras
Prefeitura Municipal de Louveira

Em 30/08/2000

VIVIANI CHRISTINA MOTTA STECH
ENG.º CIVIL - CREA 6 081 063 371

Processo n.º 2000/287

SITUACAO ATUAL

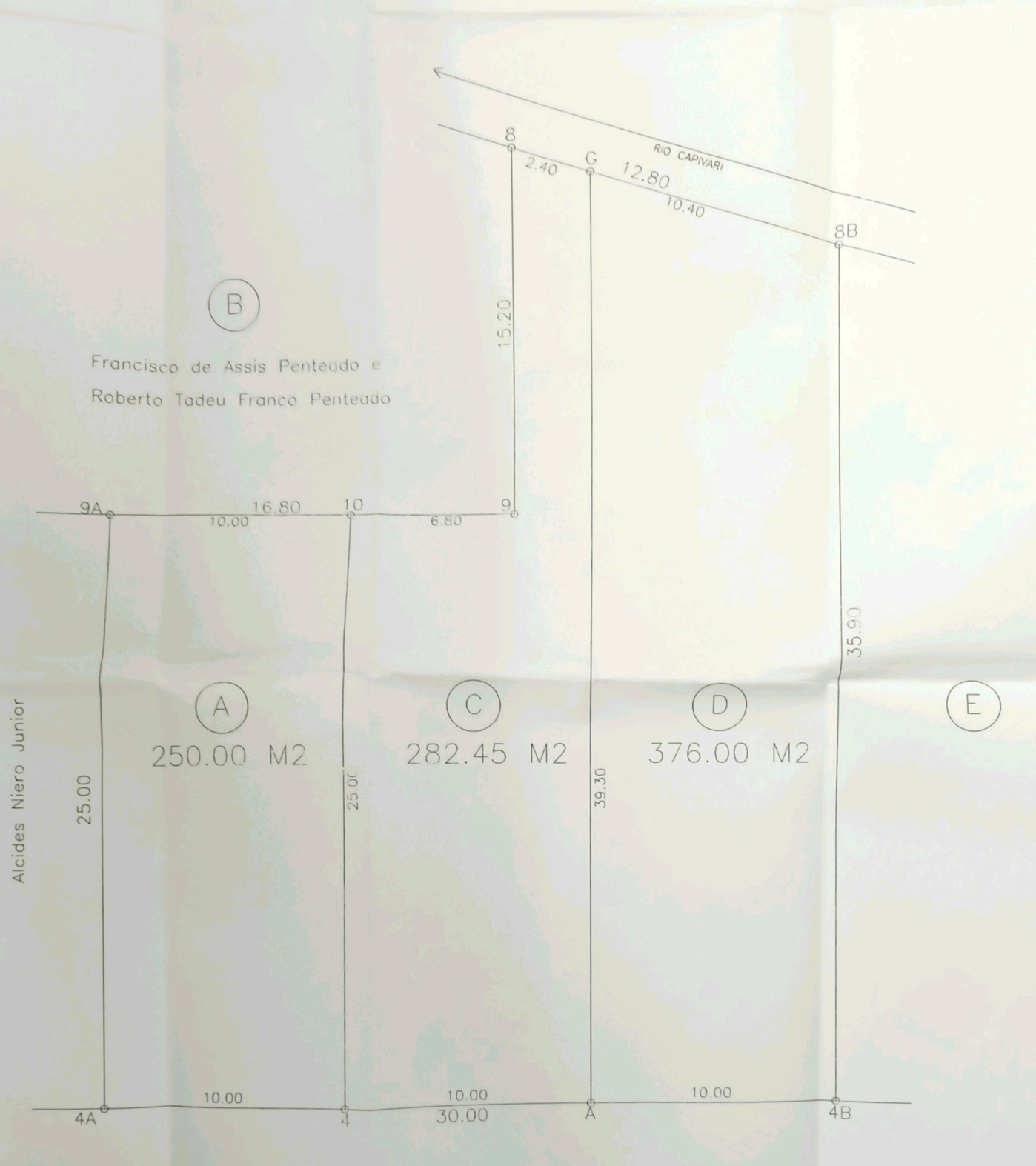

RUA NATAL TARALLO (ANTIGA RUA SEM DENOMINACAO)

SITUACAO UNIFICADA



Francisco de Assis Penteadó e
Roberto Tadeu Franco Penteadó

RUA NATAL TARALLO (ANTIGA RUA SEM DENOMINACAO)