



PREFEITURA MUNICIPAL DE LOUVEIRA

ESTADO DE SÃO PAULO

**DECRETO Nº 1.894/98
DE 11 DE MAIO DE 1998**

DISPÕE SOBRE DESDOBRO DE LOTE

**BENEDICTO DOS SANTOS NETTO,
PREFEITO DO MUNICÍPIO DE
LOUVEIRA - SP, NO USO DE SUAS
ATRIBUIÇÕES LEGAIS, E,**

Considerando o processo administrativo nº
97/422-9 de 24.06.97

Considerando as apreciações técnicas e
jurídicas das Secretarias Competentes,

DECRETA :

**ARTIGO 1º - Fica aprovado o projeto de
desdobro do lote 27, da quadra D, situado na Rua 06 , Residencial Serra
Azul, Bairro Santo Antonio, neste Município de Louveira, de propriedade
de IRANILTO MARTINS E ELENIR GOMES DE OLIVEIRA,
passando o lote a ter as seguintes medidas e descrições:**



PREFEITURA MUNICIPAL DE LOUVEIRA

ESTADO DE SÃO PAULO

Decreto n° 1.894/98

2

SITUAÇÃO DESDOBRADA:

LOTE 27-A: Tem início no marco A, daí deflete a direita percorre a distância de 5,00 m até o ponto E confrontando com o lote 03, deflete a direita percorre a distância de 25,00 m até o ponto F confrontando com o lote 27B, deflete a direita distância de 5,00 m até o ponto D confrontando com a Rua 06, deflete a direita percorre a distância de 25,00 m confrontando com o lote 28, até o marco A onde teve início esta descrição encerrando uma área de 125,00 m².

LOTE 27-B: Tem início no marco E daí deflete a direita a distância de 5,00 m até o ponto B confrontando com o lote 03, 04, deflete a direita distancia de 25,00 m até o ponto C confrontando com o lote 26, deflete a direita percorre a distancia de 5,00 m até o ponto F confrontando com a rua 06, deflete a direita percorre a distancia de 25,00 m confrontando com o lote 27 A até o marco E onde teve início esta descrição encerrando uma área de 125,00 m².

ARTIGO 2° - Fica autorizado o registro perante o Cartório Competente, após cumpridas demais diligências pertinentes.

ARTIGO 3° - Este decreto entra em vigor na data de sua publicação, revogadas as disposições em contrário.

PREFEITURA MUNICIPAL DE LOUVEIRA

Em 11 de Maio de 1998

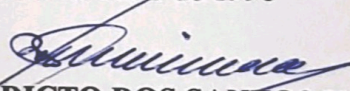
BENEDICTO DOS SANTOS NETTO

Prefeito Municipal

Publicado e registrado na Secretaria de Administração em 11 de Maio de 1998.

LUIZ CARLOS VIEIRA DE ANDRADE
Secretário de Administração

PROTOCOLO
Nº 422/97
FLS 40

MEMORIAL DESCRITIVO DE DESDOBRO DE LOTE

LOCAL - Rua 06, Qd. D, Lt 27, Residencial Serra Azul Bairro Santo Antonio Louveira - SP.
PROP. - Iranilto Martins / Elenir Gomes de Oliveira.
ÁREA - 250.00 m².

DESCRIÇÃO SITUAÇÃO ATUAL LOTE 27 DA QD. D.

Lote 27 tem inicio no marco A, daí deflete a direita a distancia de 10.00 m até o ponto B, confrontando com o lote 03, 04, deflete a direita percorre a distancia de 25.00 m até o ponto C confrontando com o lote 26, daí deflete a direita até o ponto D a distancia de 10.00 m confrontando com a rua 06, deflete a direita percorre a distancia de 25.00 m confrontando com o lote 28 até o marco A onde teve inicio esta descrição encerrando uma área de 250.00 m².

SITUAÇÃO PRETENDIDA LOTE 27 - A

Lote 27 -A, tem inicio no marco A, daí deflete a direita percorre a distancia de 5.00 m até o ponto E confrontando com o lote 03, deflete a direita percorre a distancia de 25.00 m até o ponto F confrontando com o lote 27-B, deflete a direita distancia de 5.00 m até o ponto D confrontando com a rua 06, deflete a direita percorre a distancia de 25.00 m confrontando com o lote 28, até o marco A onde teve inicio esta descrição encerrando uma área de 125.00 m².

SITUAÇÃO PRETENDIDA LOTE 27 - B

Lote 27 - B, tem inicio no marco E daí deflete a direita a distancia 5.00 m até o ponto B confrontando com o lote 03,04, deflete a direita distancia de 25.00 m até o ponto C confrontando com o lote 26, deflete a direita percorre a distancia de 5.00 m até o ponto F confrontando com a rua 06, deflete a direita percorre a distancia de 25.00 m confrontando com o lote 27-A ate o marco E onde teve inicio esta descrição encerrando uma área de 125.00 m².

Louveira 10 de Junho de 1.997

Iranilto Martins
Iranilto Martins

Elenir Gomes de Oliveira
Elenir Gomes de Oliveira

FRANCISCO DE PAULA V. MOREIRA
Engº Civil Sanitarista
CRPA 060.146.476

PROJETO COMPLETO

F.U.

DESDOBRO DE LOTE

PROPRIETÁRIOS: IRANILTO MARTINS
ELENIR GOMES DE OLIVEIRA

PROTÓCOLO
Nº 422/98
FLS 018

LOCAL: RUA 6, LT. 27, QD. "D" - RES. SERRA AZUL - B. STº
ANTONIO - LOUVEIRA, SP

ESC.: 1:200

MAIO/97

SITUAÇÃO S/ ESCALA

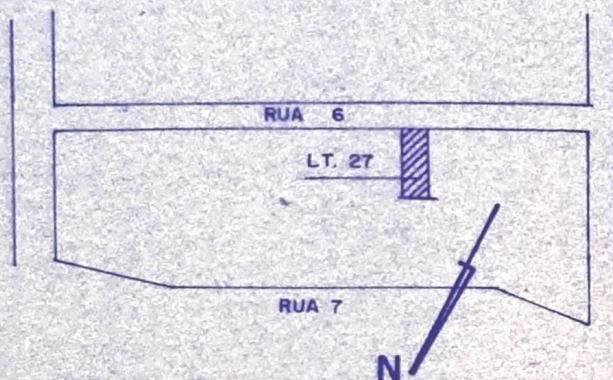

DECLARO QUE A APROVAÇÃO DO PROJETO NÃO IMPLICA
NO RECONHECIMENTO POR PARTE DA PREFEITURA DO DI-
REITO DE PROPRIEDADE DO TERRENO

f Iranilto Martins
IRANILTO MARTINS - PROP

ÁREA EM M²

SITUAÇÃO ATUAL
LOTE 27 250,00

SITUAÇÃO PRETENDIDA
LOTE 27A 125,00
LOTE 27B 125,00

r Elenir G. Oliveira
ELENIR G. OLIVEIRA - PROP

f Francisco P. Vitor Moreira
FRANCISCO P. VITOR MOREIRA
ENGº CIVIL - RESP. TÉCNICA
CREA 5060146476
ART 98013

APROVADA
Secretaria de Obras e Viação
Prefeitura Municipal de Louveira
Em 22/04/98

Jorge Luiz Vernaglia
JORGE LUIZ VERNAGLIA
ENGº CIVIL - CREA 0801180719

PROCESSO Nº 98/422-9

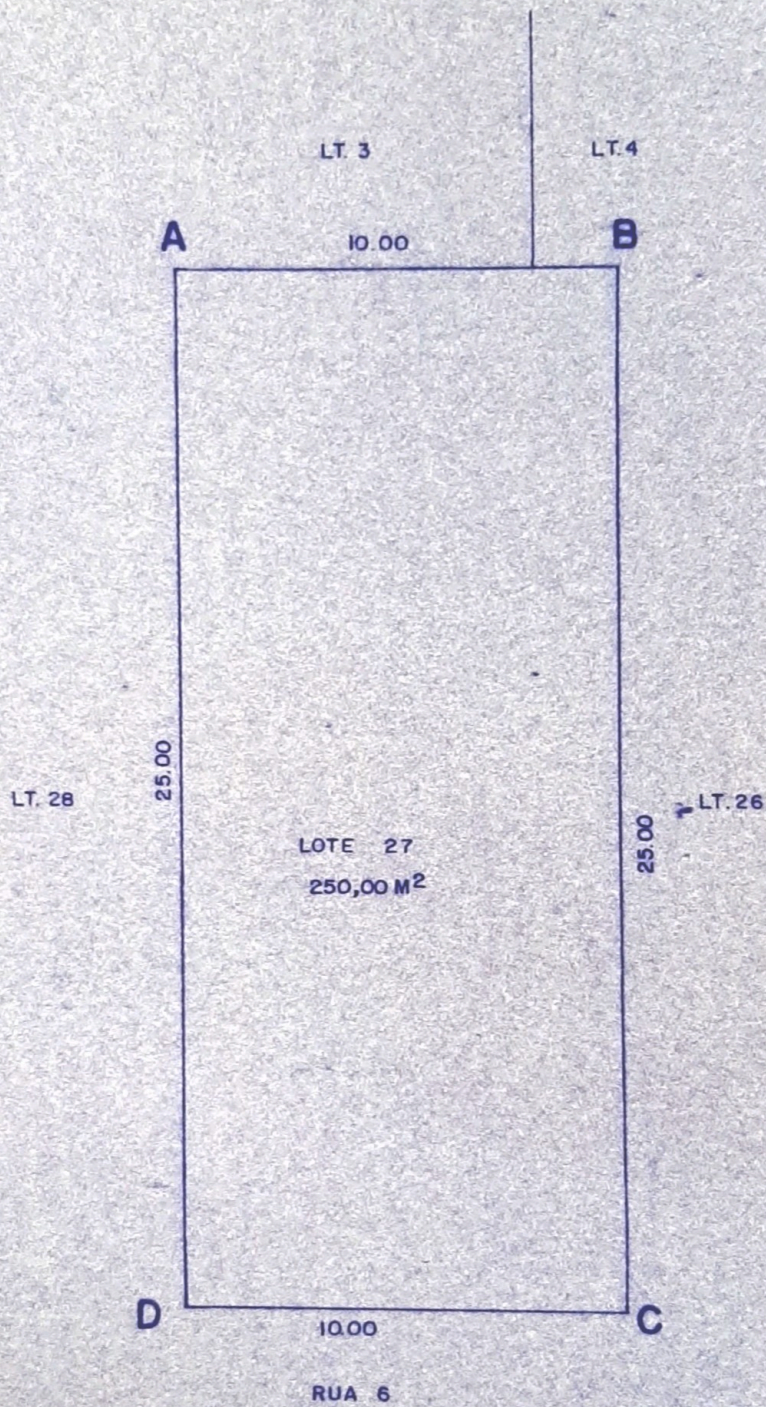

SITUAÇÃO ATUAL

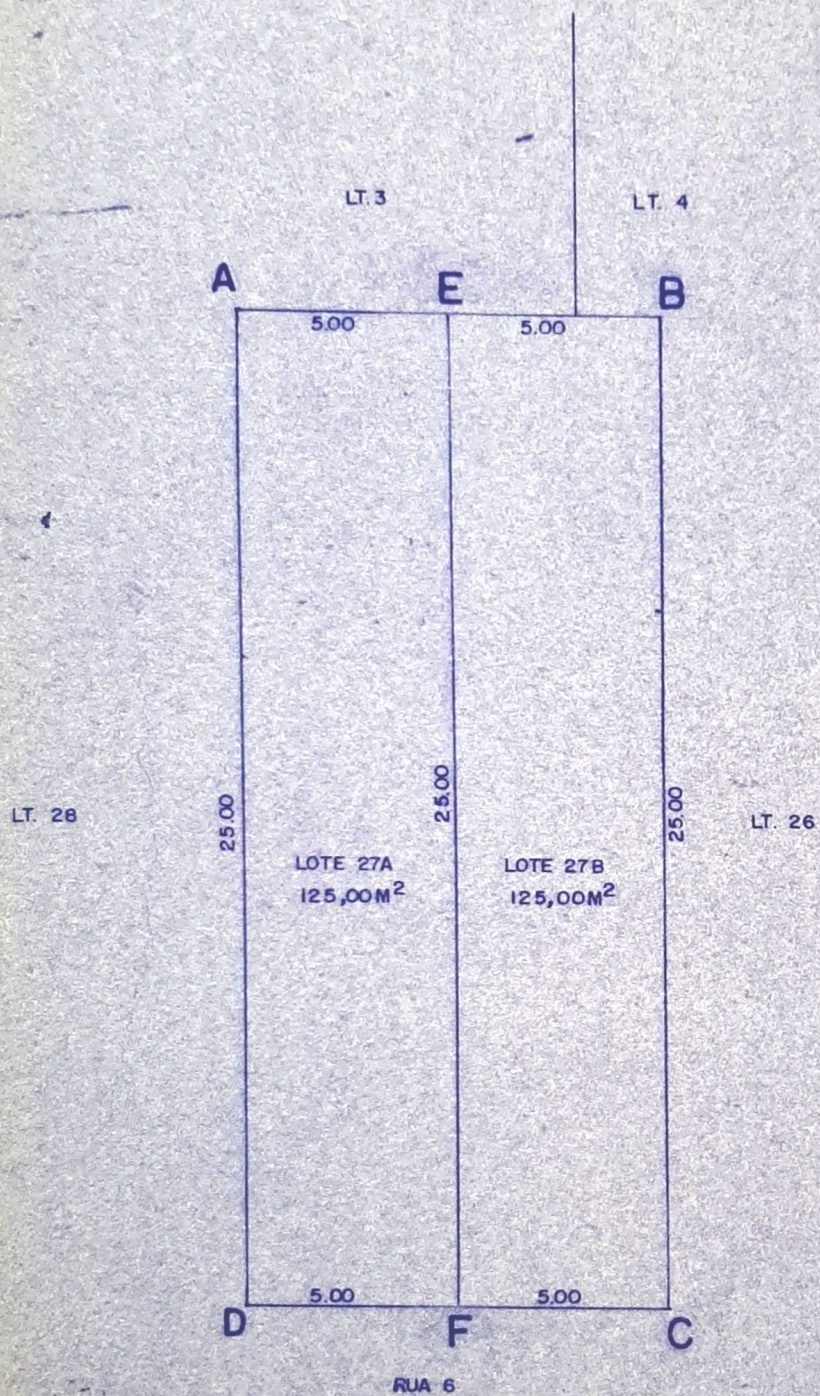

SITUAÇÃO PRETENDIDA

PROJETO COMPLETO

F.U.

DESDOBRO DE LOTE

PROPRIETÁRIOS: IRANILTO MARTINS
ELENIR GOMES DE OLIVEIRA

PROTÓCOLO
Nº 422/98
FLS. 11

26

LOCAL: RUA 6, LT. 27, QD. "D" - RES. SERRA AZUL - B. STº
ANTONIO - LOUVEIRA, SP

ESC.: 1:200

MAIO/97

SITUAÇÃO S/ ESCALA

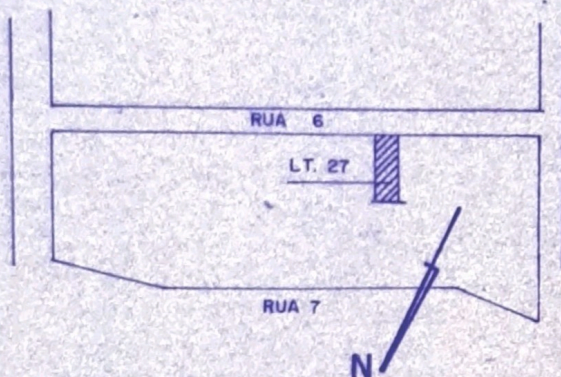

DECLARO QUE A APROVAÇÃO DO PROJETO NÃO IMPLICA
NO RECONHECIMENTO POR PARTE DA PREFEITURA DO DI-
REITO DE PROPRIEDADE DO TERRENO.

Iranilto Martins
IRANILTO MARTINS - PROP.

ÁREA EM M²

SITUAÇÃO ATUAL
LOTE 27 250,00

SITUAÇÃO PRETENDIDA
LOTE 27A 125,00
LOTE 27B 125,00

Elenir G. Oliveira
ELENIR G. OLIVEIRA - PROP.

F.V.M.
FRANCISCO P. VITOR MOREIRA
ENGº CIVIL - RESP. TÉCNICA
CREA 5060146476

ART 98 013

APROVADA
Secretaria de Obras e Viação
Prefeitura Municipal de Louveira
Em 22/04/98

Jorge Luiz Vernaglia
JORGE LUIZ VERNAGLIA
ENGº CIVIL - CREA 0801186716

Protocolo Nº 98/422-9