

TITULO:

PROJETO DE TERRAPLENAGEM

FOLHA:

6/6 ⁰⁴⁵

OBRA : **LOTEAMENTO RESIDENCIAL AZIZ LOUVEIRA**

PROPRIETÁRIO : **LORIS S. MALUF E OUTROS**

LOCAL : **ESTRADA DA BAIÁ (LUV - 358)
MUNICÍPIO DE LOUVEIRA - S.P.**

ESCALA : **1 : 1000**

PROJETISTA: CARLOS PARADA

DATA: 10/JULHO/2001

SITUAÇÃO S/ ESCALA:

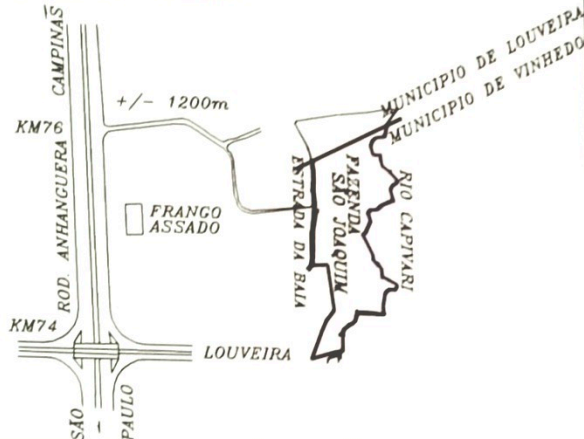

DECLARO QUE A APROVAÇÃO DO PROJETO NÃO IMPLICA NO RECONHECIMENTO POR PARTE DA PREFEITURA DO DIREITO DE PROPRIEDADE DO TERRENO.

[Signature]
PROPRIETÁRIO:
LORIS S. MALUF E OUTROS

AUTOR DO PROJETO.
ARQTA: PAULA EMÍLIA ZANETTI CORDEIRO
CREA: 5080620323
ART: 0471908

[Signature]
RESP. TEC.:
ENG: JAIRO WAJS
CREA: 0801855861
ART: 0471909

ÁREAS :

DISCRIMINAÇÃO	m2	%
275 LOTES	151.584,78	41,65
SIST. LAZER	131.611,12	36,16
ÁREA INSTITUCIONAL	21.286,49	5,84
SISTEMA VIÁRIO	59.479,15	16,35
TOTAL GERAL	363.941,52	100,00

APROVADA

Secretaria de Obras e Serviços Públicos
Prefeitura Municipal de Louveira

Em 21/12/2001

[Signature]
EDSON RICARDO M. PISSULIN
Eng.º Civil - CREA 5060109128/D

Processo n.º 2001/5429





LEGENDA

- CORTE
- ATERRO

OBS. - O VOLUME TOTAL DE CORTE É: 33.271,46 m³
 O VOLUME TOTAL DE ATERRO É: 19.647,08 m³

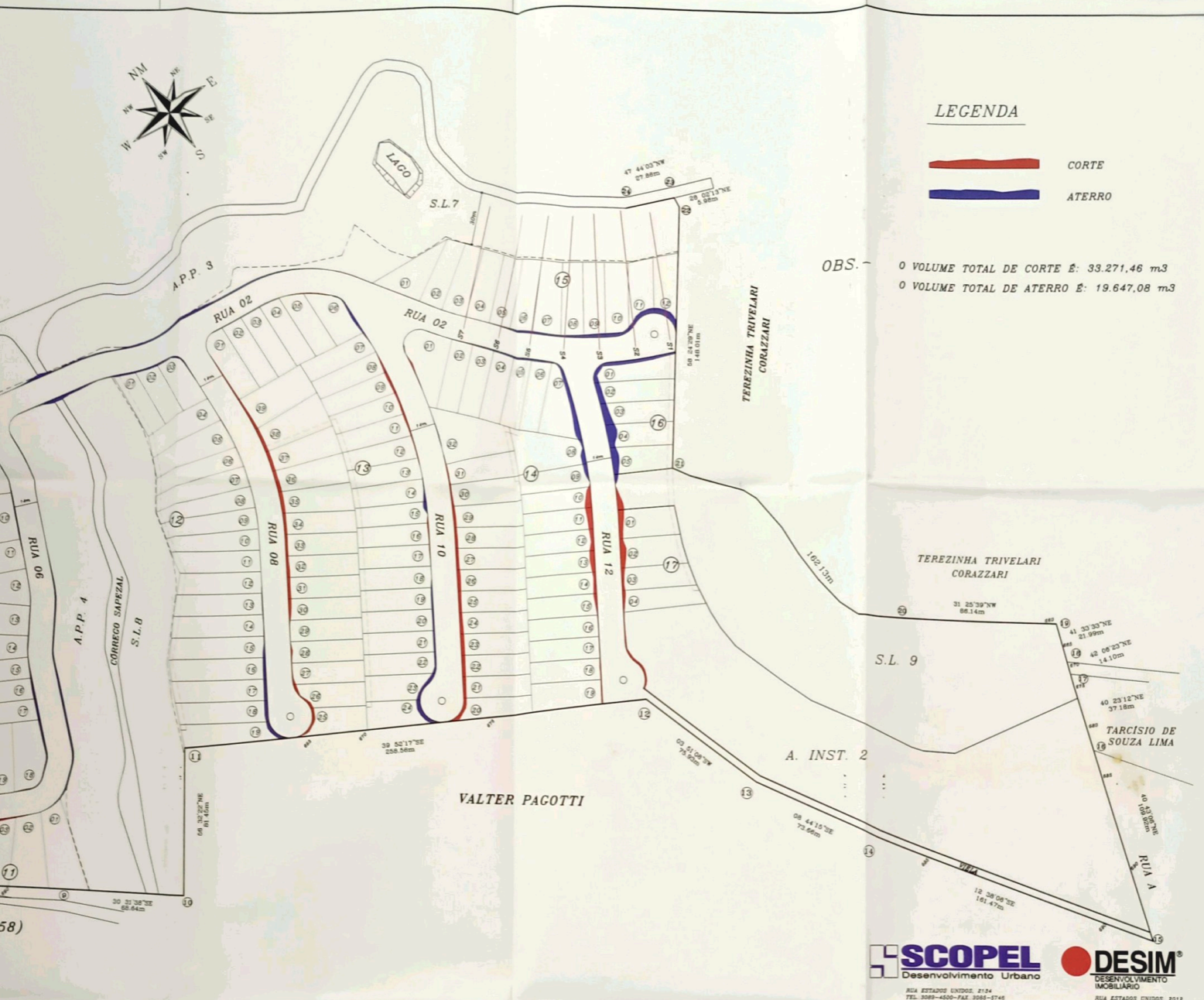

SCOPEL
Desenvolvimento Urbano

RUA ESTADOS UNIDOS, 2104
TEL: 3088-4500 - FAX: 3088-8746
E-MAIL: scope@scopeul.com.br

DESIM
DESENVOLVIMENTO IMOBILIÁRIO

RUA ESTADOS UNIDOS, 2012
TEL: 3088-1500

TÍTULO: PROJETO DE TERRAPLENAGEM		4.04FB																		
OBRA: LOTEAMENTO RESIDENCIAL AZIZ LOUVEIRA		FOLHA: 6/6																		
PROPRIETÁRIO: LORIS S. MALUF E OUTROS		PROTÓCOLO: 4680																		
LOCAL: ESTRADA DA BAIA (LUV - 358) MUNICÍPIO DE LOUVEIRA - S.P.		GRAPHOAS																		
ESCALA: 1 : 1000	PROJETISTA: CARLOS PARADA	DATA: 10/07/2001																		
SITUAÇÃO D/ ESCALA:		APROVADO EM 12/07/2001																		
<table border="1" style="width: 100%; border-collapse: collapse;"> <thead> <tr> <th>DISCRIMINAÇÃO</th> <th>m²</th> <th>%</th> </tr> </thead> <tbody> <tr> <td>ÁREA TOTAL</td> <td>187.824,78</td> <td>41,86</td> </tr> <tr> <td>ÁREA ÚTIL</td> <td>187.824,78</td> <td>38,14</td> </tr> <tr> <td>ÁREA DESENVOLVIDA</td> <td>81.298,49</td> <td>5,84</td> </tr> <tr> <td>ÁREA VAGUA</td> <td>88.478,18</td> <td>16,38</td> </tr> <tr> <td>TOTAL GERAL</td> <td>369.241,62</td> <td>100,00</td> </tr> </tbody> </table>		DISCRIMINAÇÃO	m ²	%	ÁREA TOTAL	187.824,78	41,86	ÁREA ÚTIL	187.824,78	38,14	ÁREA DESENVOLVIDA	81.298,49	5,84	ÁREA VAGUA	88.478,18	16,38	TOTAL GERAL	369.241,62	100,00	<p>ASSINATURA DO PROJETISTA</p> <p>ASSINATURA DO PROPRIETÁRIO</p> <p>ASSINATURA DO ENCARREGADO</p> <p>ASSINATURA DO FISCAL</p>
DISCRIMINAÇÃO	m ²	%																		
ÁREA TOTAL	187.824,78	41,86																		
ÁREA ÚTIL	187.824,78	38,14																		
ÁREA DESENVOLVIDA	81.298,49	5,84																		
ÁREA VAGUA	88.478,18	16,38																		
TOTAL GERAL	369.241,62	100,00																		

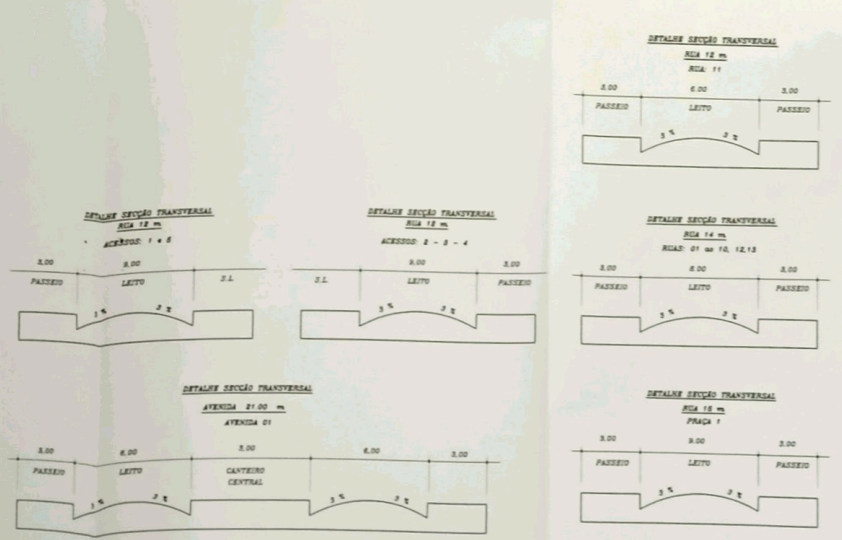

OBS - AS LARGURAS DOS ACESSOS DE ENTRADA DO LOTEAMENTO SERÃO DE 12,00M.

ARTIGOS	DATA
00	12/09/2000
01	27/10/2000
02	28/06/2001
03	20/06/2001
04	10/07/2001

APROVADA

Secretaria de Obras e Serviços Públicos
 Prefeitura Municipal de Louveira

Em 21/12/2001

GABINETE DO SECRETÁRIO MUNICIPAL

Processo n.º 2001/0429

G.A. PROVA

APROVADO

30/07/2001