



PREFEITURA MUNICIPAL DE LOUVEIRA

ESTADO DE SÃO PAULO

**DECRETO Nº 2.002/98
DE 13 DE OUTUBRO DE 1998**

DISPÕE SOBRE DESDOBRO DE LOTE

**BENEDICTO DOS SANTOS NETTO,
PREFEITO DO MUNICÍPIO DE
LOUVEIRA - SP, NO USO DE SUAS
ATRIBUIÇÕES LEGAIS, E,**

Considerando o processo administrativo nº
98/736-9 de 04.05.98,

Considerando as apreciações técnicas e
jurídicas das Secretarias Competentes,

DECRETA :

ARTIGO 1º - Fica aprovado o projeto de
desdobro do *lote 24, quadra F, situado na Rua Santo Migueletto, nº 146,
Cidade Jardim, Bairro Santo Antonio*, neste Município de Louveira, de
propriedade de **JOÃO BOSCO LOPES e SILVANA FERREIRA DOS
SANTOS**, passando os lotes a terem as seguintes medidas e descrições:

MEMORIAL DESCRITIVO

Assunto : Desdobro de lote

Endereço : Rua Santo Migueletto , nº 146 , lote 24, quadra F , Cidade Jardim , Bairro Santo Antônio , Louveira - SP.

Proprietários : João Bosco Lopes e
Silvana Ferreira dos santos.

SITUAÇÃO EXISTENTE

LOTE 24

De acordo com o projeto em anexo , inicia-se no ponto **A** e segue por **15.71m** (quinze metros e setenta e um centímetros) em curva confrontando com a **Rua Santo Migueletto** até o ponto **B** ; daí deflete a esquerda por **25.00m** (vinte e cinco metros) confrontando com o **lote 23** até o ponto **C** ; daí deflete a esquerda por **12.00m** (doze metros) confrontando com o **lote 01** até o ponto **D** ; daí deflete a esquerda por **35.00m** (trinta e cinco metros) em confrontando com a divisa do loteamento até o ponto **E** ,daí deflete a esquerda por **2m** (dois metros) até o ponto **A** , ponto inicial desta descrição, encerrando a área de **341.46m²**.

SITUAÇÃO PRETENTIDA

LOTE 24A

De acordo com o projeto em anexo , inicia-se no ponto **A** e segue por **9.27m** (nove metros e vinte e sete centímetros) em curva confrontando com a **Rua Santo Migueletto** até o ponto **F** ; daí deflete a esquerda por **27.00m** (vinte e sete metros) confrontando com o **lote 24B** até o ponto **G** ; daí deflete a esquerda por **6.00m** (seis metros) confrontando com o **lote 01** até o ponto **D** ; daí deflete a esquerda por **35.00m** (trinta e cinco metros) em confrontando com a

APROVADA

**Secretaria de Planejamento e Obras
Prefeitura Municipal de Louveira**

Em 07/10/1988



EDSON RICARDO M. PISSULIN
ENG.º CIVIL CREA 5080109128/D

Processo n.º 981736-9

divisa do loteamento até o ponto E ,daí deflete a esquerda por 2m (dois metros) até o ponto A , ponto inicial desta descrição, encerrando a área de **187.46m²**.

LOTE 24B

De acordo com o projeto em anexo , inicia-se no ponto F e segue por **6.43m** (seis metros e quarenta e três centímetros) em curva confrontando com a **Rua Santo Migueletto** até o ponto B ; daí deflete a esquerda por **25.00m** (vinte e cinco metros) confrontando com o lote 23 até o ponto C ; daí deflete a esquerda por **6.00m** (seis metros) confrontando com o lote 01 até o ponto G ; daí deflete a esquerda por **27.00m** (vinte e sete metros) em confrontando com o lote 24A até o ponto F , ponto inicial desta descrição, encerrando a área de **154.00m²**.

Louveira de 1998.

João Bosco Lopes.

Proprietário

João Bosco Lopes

Evandro

Responsável técnico

Evandro Carlos da Silva

Engenheiro civil

ART nº: 5060266453 / 98 /

Silvana Ferreira dos Santos

Proprietário (A)

Silvana Ferreira dos Santos.

APROVADA

**Secretaria de Planejamento e Obras
Prefeitura Municipal de Louveira**

Em 07/10/98

Edson

EDSON RICARDO M. PISSULIN
ENG.º CIVIL CREA 5060109128/D

Processo n.º 98/136-2

PROJETO COMPLETO

PROCESSO N°:

FOLHA:

FOLHA UNICA

OBRA: **DESDOBRO DE LOTE**

LOCAL: RUA SANTO MIGUELETTO
QUADRA F, LOTE 24 ,
CIDADE JARDIM,
BAIRRO SANTO ANTONIO, LOUVEIRA — SP

PROP: JOAO BOSCO LOPES
SILVANA FERREIRA DOS SANTOS

SITUACAO SEM ESCALA

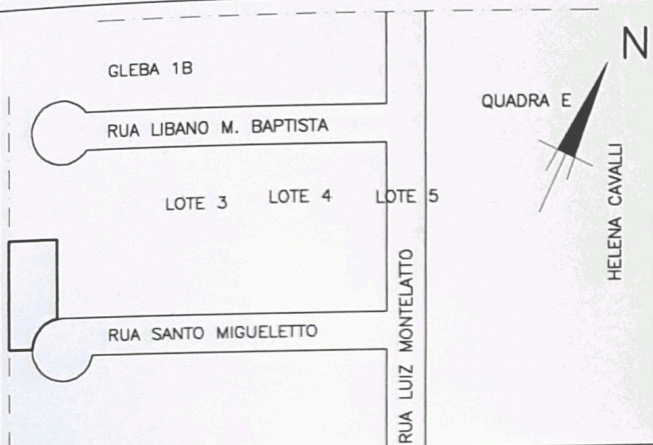

AREAS EM m2

SITUACAO EXISTENTE

LOTE 24 3 4 1 . 4 6

SITUACAO PRETENDIDA

LOTE 24A 1 8 7 . 4 6

LOTE 24B 1 5 4 . 0 0

DECLARO QUE A APROVACAO DO PROJETO NAO IMPLICA NO RECONHECIMENTO POR PARTE DA PREFEITURA NO DIREITO DE PROPRIEDADE DO TERRENO.

João Bosco Lopes

PROPRIETARIO (A)

JOAO BOSCO LOPES

Silvana Ferreira dos Santos

PROPRIETARIO (A)

SILVANA FERREIRA DOS SANTOS

Evandro Carlos da Silva

ENGENHEIRO CIVIL

EVANDRO CARLOS DA SILVA

RESP. TEC. CREA N°: 5060266453 / D

ART N°: 5060266453 / 98 /

APROVADA
Secretaria de Planejamento e Obras
Prefeitura Municipal de Louveira

Em 07/10/98

Edson Ricardo M. Pissulin
EDSON RICARDO M. PISSULIN
ENG. CIVIL CREA 5080109128/D

Processo n.º 98/236-9

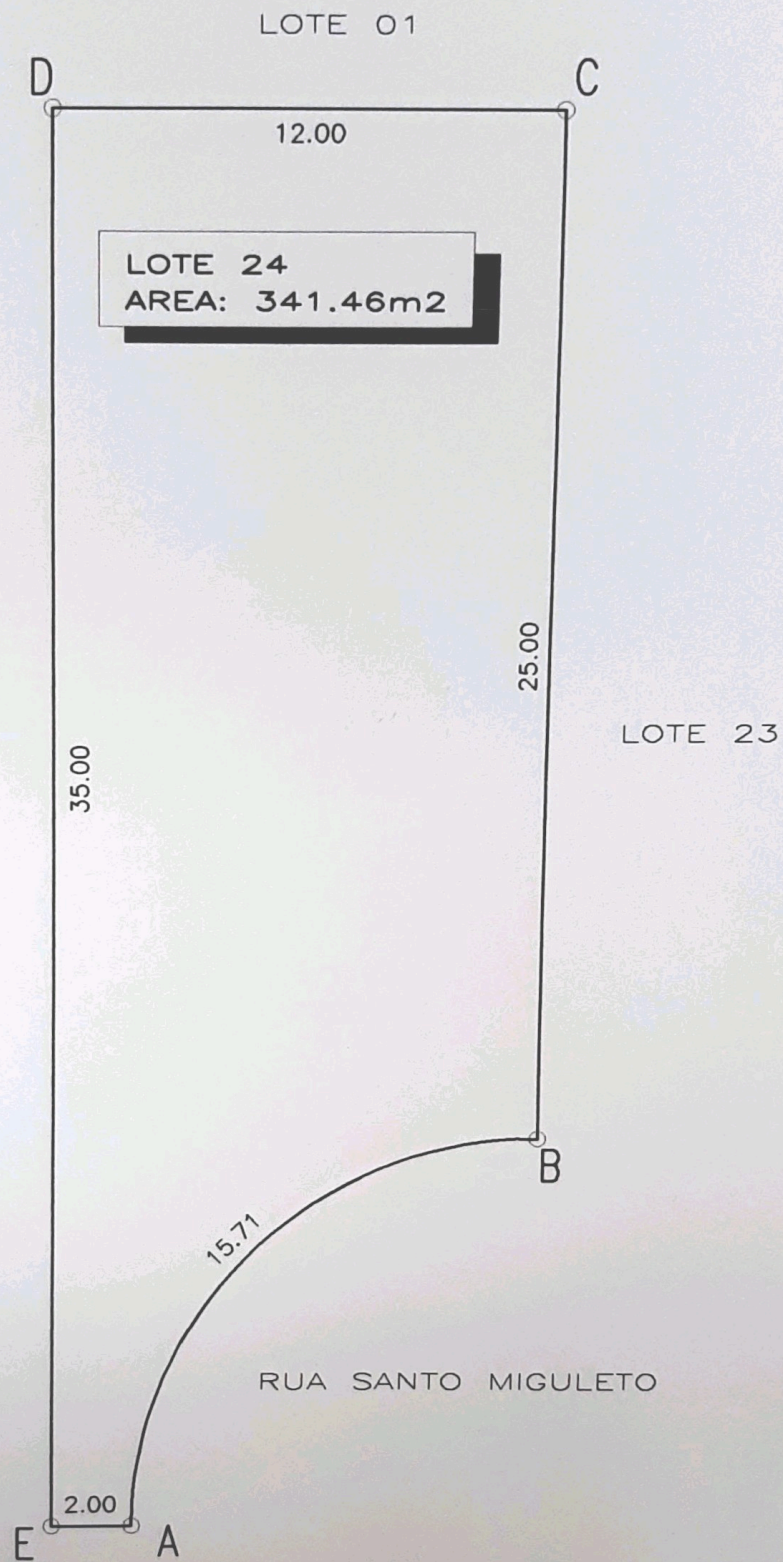

LOTE 01

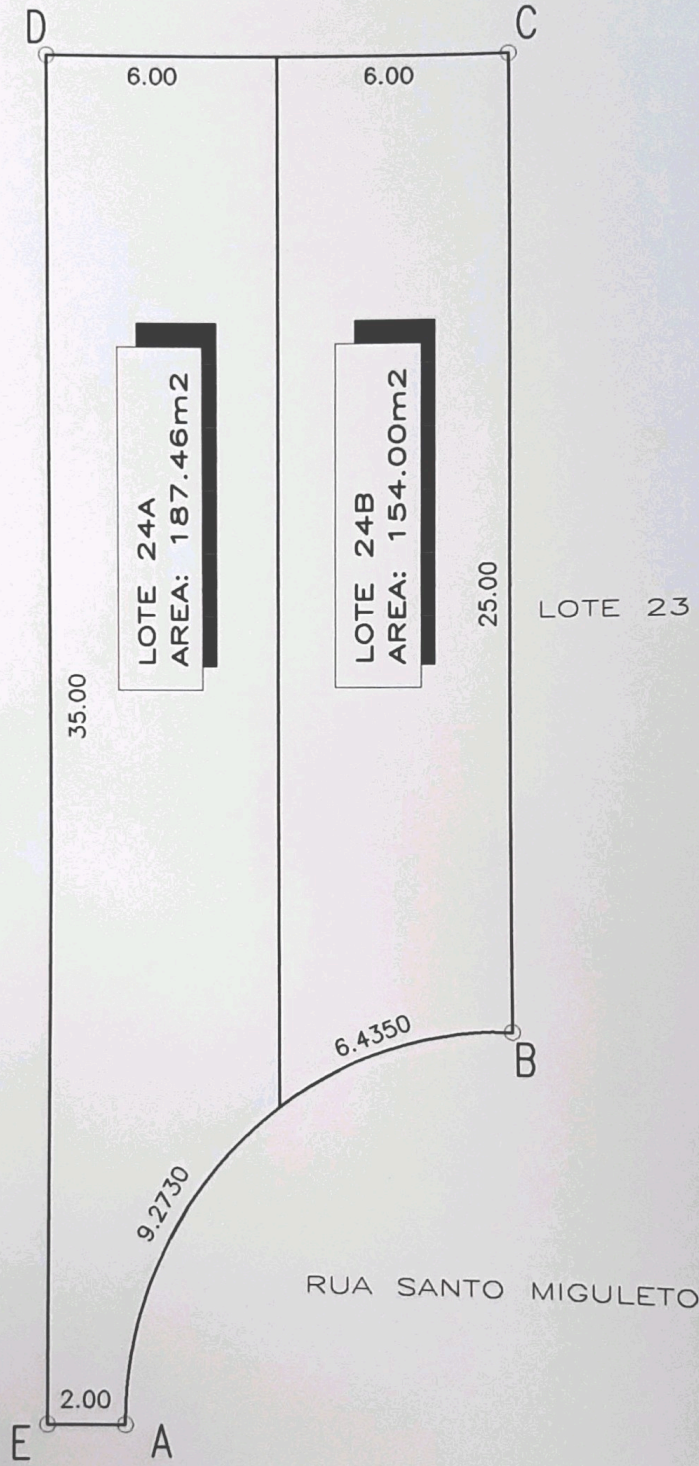

SITUACAO PRETENDIDA

ESCALA : 1/200