



PREFEITURA MUNICIPAL DE LOUVEIRA

ESTADO DE SÃO PAULO

**DECRETO Nº 1.974/98
DE 15 DE SETEMBRO DE 1998**

DISPÕE SOBRE DESDOBRO DE LOTE

**BENEDICTO DOS SANTOS NETTO,
PREFEITO DO MUNICÍPIO DE
LOUVEIRA - SP, NO USO DE SUAS
ATRIBUIÇÕES LEGAIS, E,**

Considerando o processo administrativo nº
97/1097-0 de 05.11.97

Considerando as apreciações técnicas e
jurídicas das Secretarias Competentes,

DECRETA :

**ARTIGO 1º - Fica aprovado o projeto de
desdobro do lote 03, quadra I, situado na Rua Dalvo Luiz Martins Cruz
c/ Rua João Francisco Dutra, Jardim Esmeralda, Bairro Santo Antonio,
neste Município de Louveira, de propriedade de LUIZ AUGUSTO E
CECILIA DOS SANTOS AUGUSTO, passando os lotes a terem as
seguintes medidas e descrições:**



PREFEITURA MUNICIPAL DE LOUVEIRA

ESTADO DE SÃO PAULO

Decreto nº 1.974/98

2

SITUAÇÃO DESDOBRADA:

LOTE 03-A: Com área de 154,00 metros quadrados que tem início no marco D junto a Rua João Francisco e distante 6,67 metros do ponto C início da curva de concordância com a Rua Dalvo Luiz Martins Cruz, do ponto D segue pela Rua João Francisco Dutra por 11,00 metros até o ponto E de onde vira à direita e segue confrontando com o lote 02 por 14,00 metros até o ponto F, de onde vira à direita e segue por 11,00 metros confrontando com o lote 04 até o ponto G, de onde vira à direita e segue confrontando com o lote 03 B por 14,00 metros até o ponto inicial D junto a Rua João Francisco Dutra.

LOTE 03-B: Com área de 201,98 metros quadrados, tem início no ponto A junto a Rua Dalvo Luiz Martins Cruz de onde segue por essa via por 5,00 metros em reta até o ponto B de onde segue com a mesma confrontação em curva por 14,14 metros até o ponto C, de onde segue agora em reta novamente e confrontando com a Rua João Francisco Dutra por 6,67 metros até o ponto D de onde vira à direita e segue confrontando com o lote 03 A por 14,00 metros até o ponto G de onde vira à direita e segue confrontando com o lote 04 por 15,67 metros até o ponto inicial A junto à Rua Dalvo Luiz Martins Cruz.

ARTIGO 2º - Fica autorizado o registro perante o Cartório Competente, após cumpridas demais diligências pertinentes.

ARTIGO 3º - Este decreto entra em vigor na data de sua publicação, revogadas as disposições em contrário.

PREFEITURA MUNICIPAL DE LOUVEIRA
Em 15 de Setembro de 1998

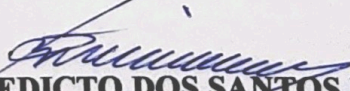
BENEDICTO DOS SANTOS NETTO
Prefeito Municipal

Publicado e registrado na Secretaria de
Administração em 15 de Setembro de 1998.

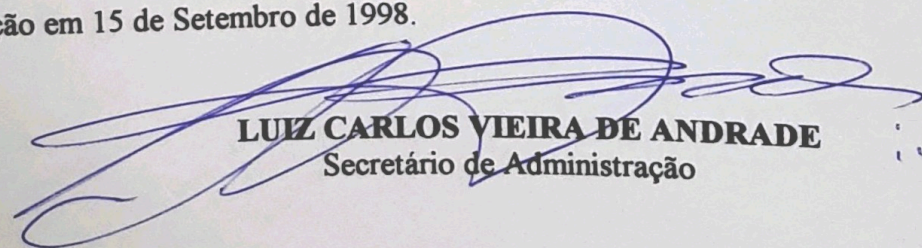
LUIZ CARLOS VIEIRA DE ANDRADE
Secretário de Administração

DESDOBRAMENTO DE LOTE
A DALVO LUIZ MARTINS CRUZ O1 RUA JOÃO FRANCISCO DUTRA
QUADRA "1" - JARDIM ESMERALDA - BAIRRO SANTO ANTONIO

12 AGOSTO
FAMILIA DOS SANTOS AGOSTO

SITUAÇÃO ATUAL

com área de 325,98 metros quadrados, medindo 8,00 metros em metros em curva de frente para a Rua "1" (Dalvo Luiz Martins) do lado esquerdo de quem dessa rua olha o imóvel 17,67 metros com a Rua João Francisco Dutra, do lado direito mede 28,67 metros com o lote "4" e nos fundos mede 14,00 metros com o lote "2" ambos da mesma quadra.

SITUAÇÃO PRETENDIDA

A - com área de 154,00 metros quadrados que tem início no ponto A junto a Rua João Francisco e distante 6,67 metros do ponto "C" da concordância com a Rua Dalvo Luiz Martins Cruz, do ponto D da concordância com a Rua João Francisco Dutra por 11,00 metros até o ponto "E" de onde segue para a direita e segue confrontando com o lote "02" por 14,00 metros até o ponto "B" de onde vira à direita e segue por 11,00 metros confrontando com o lote "03" até o ponto "G", de onde vira à direita e segue confrontando com o lote "03" por 14,00 metros até o ponto inicial "A" junto a Rua Dalvo Luiz Martins.

APROVADA
Secretaria de Planejamento e Obras
Prefeitura Municipal de Louveira

Em 10/08/98
[Assinatura]
EDSON RICARDO M. PISSULIN
ENG.º CIVIL - CREA 5060109128/D
Processo n.º 28/10898-0

ENG. CIVIL RESP. TÉCNICO PI PROL.
JOSE LORIVAL VERARDO
CREA 080782777

AGOSTO

PROJETO COMPLETO 38

F/U

OBRA RESUMO DE OBRAS

LOCAL RUA DALVO LUIZ M. CRUZ C/RUA JOAO FRANCISCO DUTRA LOTE(03) DA QUADRA (I) JARDIM ESMERALDA BAIRRO SANTO ANTONIO LOUVEIRA SAO PAULO.

PROPR LUIZ AUGUSTO
CECILIA DOS SANTOS AUGUSTO.

ESC 1. 100

SITUAÇÃO S/ ESC

DECLARO QUE A APROVAÇÃO DO PROJETO NÃO IMPLICA NO RECONHECIMENTO POR PARTE DA PREFEITURA DO DIREITO DE PROPRIEDADE DO IMÓVEL

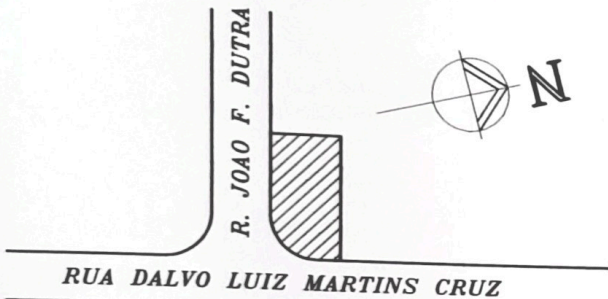

Luiz Augusto
PROP
LUIZ AUGUSTO

ÁREAS EM M²

LOTE(03).....	355.98
LOTE(03)A.....	154.00
LOTE(03)B.....	201.98

Cecilia dos Santos Augusto
PROP
CECILIA DOS SANTOS AUGUSTO

ENG CIVIL RESP TECNICO PELO PROJETO
JOSE LORIVAL VERARDO
CREA 0600782777

ART N 066198

APROVADA
Secretaria de Planejamento e Obras
Prefeitura Municipal de Louveira

Em 12/08/98

EDSON RICARDO M PISSULIN
ENG. CIVIL CREA 5060109128/D

Processo n.º 0911.098-0

LOTE(02)
14.00

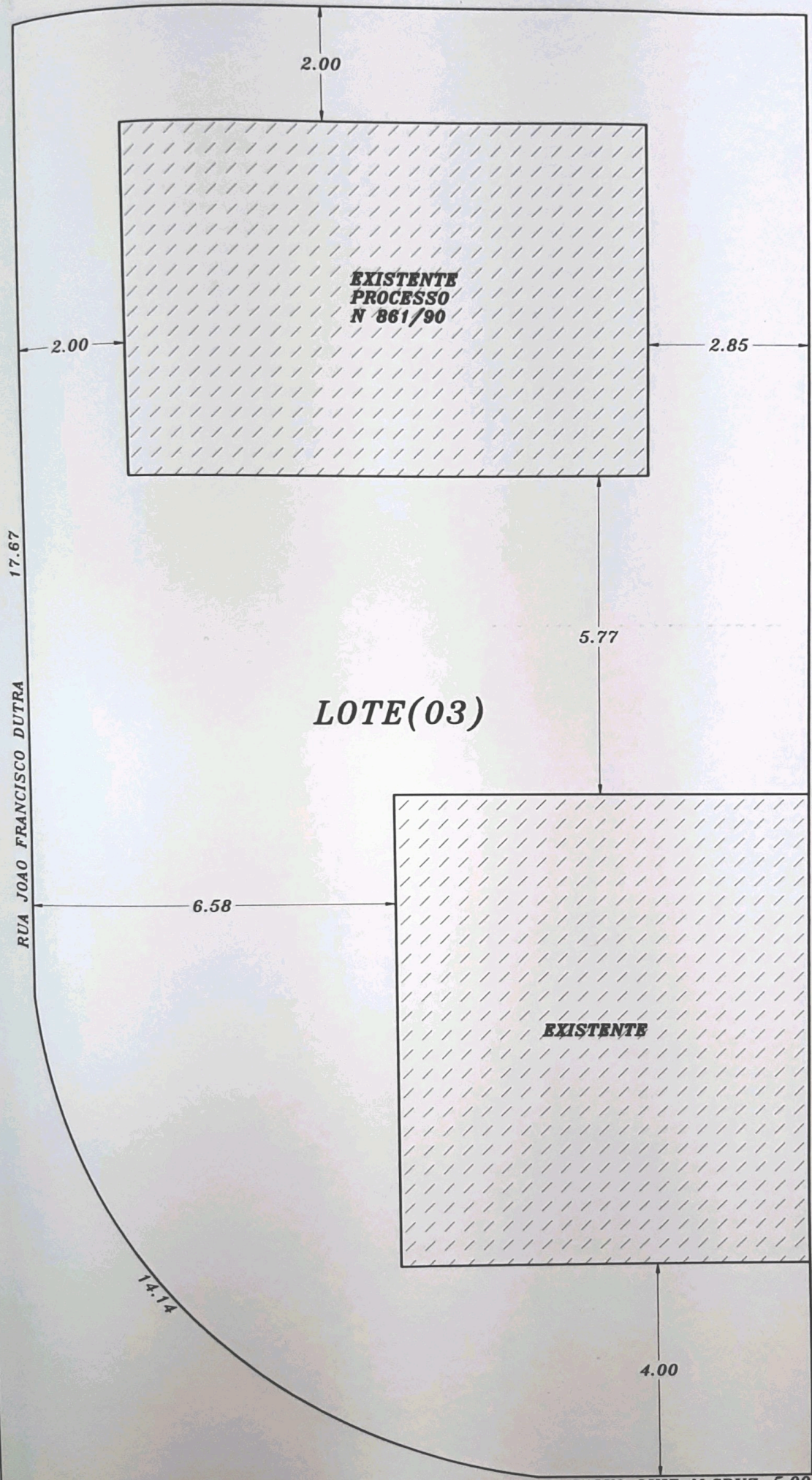

17.67
RUA JOAO FRANCISCO DUTRA

LOTE(03)

LOTE(04)

R. DALVO LUIZ M. CRUZ 5.00

SITUACAO ATUAL

LOTE(02)
14.00

E

F

2.00

2.00

2.85

11.00

11.00

EXISTENTE
PROCESSO
N 861/90

LOTE(03)A

14.00

5.77

D

G

6.67

RUA JOAO FRANCISCO DUTRA

6.58

LOTE(03)B

EXISTENTE

15.67

C

14.14

4.00

B

A

R. DALVO LUIZ M.CRUZ 5.00

LOTE(04)

SITUACAO PRETENDIDA