



PREFEITURA MUNICIPAL DE LOUVEIRA

ESTADO DE SÃO PAULO



DECRETO Nº 2.102/99
DE 10 DE MARÇO DE 1999.

DISPÕE SOBRE DESDOBRO DE LOTE

**BENEDICTO DOS SANTOS NETTO,
PREFEITO DO MUNICÍPIO DE
LOUVEIRA - SP, NO USO DE SUAS
ATRIBUIÇÕES LEGAIS, E,**

Considerando o processo administrativo nº
98/4410-2 de 14.10.98

Considerando as apreciações técnicas e
jurídicas das Secretarias Competentes,

DECRETA :

ARTIGO 1º - Fica aprovado o projeto de
desdobro do lote 02, quadra G, situado na Rua Santo Miqueletto,
Loteamento Cidade Jardim, Bairro Santo Antônio, neste Município de
Louveira, de propriedade de **DAILTRO JOSÉ RODRIGUES E ANA DE
OLIVEIRA CAMPOS**, passando os lotes a terem as seguintes medidas e
descrições:



PREFEITURA MUNICIPAL DE LOUVEIRA

ESTADO DE SÃO PAULO

Decreto nº 2.102/99

2



SITUAÇÃO DESDOBRADA:

LOTE 02-A: Tem início no marco A, daí deflete a direita percorre a distancia de 5,50m até o ponto F confrontando com o sistema de lazer, deflete a direita a distancia de 25,00m até o ponto E confrontando com o lote 02 B, deflete a direita percorre a distancia de 5,50m até o ponto D confrontando com a Rua Santo Miquelletto, deflete a direita percorre a distancia de 25,00m confrontando com o lote 03 até o marco A onde teve início esta descrição, encerrando uma área de 137,50 m2.

LOTE 02-B: Tem início no marco F, daí deflete a direita percorre a distancia de 5,50m até o ponto B confrontando com o sistema de lazer, deflete a direita percorre a distancia de 25,00m até o ponto C confrontando com o lote 01, deflete a direita percorre em linha reta a distancia de 5,50 m até o ponto E confrontando com a Rua Santo Miquelito, deflete a direita e percorre a distancia de 25,00m confrontando com o lote 02 A até o marco F onde teve início esta descrição encerrando uma área de 137,50 m2.

ARTIGO 2º - Fica autorizado o registro perante o Cartório Competente, após cumpridas demais diligências pertinentes.

ARTIGO 3 - Este Decreto entrará em vigor na data de sua publicação, revogadas às disposições em contrário, em especial o Decreto nº 1822/97 de 03 de novembro de 1997.

PREFEITURA MUNICIPAL DE LOUVEIRA

Em 10 de março de 1999

BENEDICTO DOS SANTOS NETTO
 Prefeito Municipal

Publicado e registrado na Secretaria de Administração em 10 de março de 1999.

LUIZ CARLOS VIEIRA DE ANDRADE
 Secretário de Administração

Memorial Descritivo de Desdobro de Lote.

Local: Rua Santo Miqueletto, QD. G, Lote 02 , Lot. Cidade Jardim Bairro Santo Antonio Louveira-SP.

Prop: Dailtro José Rodrigues/ Ana de Oliveira Campos.

Area : 275.00m².



DESCRIÇÃO SITUAÇÃO ATUAL LOTE 02.

Lote 02 tem inicio no marco A, daí deflete a direita e percorre a distancia de 11.00m até o ponto B confrontando com o sistema de Lazer, deflete a direita percorre em linha reta a distancia de 25.00m até o ponto C confrontando com o Lote 01, deflete a direita percorre a distancia de 11.00m até o ponto D confrontando com a rua Santo Miqueletto, deflete a direita percorre em linha reta a distancia de 25.00m até o marco A confrontando como lote 02, onde teve inicio esta Descrição encerrando uma Área de 275.00m².

SITUAÇÃO PRETENDIDA LOTE 02- A.

Lote 02 -A, tem inicio no marco A, daí deflete a direita percorre a distancia de 5.50m até o ponto F confrontando com o sistema de Lazer, deflete a direita a distancia de 25.00m até o ponto E confrontando como lote 02-B, deflete a direita percorre a distancia de 5.50m até o ponto D confrontando com a rua ~~SANTO~~ Miqueletto, deflete a direita percorre a distancia de 25.00m confrontando com o lote 02 até o marco A onde teve inicio esta Descrição, encerrando uma Área de 137.50m².

Situação Pretendida Lote 02-B.

Lote 02-B, tem inicio no marco F, daí deflete a direita percorre a distancia de 5.50m até o ponto B confrontando com o sistema de Lazer, deflete a direita percorre a distancia de 25.00m até o ponto C confrontando com o lote 01, deflete a direita percorre em linha reta a distancia de 5.50m até o ponto E confrontando com a rua Santo Miqueletto, deflete a direita percorre a distancia de 25.00m confrontando com o lote 2A até o marco F onde teve inicio esta Descrição encerrando uma Área de 137.50m².

Dailtro José Rodrigues
Dailtro José Rodrigues.

Ana de Oliveira Campos
Ana de Oliveira Campos.

Francisco de Paula Vitor Moreira
Eng. Civil/ Sanitarista
Crea 5060146476

PROJETO COMPLETO

000135
F.U.

DESDOBRO DE LOTE

PROPRIETÁRIOS : DAILTRO JOSÉ RODRIGUES

ANA DE OLIVEIRA CAMPOS

LOCAL: RUA SANTO MIQUELETO, LT. 2, QD."G" - LOT. CIDADE JARDIM
B. STº ANTONIO, LOUVEIRA, SP.

ESC. 1:200



MAIO /97

SITUAÇÃO S/ ESCALA



DECLARO QUE A APROVAÇÃO DO PROJETO NÃO IMPLICA
NO RECONHECIMENTO POR PARTE DA PREFEITURA DO DI-
REITO DE PROPRIEDADE DO TERRENO.

Dailtro José Rodrigues
DAILTRO J. RODRIGUES - PROR

ÁREA EM M²

SITUAÇÃO ATUAL

LOTE 2 275,00

SITUAÇÃO PRETENDIDA

LOTE 2A 137,50

LOTE 2B 137,50

Ana de Oliveira Campos
ANA DE OLIVEIRA - PROR

Francisco R. Vitor Moreira
FRANCISCO R. VITOR MOREIRA
ENGº CIVIL - RESP. TÉCNICO
CREA 50 60 146476
ART

APROVADA
Secretaria de Planejamento e Obras
Prefeitura Municipal de Louveira

Em 05/03/97

Edson Ricardo M. Pissulin
EDSON RICARDO M. PISSULIN
ENGº CIVIL CREA 5080109128/D

Processo nº 98/4.410-2

SISTEMA DE LAZER

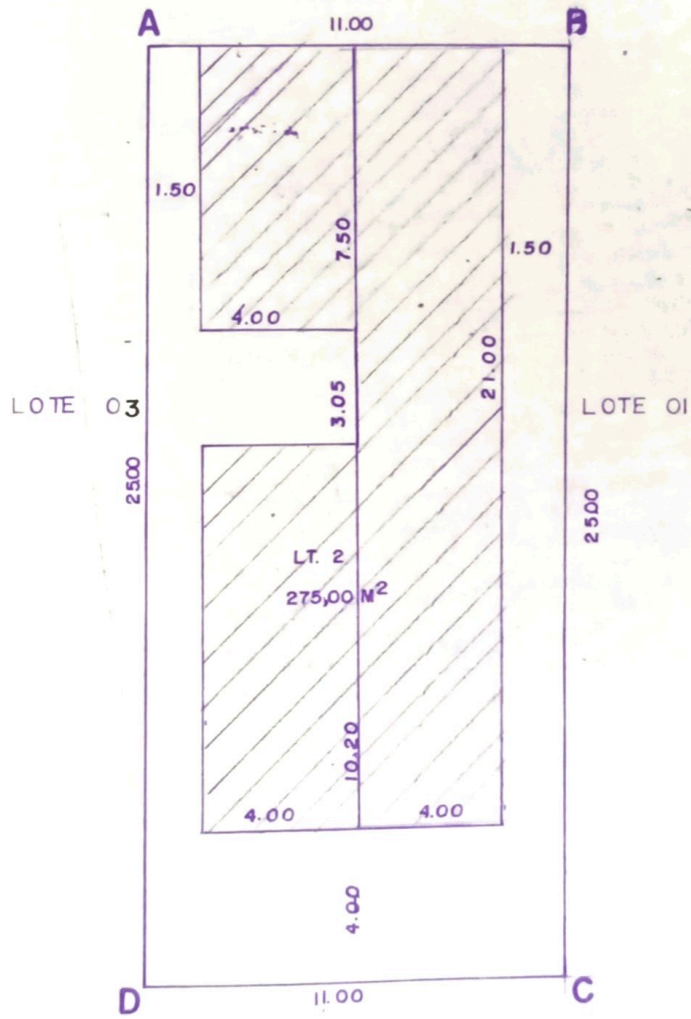

R. STº MIQUELETO

SITUAÇÃO ATUAL

SISTEMA DE LAZER

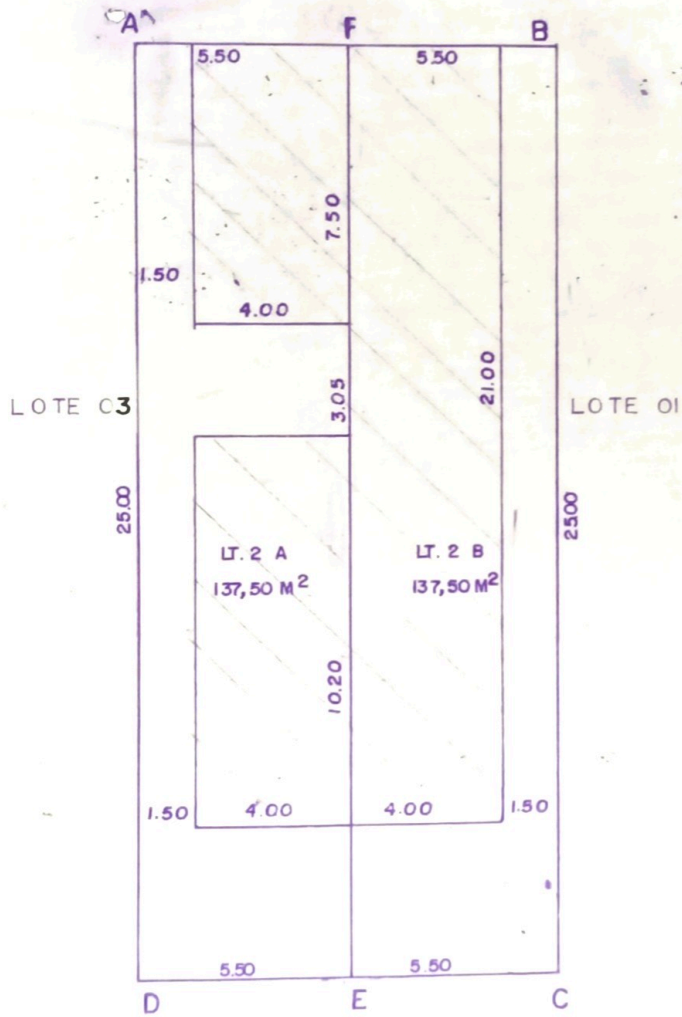

R. STº MIQUELETO

SITUAÇÃO PRETENDIDA