

OBRA
CONDOMINIO CASA GRANDE III

LOCAL
RUA ANGELO STECK, 260 C - VILA NOVA
MUNICIPIO DE LOUVEIRA- S.P.



PROPRIETARIO
ECCO INCORPORAÇÕES, GERENCIAMENTO E COMÉRCIO LTDA.

ESCALAS INDICADAS

SITUACAO (SEM ESCALA)

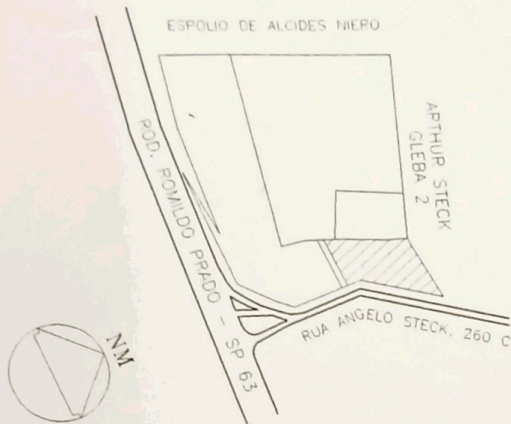

DECLARO(AMOS) QUE A APROVACAO DO PROJETO NAO IMPLICA NO RECONHECIMENTO, POR PARTE DA PREFEITURA, DOS DIREITOS DE PROPRIEDADES DO TERRENO.

PROPRIETARIO
[Signature]
MARIA REGINA PARDO E OUTROS

AUTOR DO PROJETO
[Signature]
REINALDO CUSTÓDIO SILVA Jr.
C.R.E.A. 81044/D

AREAS (m2)

GLEBA.....	7.545,94
CONSTRUÍDA..	
PAV. TÉRREO..	164,08
PAV. SUPERIOR..	67,49
UNID.HABITACIONAL(14 X 231,57)..	3.241,98
TOTAL CONSTRUÇÃO.....	3.241,98

RESPONSÁVEL(IS) TÉCNICO(S)
[Signature]
ANDRÉ BUSO CORRÊA
C.R.E.A. 5060755029/D

A.R.T. :

APROVADA

Secretaria de Obras e Serviços Públicos
Prefeitura Municipal de Louveira

Em 04.10.2001

[Signature]
EDSON RICARDO M PISSULIN
Engº Civil - CREA 5060109128/D

Processo n. 2001/3881

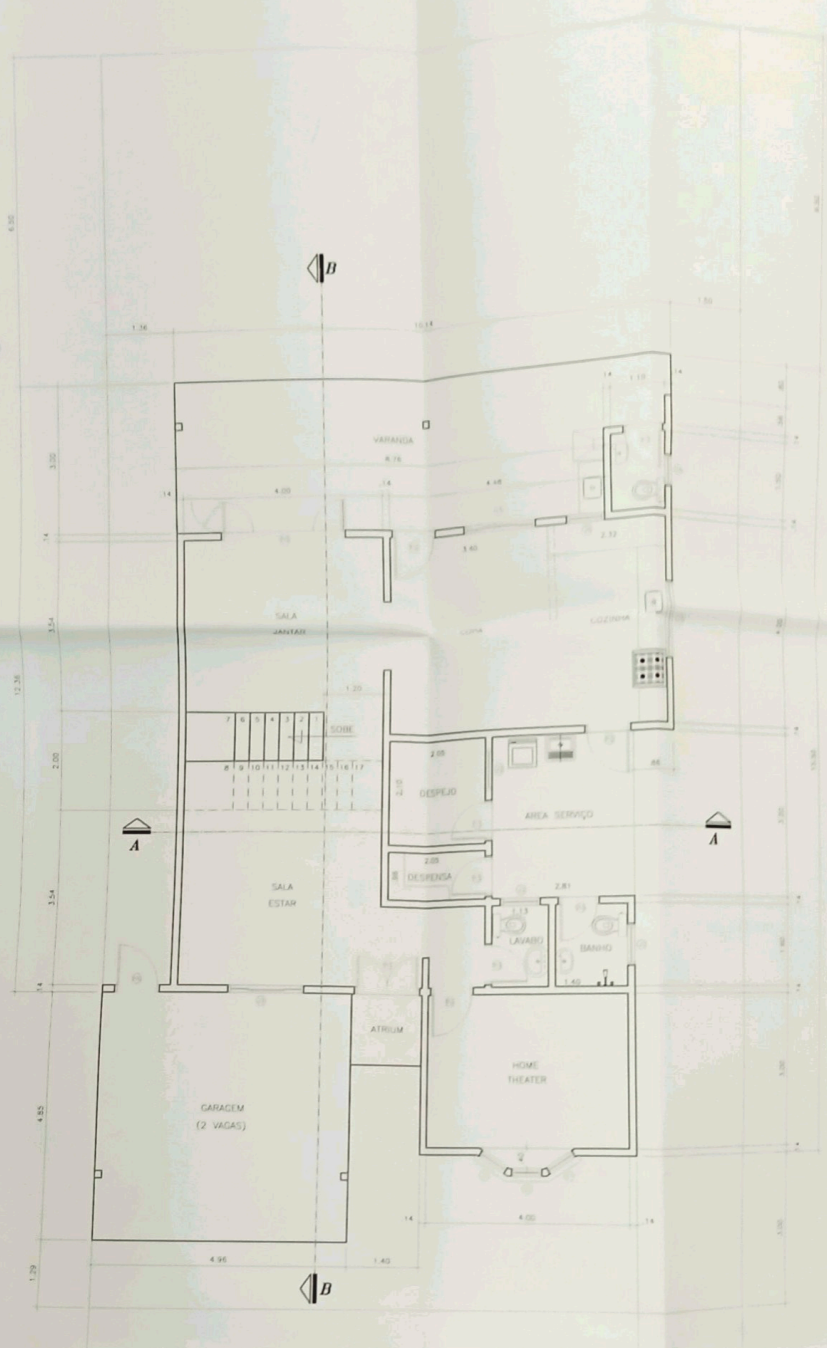

PLANTA DO TERREO
esc.....1:50

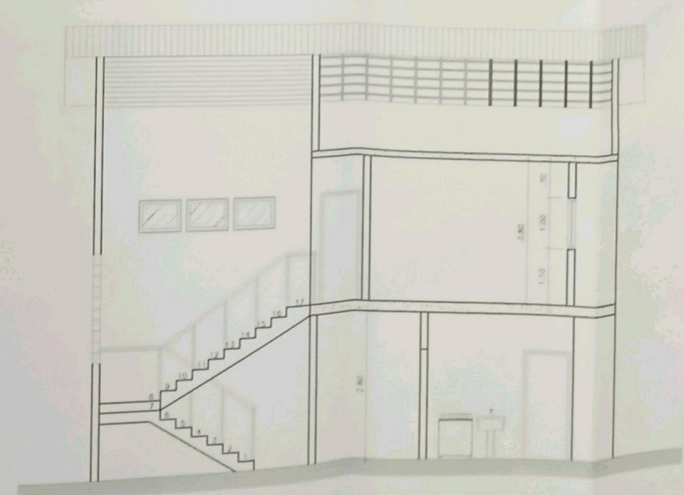

CORTE AA
esc. 1:50

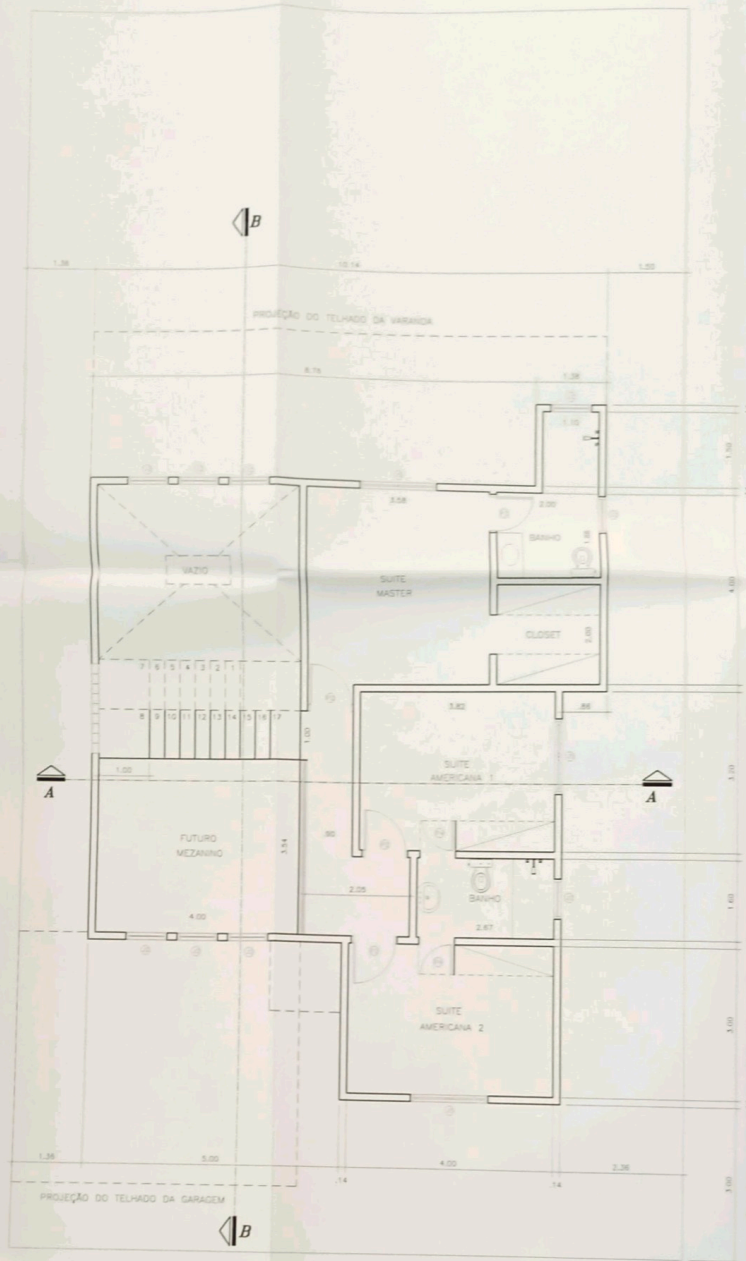

PLANTA DO SUPERIOR
esc. 1:50

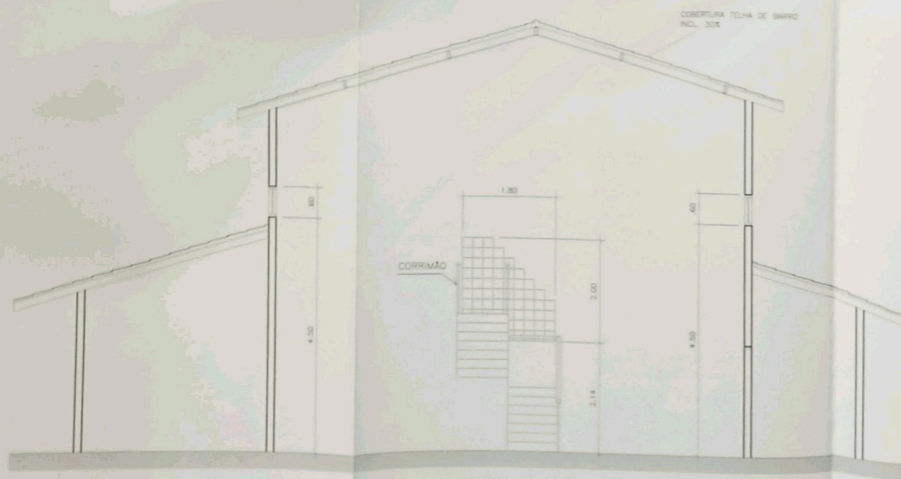

CORTE BB
esc. 1:50

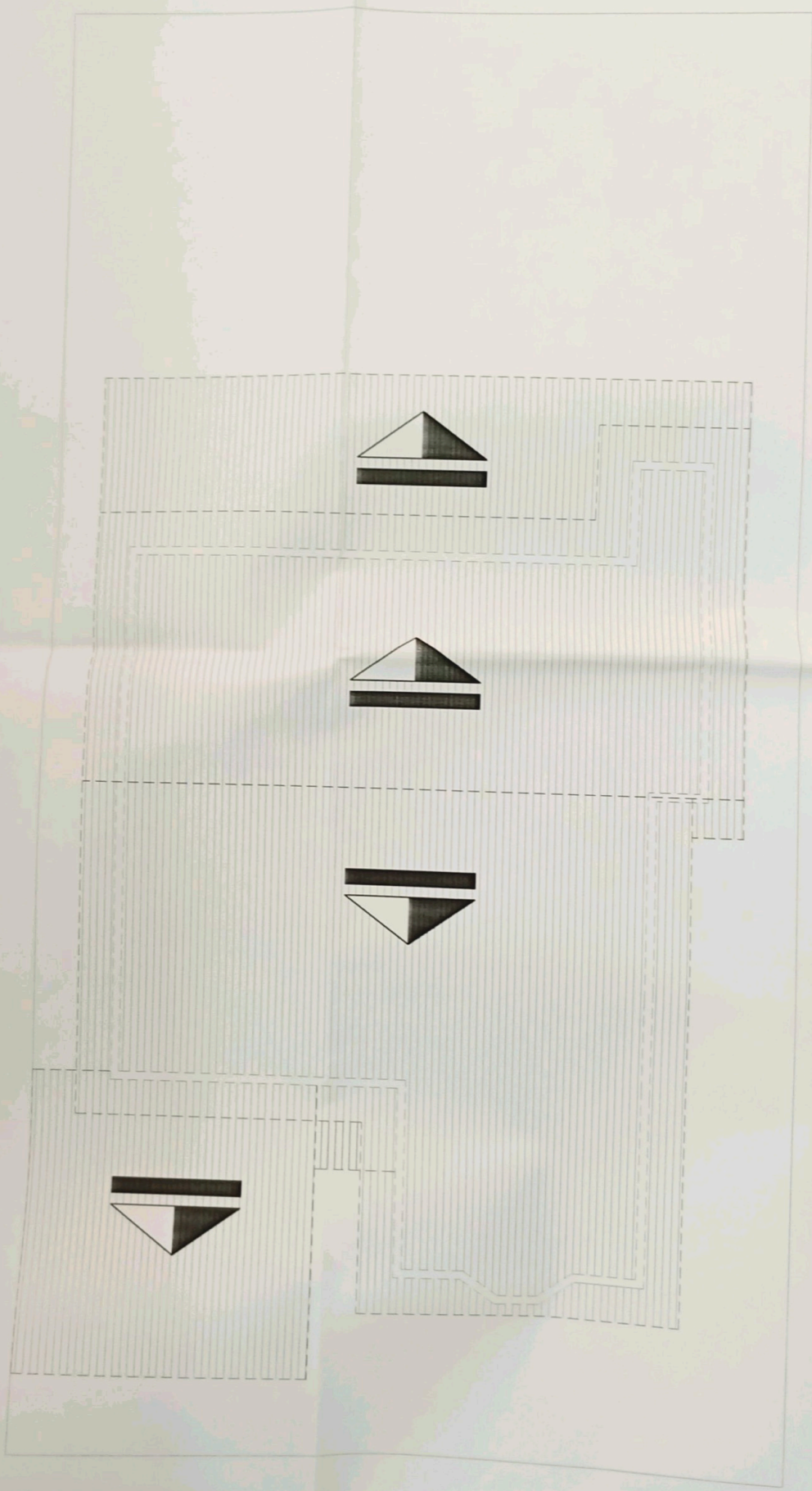

PLANTA DA COBERTURA
esc..... 1:50



ELEVAÇÃO LATERAL
esc. 1:50

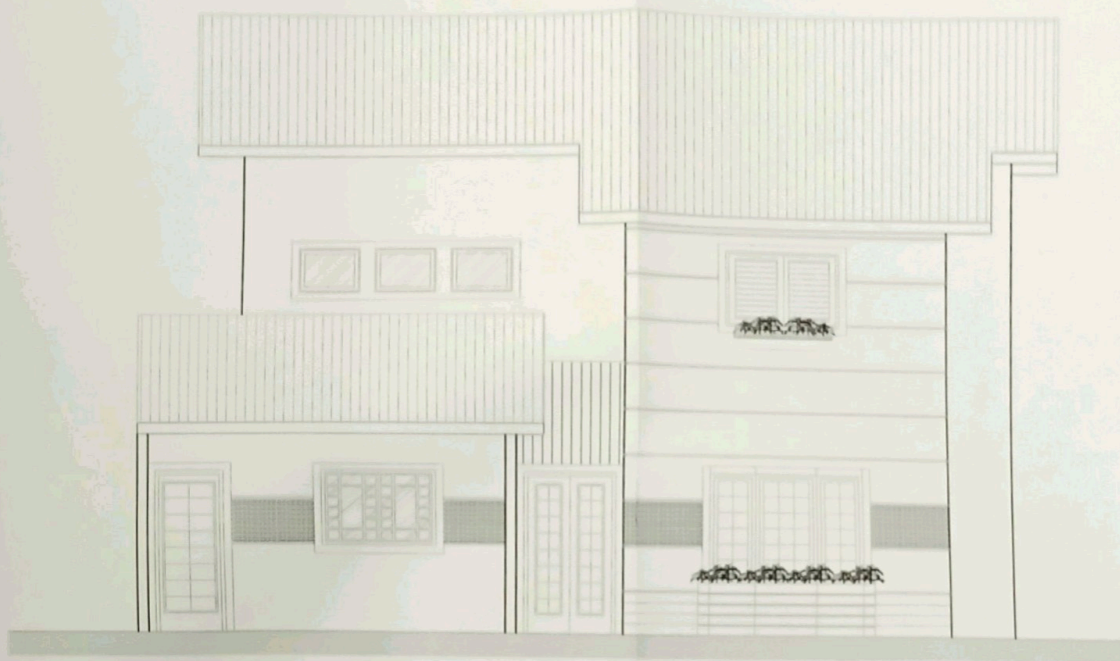

ELEVAÇÃO FRONTAL
esc. 1:50

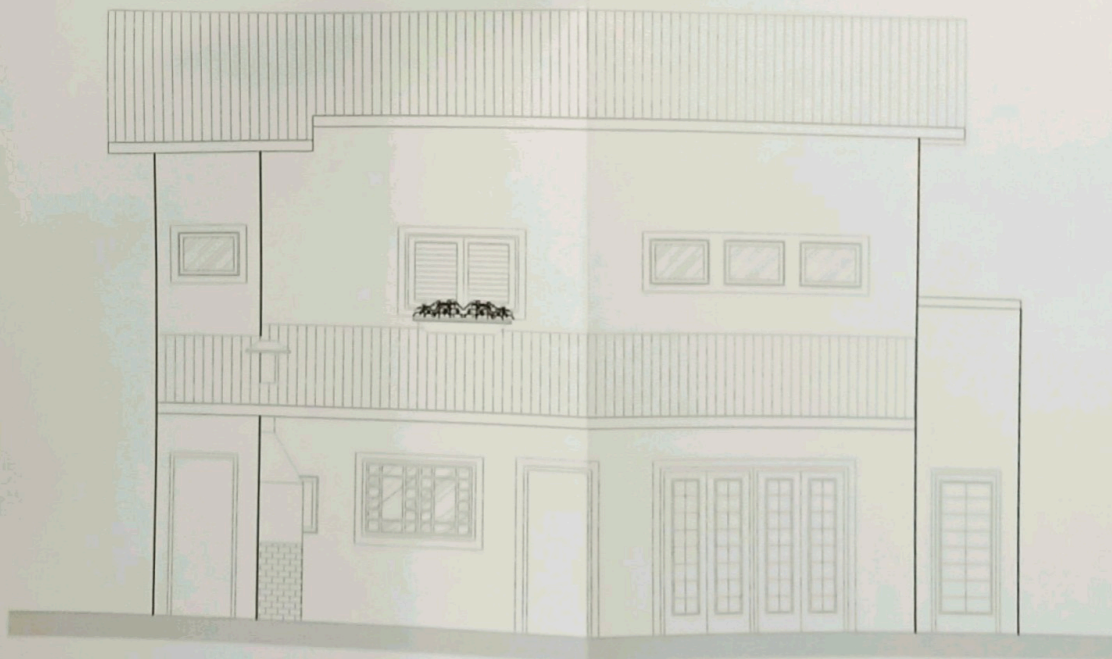

ELEVAÇÃO POSTERIOR
esc. 1:50

000173

OBRA: CONDOMÍNIO CASA GRANDE III
 LOCALIZAÇÃO: RUA ANGELO STECK Nº 260 C – VILA NOVA
 MUNICIPIO DE LOUVEIRA S.P.



PROPRIETÁRIO: MARIA REGINA PARDO E OUTROS

ESCALA: 1:500

SITUAÇÃO S/ ESCALA

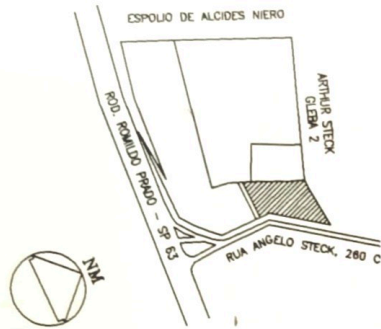

DECLARAMOS QUE A APROVAÇÃO DO PROJETO NÃO IMPLICA NO RECONHECIMENTO POR PARTE DA PREFEITURA DO DIREITO DE PROPRIEDADE DO TERRENO.

PROPRIETÁRIO
 MARIA REGINA PARDO E OUTROS

AUTOR DO PROJETO
 IWAN FLEMING TAIBO
 engº agrimensor
 crea.0600254065

RESP. TÉCNICO
 IWAN FLEMING TAIBO
 engº agrimensor
 crea.0600254065

QUADRO DE ÁREAS (m2)

GLEBA	7.545,94
A CONSTRUIR	
PAV. TÉRREO	164,08
PAV. SUPERIOR	67,49
UNID. HABITACIONAL	231,57
UNID. HABIT. (14x231,57)	3.241,98
TOTAL CONSTRUÍDO:	3.241,98

ART:

APROVADA

Secretaria de Obras e Serviços Públicos
 Prefeitura Municipal de Louveira

Em 04/09/2001

EDSON RICARDO M. PISSULIN
 Engº Civil - CREA 5060109128/D

Processo n.º 2001/3881



ESPOLIO DE ALCIDES NIERO

ÁREA DE LAZER

CONDOMÍNIO CASA GRANDE "II"

CONDOMÍNIO CASA GRANDE "I"

RODOVIA ROMILDO PRADO (SP63)

IMPLANTAÇÃO GERAL

esc.

1:500

ARTHUR STECK
GLEBA 02

CONDOMÍNIO CASA GRANDE III

DE "II"

CLUBE CASA GRANDE

DE "I"

ENTRO DE LOUVEIRA
ATIBA



PLANTA PLANI-ALTIMÉTRICA

000177

FL. 01

ASSUNTO: DA GLEBA REMANESCENTE A e DA GLEBA B
CONDÔMINIOS CASA GRANDE

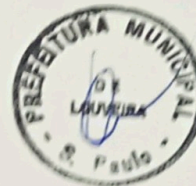

LOCAL: RUA ANGELO STECK, 260 - VILA NOVA
MUNICÍPIO DE LOUVEIRA - SP.

PROPRIETÁRIO: MARIA REGINA PARDO E OUTROS

ESCALA: 1:500 - DATA: 03/10/2000

SITUACAO (SEM ESCALA)

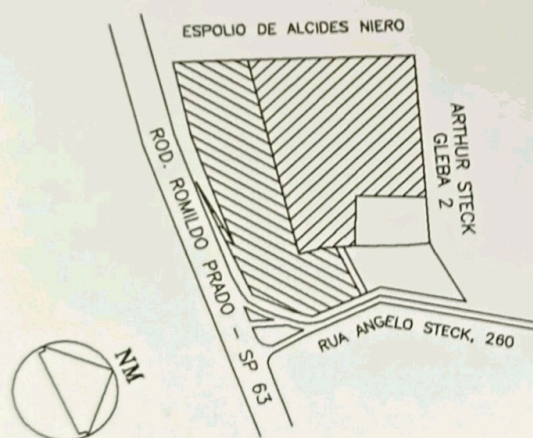

DECLARO(A-MOS) QUE A APROVAÇÃO DO PROJETO NÃO
IMPLICA NO RECONHECIMENTO, POR PARTE DA PREFEITURA,
DOS DIREITOS DE PROPRIEDADES DO TERRENO.

PROPRIETÁRIO

MARIA REGINA PARDO E OUTROS

AUTOR DO
PROJETO

ENG. IWAN FLEMING TAIBO
C.R.E.A. 0600254065

RESPONSÁVEL(IS)
TECNICO(S)

ENG. IWAN FLEMING TAIBO
C.R.E.A. 0600254065

AREAS (m2)

COND. CASA GRANDE "I".....	34.633,16
COND. CASA GRANDE "II".....	43.020,85
CLUBE CASA GRANDE	4.650,80
FUTURA EXPANSÃO	9.098,50
GLEBA A1	5.917,34

A.R.T. :

REVISÃO 0 29.06.01

APROVADA

Secretaria de Obras e Serviços Públicos
Prefeitura Municipal de Louveira

Em 04 / 09 / 2001

EDSON RICARDO M. PISSULIN
Eng.º Civil - CREA 5060109128/D

Processo n.º

2001/3881

ESPOLIO DE ALCIDES NIERO

CONDOMÍNIO CASA GRA

CONDOMÍNIO CASA GRA

P/BAIRRO STO ANTONIO
P/VIA ANHANGUERA

RODOVIA ROMILDO PRADO (SP63)

P/CE
E ITA

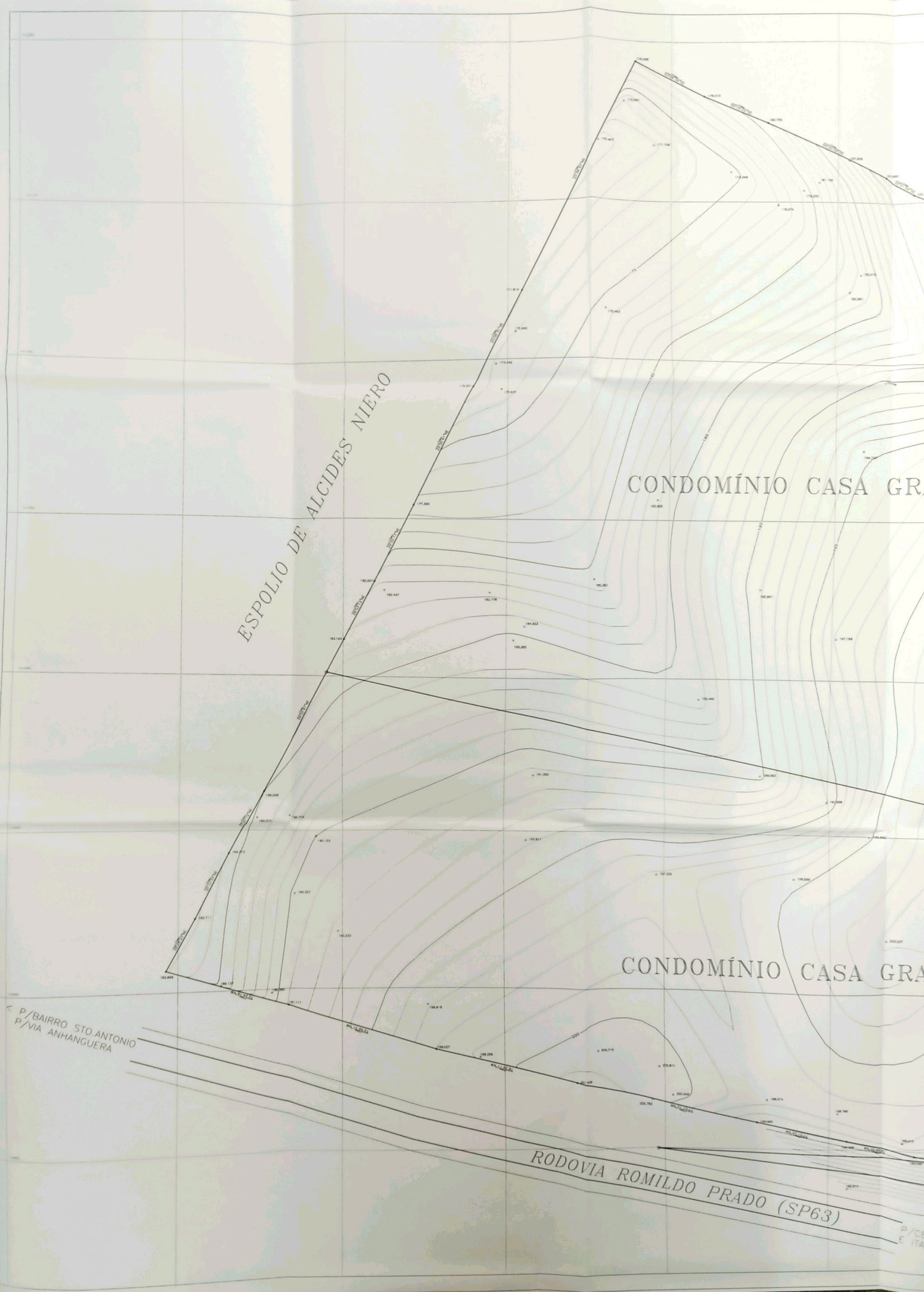

ARTHUR STECK
GLEBA 02

GRANDE "II"

CLUBE CASA
GRANDE

FUTURA EXPANSÃO

RUA ANGELO STECK

RUA CASTELO BRANCO

GRANDE "I"

RUA DORACI LUDRES

GLEBA A1

P/CENTRO DE LOUVEIRA
E TABOÁ