



PREFEITURA MUNICIPAL DE LOUVEIRA

ESTADO DE SÃO PAULO

**DECRETO Nº 2.033/98
DE 17 DE NOVEMBRO DE 1998**

DISPÕE SOBRE DESDOBRAMENTO DE LOTE

**BENEDICTO DOS SANTOS NETTO,
PREFEITO DO MUNICÍPIO DE
LOUVEIRA - SP, NO USO DE SUAS
ATRIBUIÇÕES LEGAIS, E,**

Considerando o processo administrativo nº
1430-4/97 de 13.08.97.

Considerando as apreciações técnicas e
jurídicas das Secretarias Competentes,

DECRETA :

ARTIGO 1º - Fica aprovado o projeto de
desdobro do *lote 24/25B, quadra 08, situado na Rua Sebastião Verardo
esq. com R. Comendador Antonio Carbonari, Vila Bossi*, neste Município
de Louveira, de propriedade de **JOSÉ REINALDO GOMES DA SILVA
E HEBER ALESSANDRO BIASI**, passando os lotes a terem as seguintes
medidas e descrições:



PREFEITURA MUNICIPAL DE LOUVEIRA

ESTADO DE SÃO PAULO

Decreto nº 2.033/98

2

SITUAÇÃO DESDOBRADA:

LOTE 24/25 B1 - Inicia-se no ponto A de frente para a R. Comendador Antonio Carbonari, segue na margem desta rua a distância de 12,25 metros até o ponto B; daí deflete à esquerda 12,61 metros, em curva até o ponto C, na confluência da R. Comendador Antonio Carbonari com a R. Sebastião Verardo; daí deflete à esquerda com a distância de 21,25 metros, confrontando com o lote 24/25 B2, até o ponto F, daí deflete à esquerda com a distância de 7,50 metros, confrontando com o lote 24/25 A até o ponto A, ponto de início desta descrição, encerrando uma área de 142,50 metros quadrados.

LOTE 24/25 B2 - Inicia-se no ponto C, na confluência da R. Comendador Antonio Carbonari com a R. Sebastião Verardo, segue em curva pela distância de 1,52 metros, até o ponto G; daí segue na margem da R. Sebastião Verardo à distância de 11,00 metros, até o ponto D; daí deflete à esquerda com a distância de 21,25 metros, confrontando com o lote 23, até o ponto E; daí deflete à esquerda com a distancia de 12,50 metros, confrontando com o lote 24/25 A, até o ponto F; daí deflete à esquerda com a distância de 21,25 metros, confrontando com o lote 24/25 B1, até o ponto C, ponto de início desta descrição, encerrando uma área de 265,10 metros quadrados.

ARTIGO 2º - Fica autorizado o registro perante o Cartório Competente, após cumpridas demais diligências pertinentes.

ARTIGO 3º - Este decreto entra em vigor na data de sua publicação, revogadas as disposições em contrário.

PREFEITURA MUNICIPAL DE LOUVEIRA
Em 17 de Novembro de 1998

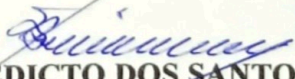
BENEDICTO DOS SANTOS NETTO
Prefeito Municipal

Publicado e registrado na Secretaria de
Administração em 17 de Novembro de 1998.

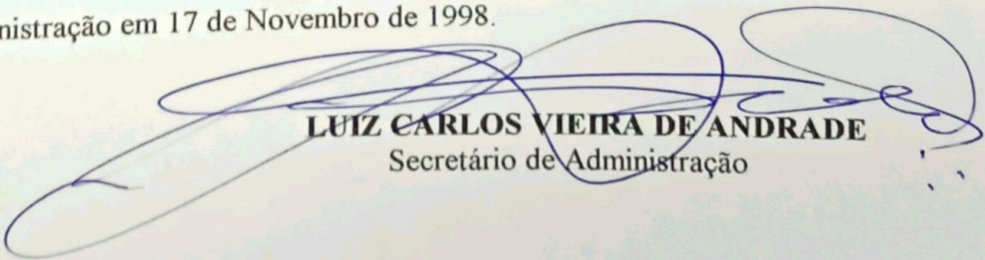
LUIZ CARLOS VIEIRA DE ANDRADE
Secretário de Administração

MEMORIAL DESCRITIVO

TÍTULO: Projeto para Desdobro de Lotes

PROPRIETÁRIO: José Reinaldo Gomes da Silva

Heber Alessandro Biasi

LOCALIZAÇÃO: R. Sebastião Verardo esq. com R. Comendador Antonio

Carbonari - Quadra 8 - Lote 24/25 B

Vila Bossi - Louveira SP

1-SITUAÇÃO ATUAL:

LOTE 24/25B - Inicia-se no ponto A de frente para a R. Comendador Antonio Carbonari, segue na margem desta rua à distância de 12,25 metros até o ponto B; daí deflete à esquerda 14,13 metros, em curva até o ponto G, na confluência da R. Comendador Antonio Carbonari com a R. Sebastião Verardo; segue na margem desta rua à distância de 11,00 metros até o ponto D; daí deflete à esquerda com a distância de 21,25 metros, confrontando com o lote 23, até o ponto E; daí deflete à esquerda com a distância de 20,00 metros, confrontando com o lote 24/25A, até o ponto A, ponto de início desta descrição, encerrando uma área de 407,60 metros quadrados.

2-SITUAÇÃO PRETENDIDA:

LOTE 24/25 B1 - Inicia-se no ponto A de frente para a R. Comendador Antonio Carbonari, segue na margem desta rua à distância de 12,25 metros até o ponto B; daí deflete à esquerda 12,61 metros, em curva até o ponto C, na confluência da R. Comendador Antonio Carbonari com a R. Sebastião Verardo; daí deflete à esquerda com a distância de 21,25 metros, confrontando com o lote 24/25 B2, até o ponto F; daí deflete à esquerda com a distância de 7,50 metros, confrontando com o lote 24/25 A, até o ponto A, ponto de início desta descrição, encerrando uma área de 142,50 metros quadrados.

LOTE 24/25 B2 - Inicia-se no ponto C, na confluência da R. Comendador Antonio Carbonari com a R. Sebastião Verardo, segue em curva pela distância de 1,52 metros, até o ponto G; daí segue na margem da R. Sebastião Verardo à distância de 11,00 metros, até o ponto D; daí deflete à esquerda com a distância de 21,25 metros, confrontando com o lote 23, até o ponto E; daí deflete à esquerda com a distância de 12,50 metros, confrontando com o lote 24/25 A, até o ponto F; daí deflete à esquerda com a distância de 21,25 metros, confrontando com o lote 24/25 B1, até o ponto C, ponto de início desta descrição, encerrando uma área de 265,10 metros quadrados.

Louveira, 10 de junho de 1.997

Prop - José Reinaldo Gomes da Silva

Arquiteta Eliana de Abreu Bellini

CREA 0685152117

ART - 0685152117/97 035

Prop - Heber Alessandro Biasi

PROJETO DE
EDIFICAÇÃO
Lote 24/25 B
Vila Bossi - Louveira - SP
ABRIL

PROJETO COMPLETO

F.U.

DESDOBRO DE LOTE

PROPRIETÁRIOS : JOSÉ REINALDO GOMES DA SILVA
HÉBER ALESSANDRO BIASI

LOCAL : R. SEBASTIÃO VERARDO ESQ. C/ R COMENDADOR ANTÔNIO
CARBONARI, ,LT. 24/25 B, QD. 8 - V. BOSSI
LOUVEIRA, SP

ESC. : 1:200

JUN / 97

SITUAÇÃO S/ ESCALA



Declaro para os devidos fins de direito que a aprovação do projeto pela prefeitura, não implica no reconhecimento de propriedade do terreno.

JOSÉ REINALDO G. SILVA
PROPRIETÁRIO

HÉBER A. BIASI
PROPRIETÁRIO

ELIANA A. BELLINI
ARQUITETA - RESP. TÉCNICA
CREA 068.519.2117
ART 0685152117/97/035

ÁREA EM M²

SITUAÇÃO ATUAL

LT. 24/25 B 407,60

SITUAÇÃO PRETENDIDA

LT. 24/25 B1 142,50

LT. 24/25 B2 265,10

APROVADA
Secretaria de Planejamento e Obras
Prefeitura Municipal de Louveira

Em 15/10/97

EDSON RICARDO M. PISSULIN
ENG.º CIVIL - CREA 5080109128/D

Processo n.º 1430-4/97

LT. 24/25A

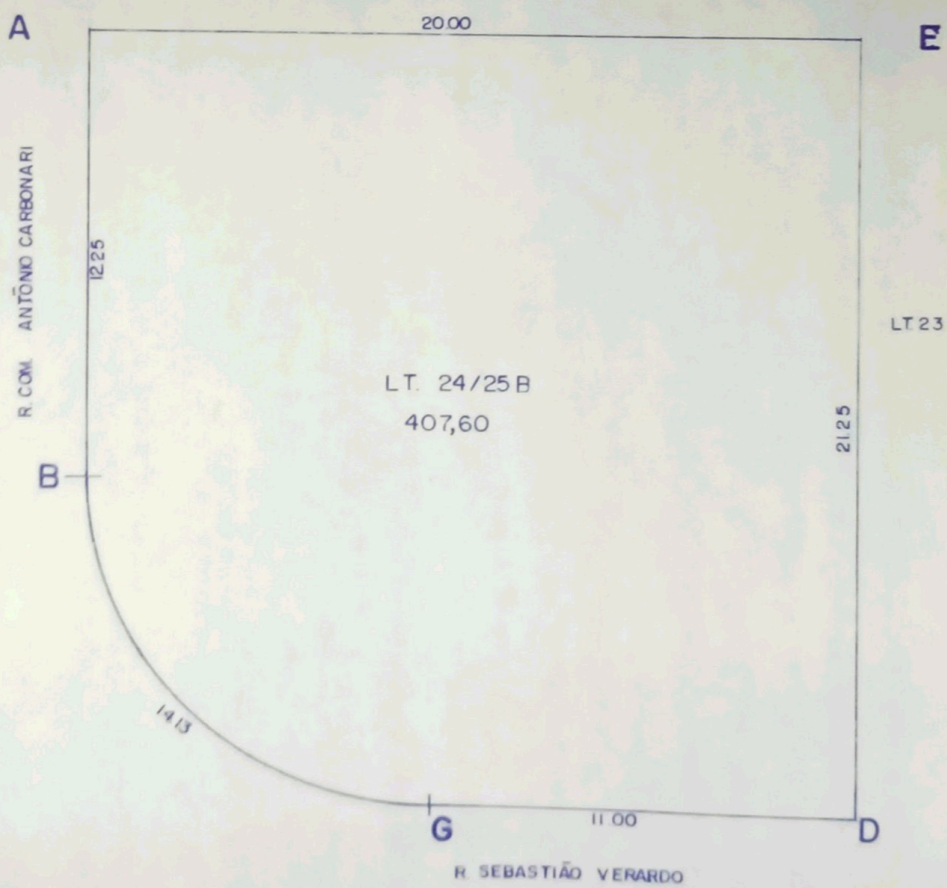

SITUAÇÃO ATUAL

LT. 24/25 A

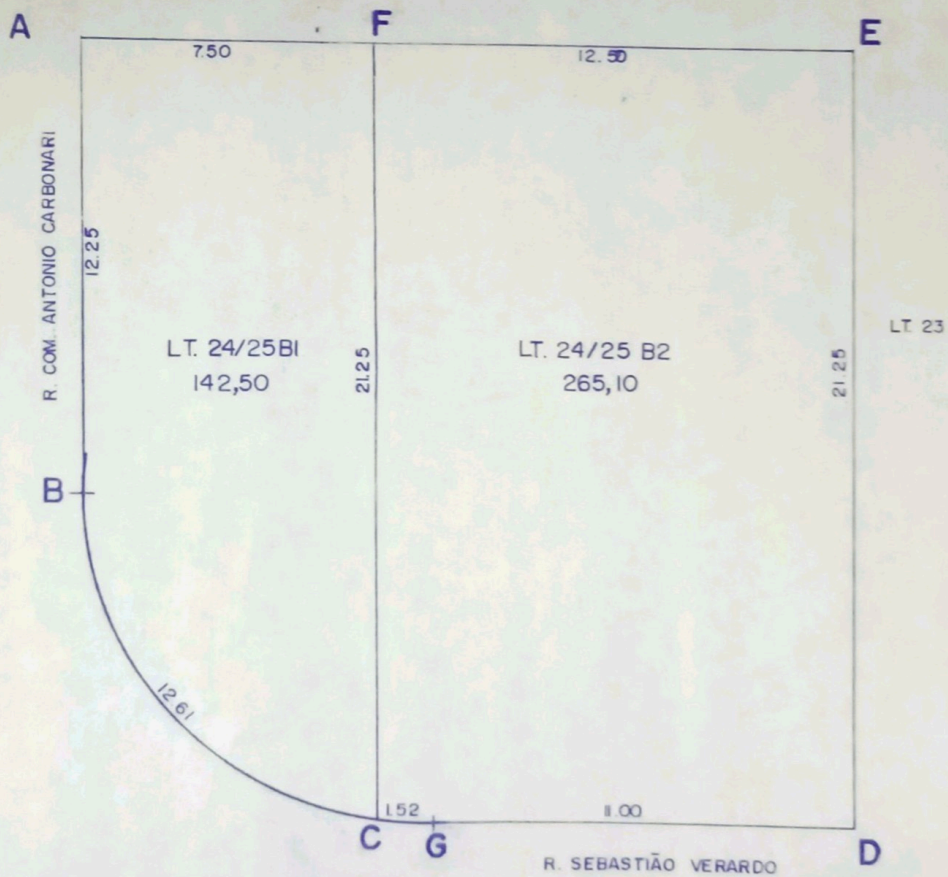

SITUAÇÃO PRETENDIDA