

# PREFEITURA MUNICIPAL DE LOUVEIRA

ESTADO DE SÃO PAULO

**DECRETO Nº 1.926/98  
DE 01 DE JULHO DE 1998**

**DISPÕE SOBRE DESDOBRO DE LOTE**

**BENEDICTO DOS SANTOS NETTO,  
PREFEITO DO MUNICÍPIO DE  
LOUVEIRA - SP, NO USO DE SUAS  
ATRIBUIÇÕES LEGAIS, E,**

Considerando o processo administrativo nº  
98/478-6 de 19.03.98

Considerando as apreciações técnicas e  
jurídicas das Secretarias Competentes,

**DECRETA :**

**ARTIGO 1º - Fica aprovado o projeto de  
desdobro do lote 03, quadra D, situado na Rua 07, Res. Serra Azul,  
Bairro Santo Antonio, neste Município de Louveira, de propriedade de  
LEVI FERNANDES BALIERO E GERALDO BARBOSA DE SOUSA,  
passando o lote a ter as seguintes medidas e descrições:**

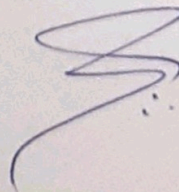
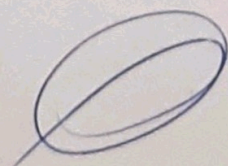



# PREFEITURA MUNICIPAL DE LOUVEIRA

ESTADO DE SÃO PAULO

Decreto n° 1.926/98

2

## SITUAÇÃO DESDOBRADA:

**LOTE 03-A:** Tem início no marco A segue em linha reta a distancia de 6,21 m até o ponto F confrontando com a rua 07, deflete a esquerda a distancia de 20,44 m até o ponto E confrontando com o lote 03 B, deflete a esquerda a distancia de 6,19 m até o ponto D confrontando com o lote 27, deflete a esquerda a distancia de 20,85 m confrontando com o lote 04 até o marco A onde teve início esta descrição encerrando uma área de 127,73 m<sup>2</sup>.

**LOTE 03-B:** Tem início no marco F segue em linha reta distancia de 6,32 m até o ponto B confrontando com a rua 07, deflete a esquerda a distancia de 20,02 m até o ponto C confrontando com o lote 02, deflete a esquerda distancia de 6,31 m até o ponto E confrontando com o lote 28, deflete a esquerda a distancia de 20,44 m confrontando com o lote 3 A até o marco F onde teve início esta descrição encerrando uma área de 127,72 m<sup>2</sup>.

**ARTIGO 2°** - Fica autorizado o registro perante o Cartório Competente, após cumpridas demais diligências pertinentes.

**ARTIGO 3°** - Este decreto entra em vigor na data de sua publicação, revogadas as disposições em contrário.

PREFEITURA MUNICIPAL DE LOUVEIRA

Em 01 de Julho de 1998

  
**BENEDICTO DOS SANTOS NETTO**

Prefeito Municipal

Publicado e registrado na Secretaria de Administração em 01 de Julho de 1998.

  
**LUIZ CARLOS VIEIRA DE ANDRADE**

Secretário de Administração

# PREFEITURA MUNICIPAL DE LOUVEIRA

ESTADO DE SÃO PAULO

Decreto nº 1.926/98

2

## SITUAÇÃO DESDOBRADA:

**LOTE 03-A:** Tem início no marco A segue em linha reta a distancia de 6,21 m até o ponto F confrontando com a rua 07, deflete a esquerda a distancia de 20,44 m até o ponto E confrontando com o lote 03 B, deflete a esquerda a distancia de 6,19 m até o ponto D confrontando com o lote 27, deflete a esquerda a distancia de 20,85 m confrontando com o lote 04 até o marco A onde teve início esta descrição encerrando uma área de 127,73 m<sup>2</sup>.

**LOTE 03-B:** Tem início no marco F segue em linha reta distancia de 6,32 m até o ponto B confrontando com a rua 07, deflete a esquerda a distancia de 20,02 m até o ponto C confrontando com o lote 02, deflete a esquerda distancia de 6,31 m até o ponto E confrontando com o lote 28, deflete a esquerda a distancia de 20,44 m confrontando com o lote 3 A até o marco F onde teve início esta descrição encerrando uma área de 127,72 m<sup>2</sup>.

**ARTIGO 2º** - Fica autorizado o registro perante o Cartório Competente, após cumpridas demais diligências pertinentes.

**ARTIGO 3º** - Este decreto entra em vigor na data de sua publicação, revogadas as disposições em contrário.

PREFEITURA MUNICIPAL DE LOUVEIRA

Em 01 de Julho de 1998

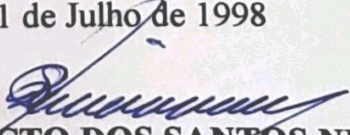
  
**BENEDICTO DOS SANTOS NETTO**

Prefeito Municipal

Publicado e registrado na Secretaria de Administração em 01 de Julho de 1998.

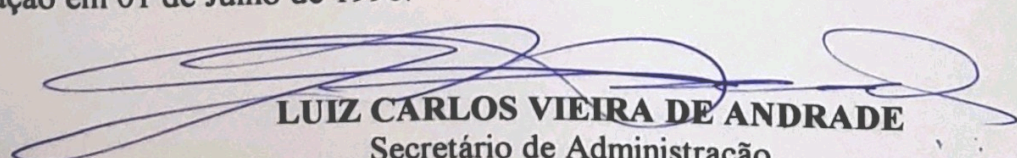
  
**LUIZ CARLOS VIEIRA DE ANDRADE**

Secretário de Administração

## MEMORIAL DESCRITIVO DE DESDOBRO DE LOTE

LOCAL - RUA 07, Lt 03, Qd. D, Lot. Serra Azul Bairro Santo Antonio Louveira - SP.  
PROP - Levi Fernandes Balieiro / Geraldo Barbosa de Sousa  
ÁREA - 255.45M<sup>2</sup>

### SITUAÇÃO ATUAL

Tem inicio no marco A segue em linha reta a distancia de 12.53 m até o ponto B confrontando com a rua 07, deflete a esquerda a distancia de 20.02 m até o ponto C confrontando com o lote 02, deflete a esquerda a distancia de 12.50 m até o ponto D confrontando com o lote 27, 28, deflete a esquerda a distancia de 20.85 m confrontando com o lote 04 até o marco A onde teve inicio esta descrição encerrando uma área de 255.45 m<sup>2</sup>

### SITUAÇÃO PRETENDIDA LOTE 03-A

Tem inicio no marco A segue em linha reta a distancia de 6.21 m até o ponto F confrontando com a rua 07, deflete a esquerda a distancia de 20.44m até o ponto E confrontando com o lote 03-B, deflete a esquerda a distancia de 6.19 m até o ponto D confrontando com o lote 27, deflete a esquerda a distancia de 20.85m confrontando com o lote 04 até o marco A onde teve inicio esta descrição encerrando uma área de 127.73 m<sup>2</sup>

### SITUAÇÃO PRETENDIDA LOTE 03-B

Tem inicio no marco F segue em linha reta distancia de 6.32 m até o ponto B confrontando com a rua 07, deflete a esquerda a distancia de 20.02 m até o ponto C confrontando com o lote 02, deflete a esquerda distancia de 6.31 m até o ponto E confrontando com o lote 28, deflete a esquerda a distancia de 20.44 m confrontando com o lote 3-A até o marco F onde teve inicio esta descrição encerrando uma área de 127.72 m<sup>2</sup>

Louveira 18 de Março de 1.998

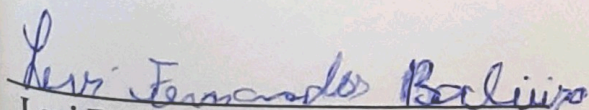
  
Levi Fernandes Balieiro

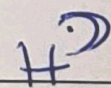
  
Francisco de Paula Vitor Moreira  
Eng. Civil / Sanitarista  
Crea 5060146476

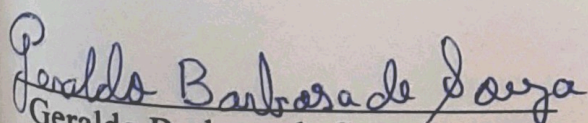
  
Geraldo Barbosa de Sousa

**APROVADA**  
Secretaria de Planejamento e Obras  
Prefeitura Municipal de Louveira

Em 19/06/98

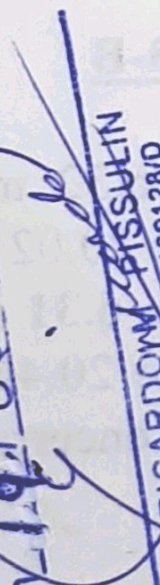
  
EDSON RICARDO M. PISSUETIN  
ENG. CIVIL CREA 5060109128/D

Processo n.º 98/478

PROJETO COMPLETO

88

F.U.

DESDOBRO DE LOTE

PROPRIETÁRIOS: LEVI FERNANDES BALIEIRO  
GERALDO BARBOSA DE SOUZA

LOCAL: RUA 7, LT.3, QD. "D" - LOT. SERRA AZUL  
B. STº ANTONIO, LOUVEIRA, SP

ESCALA : 1:200

MAR/ 98

SITUAÇÃO S/ ESCALA

DECLARO QUE A APROVAÇÃO DO PROJETO NÃO  
IMPLICA NO RECONHECIMENTO POR PARTE DA  
PREFEITURA DO DIREITO DE PROPRIEDADE DO  
IMÓVEL.

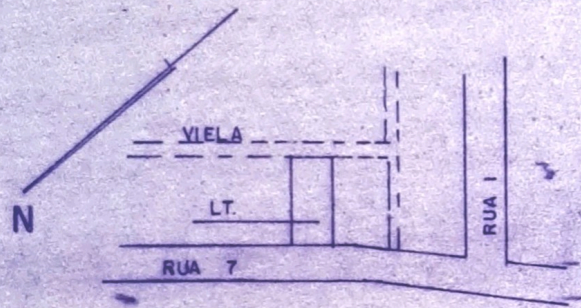

*Levi Fernandes Balieiro*  
LEVI F. BALIEIRO - PROP

ÁREA EM M<sup>2</sup>

SITUAÇÃO ATUAL

LT. 3                              255,45

SITUAÇÃO PRETENDIDA

LT. 3A                              127,73

LT. 3B                              127,72

*Geraldo Barbosa de Souza*  
GERALDO B. SOUZA - PROP

*Francisco P. Vitor*  
FRANCISCO P VITOR MOREIRA  
ENGº CIVIL - RESP. TÉCNICO  
CREA 5060146476  
ART. 074198

**APROVADA**  
Secretaria de Planejamento e Obras  
Prefeitura Municipal de Louveira

Em 19 / 06 / 98

*Edson Ricardo M. Pissulin*  
EDSON RICARDO M. PISSULIN  
ENG. CIVIL CREA 5080109128/D

Processo n.º 98/478-6

LT. 27

LT. 28

D

C

12.50

LT. 3  
255,45

20.85

20.02

LT. 2

LT. 4

12.53

B

A

RUA 7

SITUAÇÃO ATUAL

LT. 27

LT. 28

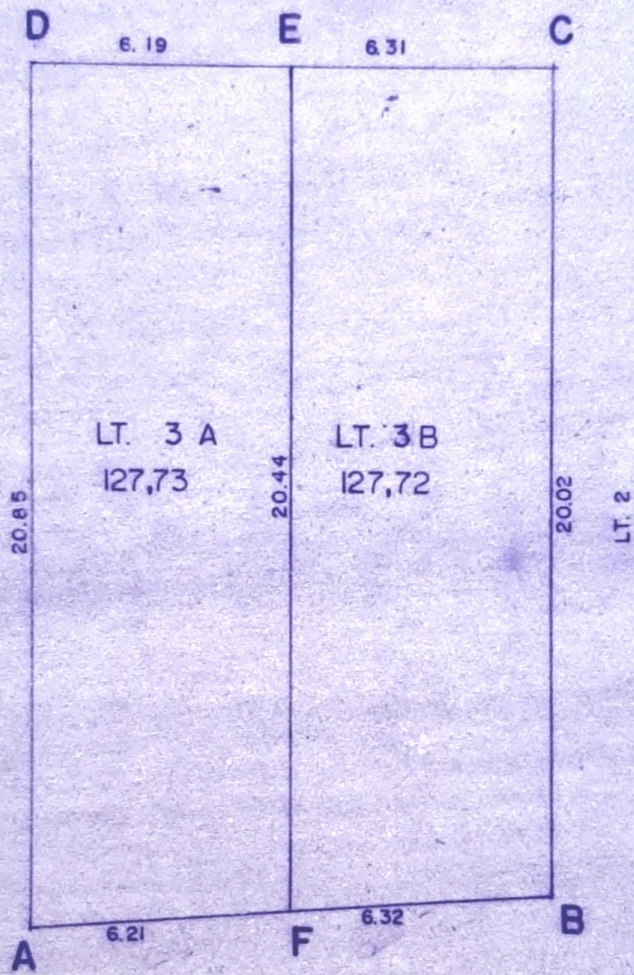

RUA 7

SITUAÇÃO PRETENDIDA