



PREFEITURA MUNICIPAL DE LOUVEIRA

ESTADO DE SÃO PAULO

**DECRETO Nº 2.031/98
DE 17 DE NOVEMBRO DE 1998**

DISPÕE SOBRE DESDOBRO DE LOTE

**BENEDICTO DOS SANTOS NETTO,
PREFEITO DO MUNICÍPIO DE
LOUVEIRA - SP, NO USO DE SUAS
ATRIBUIÇÕES LEGAIS, E,**

Considerando o processo administrativo nº
98/994-3 de 15.06.98.

Considerando as apreciações técnicas e
jurídicas das Secretarias Competentes,

DECRETA :

ARTIGO 1º - Fica aprovado o projeto de
desdobro do *lote 60, quadra "K", situado na Rua Olímpio Rosa nº 54,
Cidade Jardim, Bairro Santo Antônio* neste Município de Louveira, de
propriedade de **JOÃO GODÓI MOREIRA, DINAILDE NUNES DE SÁ
E LAURICIA NUNES DE SÁ**, passando os lotes a terem as seguintes
medidas e descrições:



PREFEITURA MUNICIPAL DE LOUVEIRA

ESTADO DE SÃO PAULO

Decreto nº 2.031/98

2

SITUAÇÃO DESDOBRADA:

LOTE 60-A - com área de 137,50 metros quadrados, tem início no ponto "B" junto à rua Olímpio Rosa e distante 48,00 metros da Rua Evaristo Cavalli, desse ponto segue confrontando com o lote "59" por uma distância de 25,00 metros até o ponto "A", de onde vira à esquerda e segue confrontando com o lote "51" por 5,50 metros até o ponto "F", de onde vira à esquerda e segue confrontando com o lote "60 B" por 25,00 metros até o ponto "C", de onde vira à esquerda e segue pelo alinhamento da Rua Olímpio Rosa por 5,50 metros até o ponto inicial "B".

LOTE 60-B - com área de 137,50 metros, tem início no ponto "C", junto à Rua Olímpio Rosa e distante 53,50 metros da Rua Evaristo Cavalli, de onde segue confrontando com o lote "60 A" por 25,00 metros até o ponto "F", de onde vira à esquerda e segue confrontando com o lote "51" por 5,50 metros até o ponto "E", de onde vira à esquerda e segue confrontando com o lote "61" por 25,00 metros até o ponto "D", de onde vira à esquerda e segue pelo alinhamento da Rua Olímpio Rosa por 5,50 metros até o ponto inicial "C".

ARTIGO 2º - Fica autorizado o registro perante o Cartório Competente, após cumpridas demais diligências pertinentes.

ARTIGO 3º - Este decreto entra em vigor na data de sua publicação, revogadas as disposições em contrário.

PREFEITURA MUNICIPAL DE LOUVEIRA
Em 17 de Novembro de 1998

BENEDICTO DOS SANTOS NETTO
Prefeito Municipal

Publicado e registrado na Secretaria de Administração em 17 de Novembro de 1998.

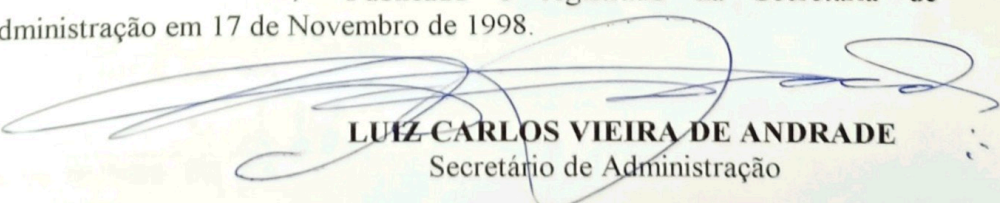
LUIZ CARLOS VIEIRA DE ANDRADE
Secretário de Administração

MEMORIAL DESCRITIVO

DESDOBRO DE LOTE

LOCAL : RUA OLIMPIO ROSA , 54 - LOTE " 60 " - QUADRA " K " -- CIDADE JARDIM - BAIRRO SANTO ANONIO - LOUVEIRA/SP.

PROP. : JOÃO GODOI MOREIRA
DINAILDE NUNES DA SA
LAURICIA NUNES DA SA

SITUAÇÃO ATUAL

LOTE " 60 " - com área de 275,00 metros quadrados, mede 11,00 metros de frente para a Rua Olimpio Rosa , igual medida nos fundos onde confronta com o lote " 51 " , do lado direito de quem da Rua Olimpio Rosa olha o imóvel mede 25,00 metros confrontando com o lote " 59 " e do lado esquerdo mede 25,00 metros confrontando com o lote " 61 " .

SITUAÇÃO PRETENDIDA

LOTE " 60 A " - com área de 137,50 metros , tem início no ponto " B " junto a Rua Olimpio Rosa e distante 48,00 metros da Rua Evaristo Cavalli, desse ponto segue confrontando com o lote " 59 " por uma distância de 25,00 metros até o ponto " A " , de onde vira à esquerda e segue confrontando com o lote " 51 " por 5,50 metros até o ponto " F " , de onde vira à esquerda e segue confrontando com o lote " 60 B " por 25,00 metros até o ponto " C " , de onde vira à esquerda e segue pelo alinhamento da Rua Olimpio Rosa por 5,50 metros até o ponto inicial " B " .

LOTE " 60 B " - com área de 137,50 metros , tem início no ponto " C " , junto a Rua Olimpio Rosa e distante 53,50 metros da Rua Evaristo Cavalli, de onde segue confrontando com o lote " 60 A " por 25,00 metros até o ponto " F " , de onde vira à esquerda e segue confrontando com o lote " 51 " por 5,50 metros até o ponto " E " , de onde vira à esquerda e segue confrontando com o lote " 61 " por 25,00 metros até o ponto " D " , de onde vira à esquerda e segue pelo alinhamento da Rua Olimpio Rosa por 5,50 metros até o ponto inicial " C " .

JOÃO GODOI MOREIRA

ENG. CIVIL RESP. TÉC. PELO PROJ.
JOSÉ LORIVAL VERARDO
CREA 0600782777

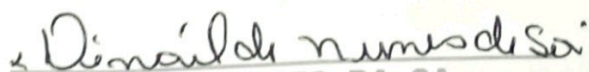
DINAILDE NUNES DA SA

LAURICIA NUNES DA SA

PROJETO COMPLETO

F/U

2

RESUMO DE OBRAS

LOCAL RUA OLIMPIO ROSA N54 LOTE(60) DA QUADRA(K) CIDADE JARDIM BAIRRO SANTO ANTONIO LOUVEIRA SAO PAULO.

PROP JOAO GODOI MOREIRA.
DINAILDE NUNES DA SA.
LAURICIA NUNES DA SA.

ESC 1X100

SITUAÇÃO S/ ESC

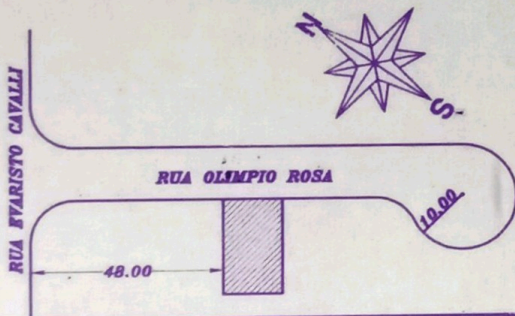

DECLARO QUE A APROVAÇÃO DO PROJETO NÃO IMPLICA NO RECONHECIMENTO POR PARTE DA PREFEITURA DO DIREITO DE PROPRIEDADE DO IMÓVEL.

João Godoi Moreira
PROPRIETÁRIO.
JOAO GODOI MOREIRA

Dinailde Nunes da Sa
PROPRIETÁRIA.

DINAILDE NUNES DA SA.

Lauricia n. da Sa
PROPRIETÁRIA.
LAURICIA NUNES DA SA.

ÁREAS EM M²

LOTE(60).....	275.00
LOTE(60)A.....	137.50
LOTE(60)B.....	137.50

ENG CIVIL RESP TECNICO PELO PROJETO
JOSE LORIVAL VEDARDO
CREA 0600782777

ART N 127/98

APROVADA
Secretaria de Planejamento e Obras
Prefeitura Municipal de Louveira

Em 05/11/98

Edson Ricardo M. Pissulin
EDSON RICARDO M. PISSULIN
ENG. CIVIL CREA 5000109128/D

Processo n.º 981994-3

RUA OLIMPIO ROSA

11.00

LOTE (59)

25.00

LOTE (60)

25.00

LOTE (61)

11.00

LOTE(51)

SITUACAO ATUAL

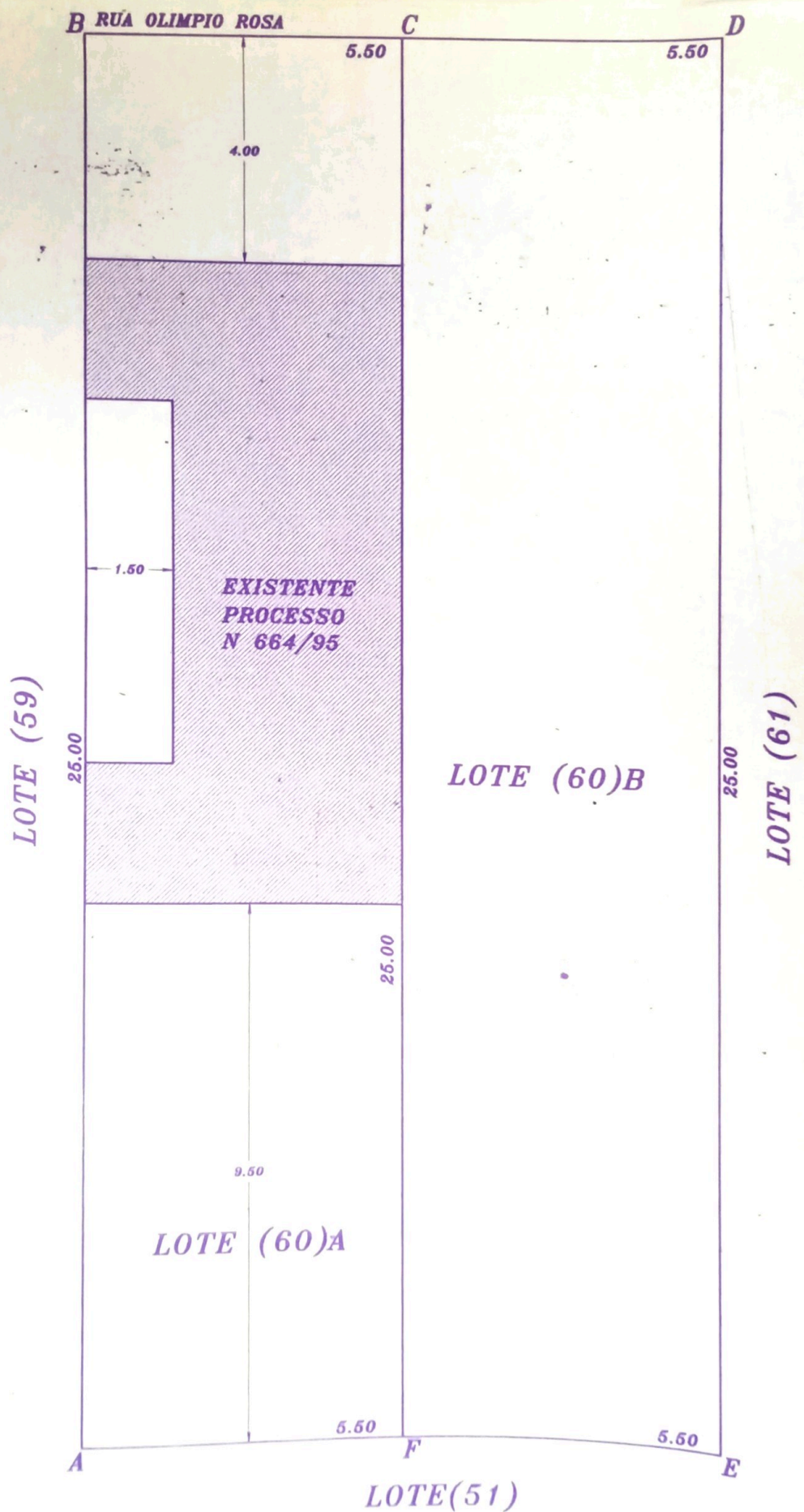

SITUACAO PRETENDIDA