

GLEBA "D" FAZENDA SANTO ANTONIO

GLEBA "D" FAZENDA SANTO ANTONIO

FEPASA - Ferrovia Paulista S.A.

LINHA TRANSMISSÃO

ODILON FERRAZ

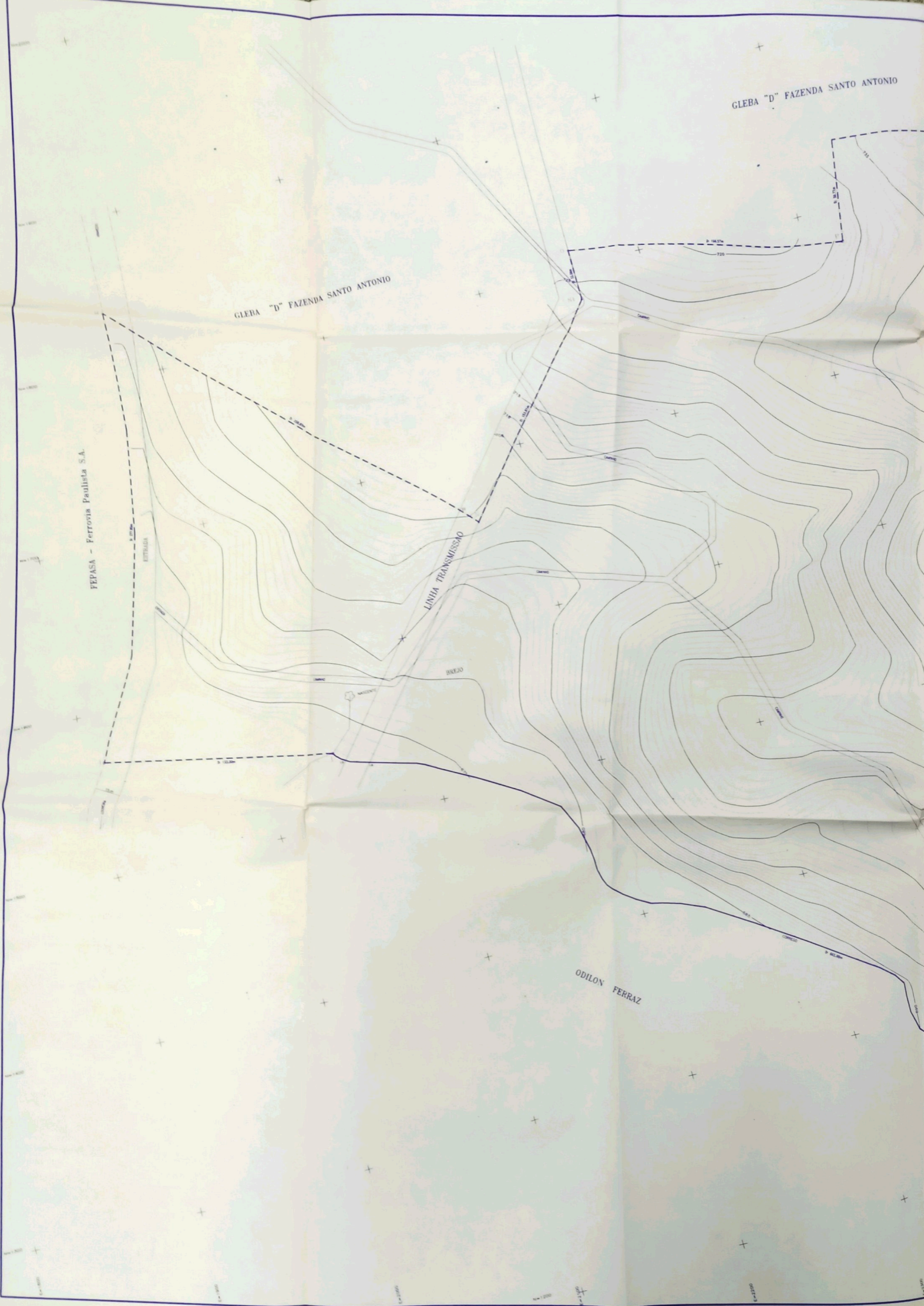

GLEBAS DESMEMBRADAS

GLEBA A (desmembrada)
de JOSE WEIMAR NAZARE ROCHA

ODILON FERRAZ

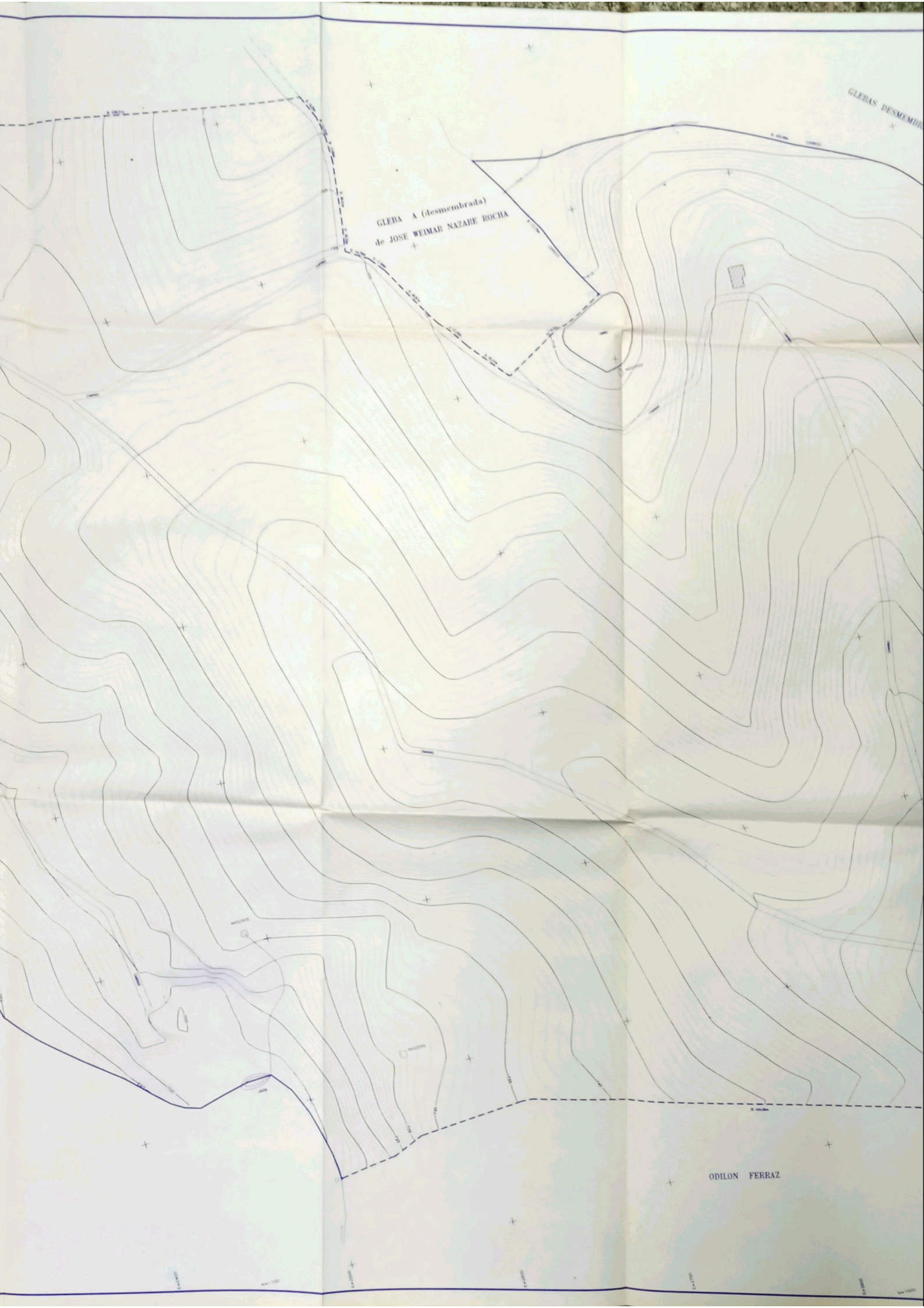

AS DA FAZ. SANTO ANTONIO

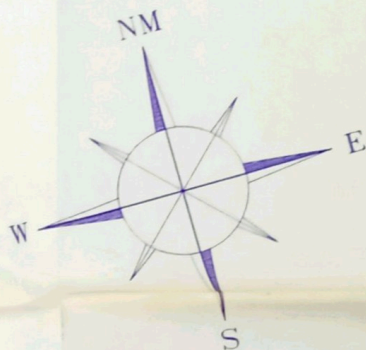

GLEBA "B"

IRMAOS MARTINS

LEVANTAMENTO TOPOGRÁFICO F.01/10

ASSUNTO: LEVANTAMENTO PLANIALTIMÉTRICO
SITUAÇÃO: GLEBA "C", DESMEMBRADA DA FAZ. SANTO ANTONIO 719 - MUNICÍPIO DE LOUVEIRA S.P.
PROPRIETÁRIO: SANTO ANTONIO IMOVEIS S/C LTDA.

ESCALA: 1/1.000

ÁREA
GLEBA "C": 569.171.95 m²

SITUAÇÃO
LOCAL: [Diagram showing location relative to Estrada Estadual and other landmarks]

APROVADA
Departamento de Planejamento e Obras
Prefeitura Municipal de Louveira
E.O. 10 / 199
EDSON RICARDO M. PIZZULIN
ENGR. CIVIL - CREA 030010200
Processo n.º 4811/2015

GRAPROHAB
APROVADO
Certificação n.º 391199
CARLOS WILSON NETUNO
Presidente

GLEBA "D" FAZENDA SANTO ANTONIO

FEPASA - Ferrovia Paulista S.A.

GLEBA "D" FAZENDA SANTO ANTONIO



ODILON TERRAZ

SISTEMA DE LAZER
71.255,10 m²

AREA INSTITUCIONAL
5.898,50 m²

RUA 1

RUA 2

RUA 1

RUA 1

RUA 2

LINHA TRANSMISSÃO

LINHA TRANSMISSÃO

APP

BEGUDO



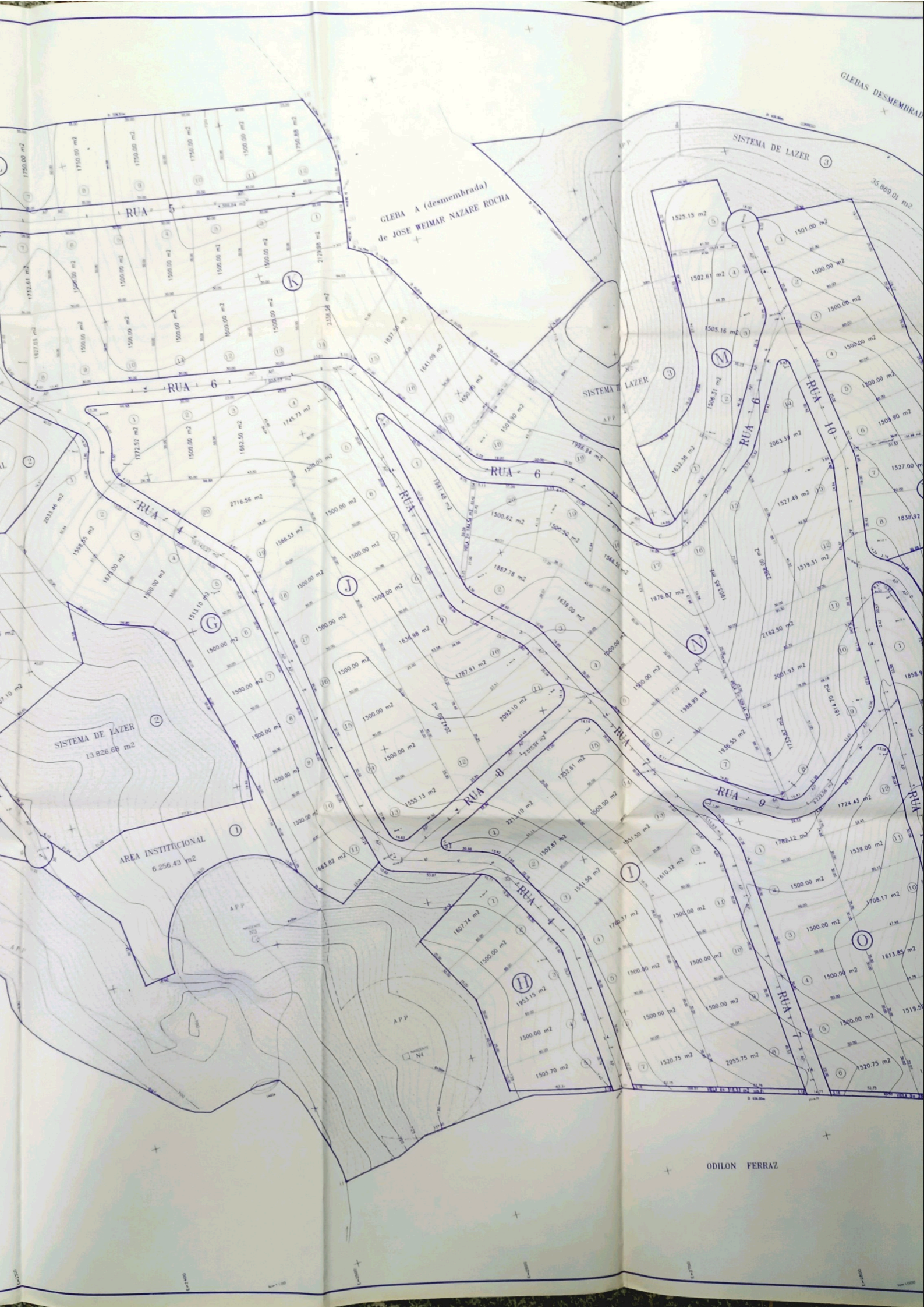

GLEBAS DESMEMBRADA

GLEBA A (desmembrada)
de JOSE WEIMAR NAZARE ROCHA

SISTEMA DE LAZER (3)

SISTEMA DE LAZER (3)

SISTEMA DE LAZER
13.826,66 m²

AREA INSTITUCIONAL
6.256,43 m²

ODILON FERRAZ

S DA FAZ. SANTO ANTONIO

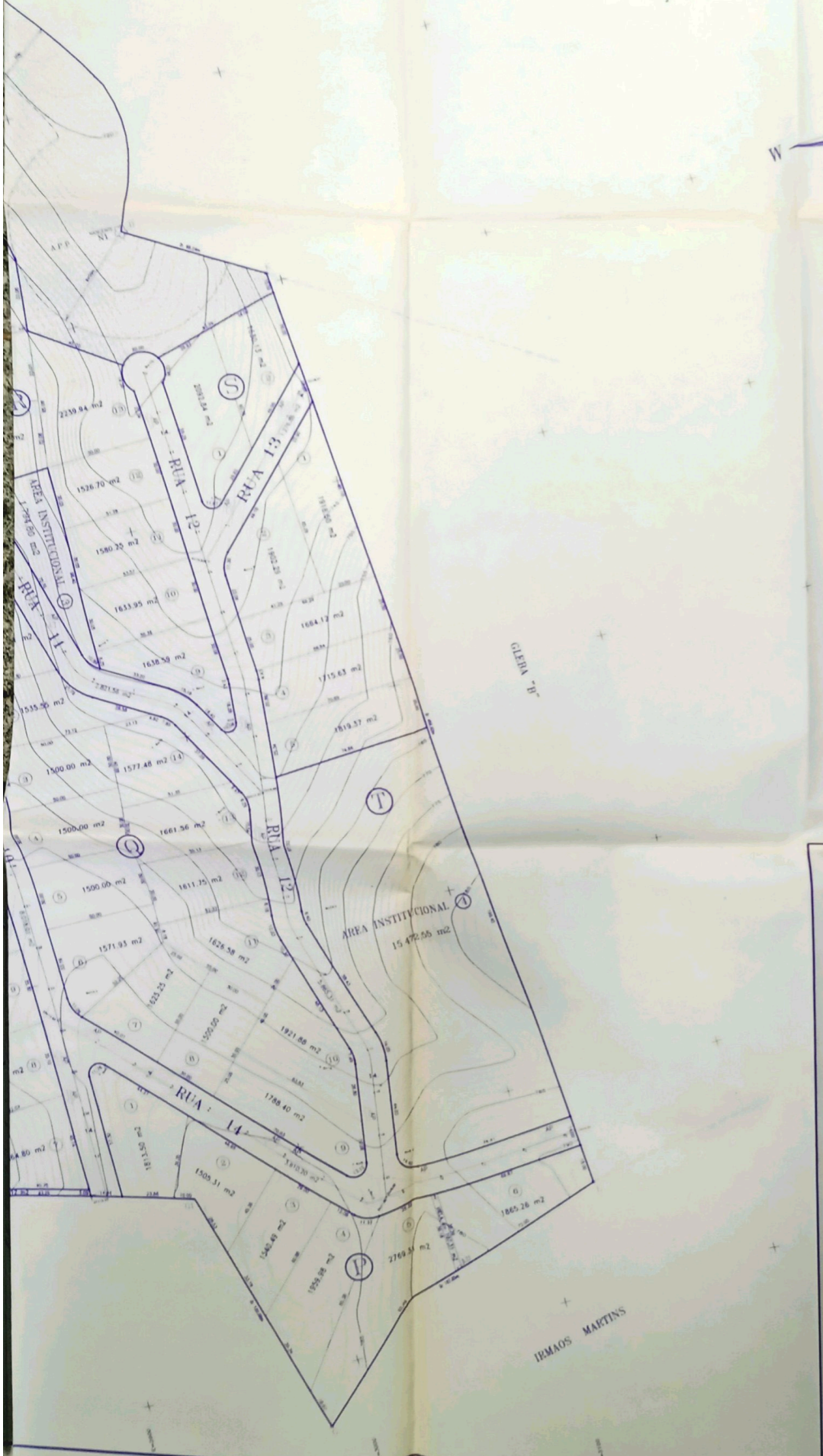
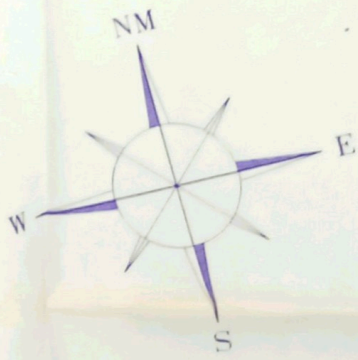

LEGENDA

- A.P.P. = ÁREA PRESERVAÇÃO PERMANENTE
- N1 = NASCENTE
- N2 = NASCENTE
- N3 = NASCENTE
- N4 = NASCENTE
- N5 = NASCENTE

SEÇÃO TIPO DA RUA

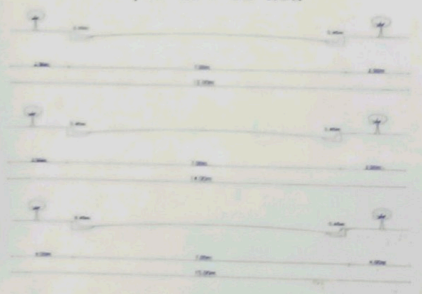

007

LOTEAMENTO E ARRUAMENTO F.02/10

" RESIDENCIAL DO JARDIM PRIMAVERA - 3718 -"

SITUAÇÃO: GLEBA "C" DESMEMBRADA DA FAZ. SANTO ANTONIO, MUNICÍPIO DE LOUVIEIRA, SP.

PROPRIETÁRIO: SANTO ANTONIO IMOVEIS S/C LTDA.

ESCALA: 1/1.000

ESPECIFICAÇÃO	ÁREAS (m²)	%
1. Área de Lotes (197)	540.322,86	94,78
2. Área Pública	228.844,28	40,21
2.1 Sistema de Arter	77.826,14	13,76
2.2 Área Institucional (equipamento urbano e comunitário)	29.422,28	5,17
2.3 Espaço Verde de Uso Público	121.495,87	21,34
3. Área Verde/Sistema de Arter	137.450,87	24,24
4. Área Intercala	589.171,85	104,88
5. Área remanescente	589.171,85	104,88
6. TOTAL DA GLEBA	589.171,85	104,88

DECLARO QUE A APROVAÇÃO DO PROJETO NÃO IMPLICA NO RECONHECIMENTO POR PARTE DA PREFEITURA DO DIREITO DE PROPRIEDADE DO TERRENO.

SITUAÇÃO:

PROF. CARLOS RABELO
CREA 12.546/0
ART. 6

PROF. SANTO ANTONIO IMOVEIS S/C LTDA.

APROVADA
Pelo Conselho Municipal de Louveira
em 08 de 09

GRAPROHAB APROVADO
Certificado nº 291/09
10/10/2009

PROJETO Nº 0211/2010

IRMAOS MARTINS

PERFIL LONGITUDINAL

F.03/10

" RESIDENCIAL DO JARDIM PRIMAVERA " Nº - 3719 -

SITUAÇÃO: GLEBA "C", DESMEMBRADA DA FAZ. SANTO ANTONIO, JHAB MUNICIPIO DE LOUVEIRA S.P.

PROPRIETARIO: SANTO ANTONIO IMOVEIS S/C LTDA.



ESCALAS: H= 1/2.000 e V= 1/200

ÁREA: (m2)

VIDE FOLHA 02/10

DECLARO QUE A APROVAÇÃO DO PROJETO, NÃO IMPLICA NO RECONHECIMENTO POR PARTE DA PREFEITURA, DO DIREITO DE PROPRIEDADE DO TERRENO.

PROP: SANTO ANTONIO IMOVEIS S/C LTDA.

SITUAÇÃO

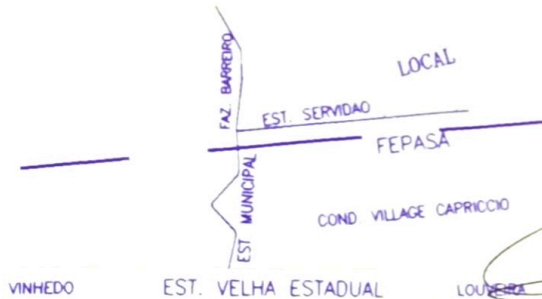

ENG. RESP: JOSE CARLOS MAGRO
CREA: 92.640/D
A.R.T. N.

APPROVADA
Secretaria de Planejamento e Obras
Prefeitura Municipal de Louveira
Eng.
EDSON RICARDO M. PISSULIN
ENG.º CIVIL - CREA 5080109128/D
Processo n.º 8811.361-5

GRAPROHAB
APROVADO
Certificado n.º 351/99

CIBELE RIVA RUMELI
Presidente

SEÇÕES TRANSVERSAIS - RUAS 01,02,03 e parte da 04

F.04/10

" RESIDENCIAL DO JARDIM **PRIMAVERA** "
 PI Nº
 - 3719

SITUAÇÃO: GLEBA "C", DESMEMBRADA DA FAZ. SANTO ANTONIO MUNICIPIO DE LOUVEIRA S.P.

PROPRIETÁRIO: SANTO ANTONIO IMOVEIS S/C LTDA.

ESCALA: H= 1/200 e V= 1/200



ÁREA (m2)

VIDE FOLHA 02/10

DECLARO QUE A APROVAÇÃO DO PROJETO, NÃO IMPLICA NO RECONHECIMENTO POR PARTE DA PREFEITURA, DO DIREITO DE PROPRIEDADE DO TERRENO.

SITUAÇÃO



PROP: *[Signature]* SANTO ANTONIO IMOVEIS S/C LTDA.

[Signature]
ENG. RESP: JOSE CARLOS MAGRO
CREA: 92.640/D
A.R.T. N.

APROVADA
Comissão de Planejamento e Obras
Prefeitura Municipal de Louveira
Em 02/10/99



EDSON RICARDO M. PISSULIN
ENR. CIVIL - CREA 50801081258/D

Processo n.º PP/1.3615

SEÇÕES TRANSVERSAIS - parte da RUA 04 F.05/10

" RESIDENCIAL DO JARDIM PRIMAVERA "

SITUAÇÃO: GLEBA "C", DESMEMBRADA DA FAZ. SANTO ANTONIO MUNICIPIO DE LOUVEIRA S.P.

PROPRIETÁRIO: SANTO ANTONIO IMOVEIS S/C LTDA.

ESCALA: H= 1/200 e V= 1/200



ÁREA (m2)

VIDE FOLHA 02/10

DECLARO QUE A APROVAÇÃO DO PROJETO, NÃO IMPLICA NO RECONHECIMENTO POR PARTE DA PREFEITURA, DO DIREITO DE PROPRIEDADE DO TERRENO.

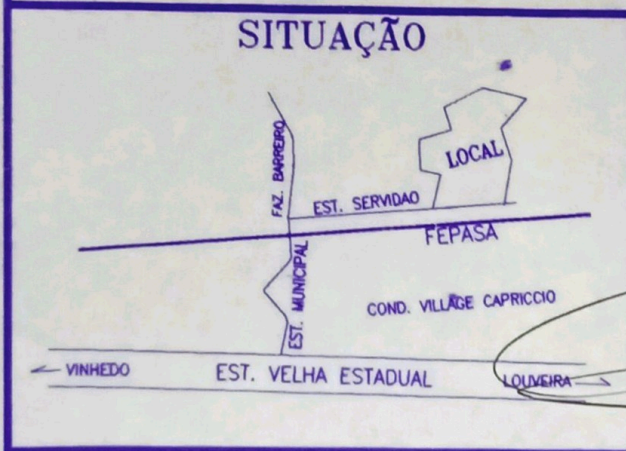

PROP: SANTO ANTONIO IMOVEIS S/C LTDA.

ENG. RESP: JOSE CARLOS MAGRO
CREA: 92.640/D
A.R.T. N.

APROVADA
Secretaria de Planejamento e Obras
Prefeitura Municipal de Louveira

Edson Ricardo M. Pissulin
Eng.º Civil - CREA 5080109128/D

Processo n.º PPL-301-5



SEÇÕES TRANSVERSAIS - parte das Ruas 04 e 06 e Rua 05

F.06/10

" RESIDENCIAL DO JARDIM PRIMAVERA "

PR... Nº
GRAPROHAB

SITUAÇÃO: GLEBA "C", DESMEMBRADA DA FAZ. SANTO ANTONIO MUNICIPIO DE LOUVEIRA S.P.

PROPRIETARIO: SANTO ANTONIO IMOVEIS S/C LTDA.

ESCALA: H= 1/200 e V= 1/200



ÁREA (m2)

VIDE FOLHA 02/10

DECLARO QUE A APROVAÇÃO DO PROJETO, NÃO IMPLICA NO RECONHECIMENTO POR PARTE DA PREFEITURA, DO DIREITO DE PROPRIEDADE DO TERRENO.

SITUAÇÃO



PROP: SANTO ANTONIO-IMOVEIS S/C LTDA.

ENG. RESP: JOSE CARLOS MAGRO
CREA: 92.640/D
A.R.T. N.

APROVADA
Secretaria de Planejamento e Obras
Prefeitura Municipal de Louveira
Em 09/10/99
EDSON RICARDO M. PISSULIN
ENG.º CIVIL - CREA 0000109128/D
Processo n.º DP/1.361-5



SEÇÕES TRANSVERSAIS

parte das Ruas 06, 08 e Rua 07

F.07/10

" RESIDENCIAL DO JARDIM PRIMAVERA " Nº

PR-3719
GRAPROHAB

SITUAÇÃO: GLEBA "C", DESMEMBRADA DA FAZ. SANTO ANTONIO MUNICIPIO DE LOUVEIRA S.P.

PROPRIETÁRIO: SANTO ANTONIO IMOVEIS S/C LTDA.



ESCALA: H= 1/200 e V= 1/200

ÁREA (m2)

VIDE FOLHA 02/10

DECLARO QUE A APROVAÇÃO DO PROJETO, NÃO IMPLICA NO RECONHECIMENTO POR PARTE DA PREFEITURA, DO DIREITO DE PROPRIEDADE DO TERRENO.

SITUAÇÃO



PROP: SANTO ANTONIO IMOVEIS S/C LTDA.

ENG.RESP: JOSE CARLOS MAGRO
CREA: 92.640/D
A.R.T. N.

APROVADA
Secretaria de Planejamento e Obras
Prefeitura Municipal de Louveira

Em 07/10/99

EDSON RICARDO M. PISSULIN
ENG.º CIVIL - CREA 5080109120/D

Processo n.º 021.381-5



SEÇÕES TRANSVERSAIS — parte das Ruas 08, 10 e Rua 09

F.08/10

RESIDENCIAL DO JARDIM PRIMAVERA

GRAPROHAB
Nº
- 3719

SITUAÇÃO: GLEBA "C", DESMEMBRADA DA FAZ. SANTO ANTONIO
MUNICIPIO DE LOUVEIRA S.P.

PROPRIETÁRIO: SANTO ANTONIO IMOVEIS S/C LTDA.



ESCALA: H= 1/200 e V= 1/200

ÁREA (m2)

VIDE FOLHA 02/10

DECLARO QUE A APROVAÇÃO DO PROJETO, NÃO IMPLICA NO RECONHECIMENTO POR PARTE DA PREFEITURA, DO DIREITO DE PROPRIEDADE DO TERRENO.

SITUAÇÃO



PROP: SANTO ANTONIO IMOVEIS S/C LTDA.

ENG. RESP: JOSE CARLOS MAGRO
CREA: 92.640/D
A.R.T. N.

APROVADA
Secretaria de Planejamento e Obras
Prefeitura Municipal de Louveira

Em 09.10.99

EDSON RICARDO M. PISSULIN
ENG. CIVIL - CREA 5060108128/D

Processo n.º PP/1361-5



SEÇÕES TRANSVERSAIS

parte da Rua 10
e Ruas 11, 12, 13

F.09/10

" RESIDENCIAL DO JARDIM PRIMAVERA "

PR N°
- 3719 -
GRAPROHAB

SITUAÇÃO: GLEBA "C", DESMEMBRADA DA FAZ. SANTO ANTONIO
MUNICIPIO DE LOUVEIRA S.P.

PROPRIETÁRIO: SANTO ANTONIO IMOVEIS S/C LTDA.

ESCALA: H= 1/200 e V= 1/200



ÁREA (m2)

DECLARO QUE A APROVAÇÃO DO PROJETO NÃO IMPLICA NO RECONHECIMENTO POR PARTE DA PREFEITURA, DO DIREITO DE PROPRIEDADE DO TERRENO.

VIDE FOLHA 02/10

SITUAÇÃO



PROP: SANTO ANTONIO IMOVEIS S/C LTDA.

ENG. RESP: JOSE CARLOS MAGRO
CREA: 92.640/D
A.R.T. N.

APROVADA
Secretaria de Planejamento e Obras
Prefeitura Municipal de Louveira

Em 07/10/1999

EDSON RIBEIRO M. PISSULIN
ENG. CIVIL - CREA 5080109128/D

Processo n° PP/1361-5



SEÇÕES TRANSVERSAIS - RUA 14

F.10/10

" RESIDENCIAL DO JARDIM PRIMAVERA

PR: Nº
- 3719 -
GRAPROHAB

SITUAÇÃO: GLEBA "C", DESMEMBRADA DA FAZ. SANTO ANTONIO
MUNICIPIO DE LOUVEIRA S.P.

PROPRIETÁRIO: SANTO ANTONIO IMOVEIS S/C LTDA.



ESCALA: H= 1/200 e V= 1/200

ÁREA (m2)

VIDE FOLHA 02/10

DECLARO QUE A APROVAÇÃO DO PROJETO, NÃO IMPLICA NO RECONHECIMENTO POR PARTE DA PREFEITURA DO DIREITO DE PROPRIEDADE DO TERRENO.

SITUAÇÃO



PROP: SANTO ANTONIO IMOVEIS S/C LTDA.

ENG. RESP: JOSE CARLOS MAGRO
CREA: 92.640/D
A.R.T. N.

APROVADA
Secretaria de Planejamento e Obras
Prefeitura Municipal de Louveira

Em 04/10/99

EDSON RICARDO M. PISSULIN
ENG. CIVIL - CREA 5080109128/D

Processo n.º 9911361-5

