



PREFEITURA MUNICIPAL DE LOUVEIRA

ESTADO DE SÃO PAULO

**DECRETO Nº 1949/98
DE 07 DE AGOSTO DE 1998**

DISPÕE SOBRE DESDOBRO DE LOTE

**BENEDICTO DOS SANTOS NETTO,
PREFEITO DO MUNICÍPIO DE
LOUVEIRA - SP, NO USO DE SUAS
ATRIBUIÇÕES LEGAIS, E,**

Considerando o processo administrativo nº
98/226-7 de 11.02.98

Considerando as apreciações técnicas e
jurídicas das Secretarias Competentes,

DECRETA :

ARTIGO 1º - Fica aprovado o projeto de
desdobro do *lote 11, situado na Rua Dalvo Luiz Martins Cruz esquina
com a Rua Antonio Montelatto, quadra C, Jardim Esmeralda, Bairro
Santo Antonio*, neste Município de Louveira, de propriedade de **MANOEL
ALVES DA SILVA e CÉLIO PIRES DE BRITO**, passando os lotes a
terem as seguintes medidas e descrições:



PREFEITURA MUNICIPAL DE LOUVEIRA

ESTADO DE SÃO PAULO

Decreto nº 1.949/98

2

SITUAÇÃO DESDOBRADA:

LOTE 11 - A: Tem início no marco F, segue em linha reta a distância de 12,00 m até o ponto G confrontando com o lote 11-B, deflete a esquerda distância de 12,95 m até o ponto D confrontando com a rua Antonio Montelatto, deflete a esquerda a distância de 12,00 m até o ponto E confrontando com o lote 02, deflete a esquerda distância de 12,95 m confrontando com o lote 10 até o marco F onde teve início esta descrição encerrando uma área de 155,40 m².

LOTE 11 - B: Tem início no marco A segue em linha reta a distância de 3,00 m até o ponto B confrontando com a rua Dalvo Luiz Martins Cruz, deflete a esquerda em curva a distância de 14,14 m até o ponto C em confluência com a Rua Antonio Montelatto, segue em linha reta a distância de 3,05 m até o ponto G confrontando com a Rua Antonio Montelatto, deflete a esquerda distância de 12,00 m até o ponto F confrontando com o lote 11 - A, deflete a esquerda a distância de 12,05 m confrontando com o lote 10 até o marco A onde teve início esta descrição encerrando uma área de 127,20 m².

ARTIGO 2º - Fica autorizado o registro perante o Cartório Competente, após cumpridas demais diligências pertinentes.

ARTIGO 3º - Este decreto entra em vigor na data de sua publicação, revogadas as disposições em contrário.

PREFEITURA MUNICIPAL DE LOUVEIRA

Em 07 de Agosto de 1998

BENEDICTO DOS SANTOS NETTO

Prefeito Municipal

Publicado e registrado na Secretaria de Administração em 07 de Agosto de 1998.

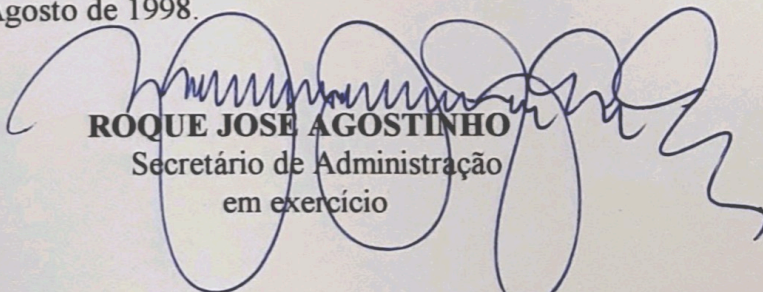
ROQUE JOSÉ AGOSTINHO

Secretário de Administração
em exercício

MEMORIAL DESCRITIVO DE DESDOBRO DE LOTE

LOCAL - Rua Dalvo Luiz Martins Cruz, Esq. com a rua Antonio Montelatto, Qd. C,
Lt 11, Jd. Esmeralda B. Sto Antonio Louveira - SP.

PROP. - Manoel Alves da Silva / Celio Pires de Brito.

ÁREA - 282.60 M².

SITUAÇÃO ATUAL LOTE 11

Lote 11 tem inicio no marco A, segue em linha reta a distancia de 3.00 m até o ponto B confrontando com a rua Dalvo Luiz Martins Cruz, deflete a esquerda em curva a distancia de 14.14 m em confluência com a rua Antonio Montelatto, segue em linha reta a distancia de 16.00 m até o ponto D confrontando com a rua Antonio Montelatto, deflete a esquerda a distancia de 12.00 m até o ponto E confrontando com o lote 02, deflete a esquerda distancia de 25.00 m confrontando com o lote 10 até o marco A onde teve inicio esta descrição encerrando uma 'área de 282.60 m².

SITUAÇÃO PRETENDIDA LOTE 11-A

Tem inicio no marco F, segue em linha reta a distancia de 12.00 m até o ponto G confrontando com o lote 11-B, deflete a esquerda distancia de 12.95 m até o ponto D confrontando com a rua Antonio Montelatto, deflete a esquerda a distancia de 12.00 m até o ponto E confrontando com o lote 02, deflete a esquerda distancia de 12.95 m confrontando com o lote 10 até o marco F onde teve inicio esta descrição encerrando uma área de 155.40 m²

SITUAÇÃO PRETENDIDA LOTE 11-B

Tem inicio no marco A segue em linha reta a distancia de 3.00 m até o ponto B confrontando com a rua Dalvo Luiz Martins Cruz, deflete a esquerda em curva a distancia de 14.14 m até o ponto C em confluência com a rua Antonio Montelatto, segue em linha reta a distancia de 3.05 m até o ponto G confrontando com a rua Antonio Montelatto, deflete a esquerda distancia de 12.00 m até o ponto F confrontando com o lote 11-A, deflete a esquerda a distancia de 12.05 m confrontando com o lote 10 até o marco A onde teve inicio esta descrição encerrando uma área de 127.20 m²

Louveira 11 de Fevereiro de 1.998



Manoel Alves da Silva

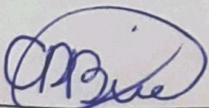

Celio Pires de Brito

Francisco de Paula Vitor Moreira
Eng. Civil Sanitarista
Crea 5060146476

RECEBIDO
MUNICÍPIO DE LOUVEIRA
SECRETARIA DE OBRAS E SERVIÇOS
URBANO E RURAIS
11/02/98

APROVADA
Secretaria de Planejamento e Obras
Prefeitura Municipal de Louveira

Em 20/07/98

EDSON RICARDO M. PISSULIN
ENG.º CIVIL CREA 5080109128/D

Processo n.º 98/226-R

PROJETO COMPLETO

F.U.

DESDOBRO DE LOTE

11

PROPRIETÁRIOS : MANOEL ALVEZ DA SILVA
CÉLIO PIRES DE BRITO

LOCAL : R. DALVO LUIZ M. CRUZ
LT. II, QD. "C" - JD. ESMERALDA - B. STº ANTONIO, LOUVEIRA, SP

ESCALA : 1:200

FEV/98

SITUAÇÃO S/ ESCALA

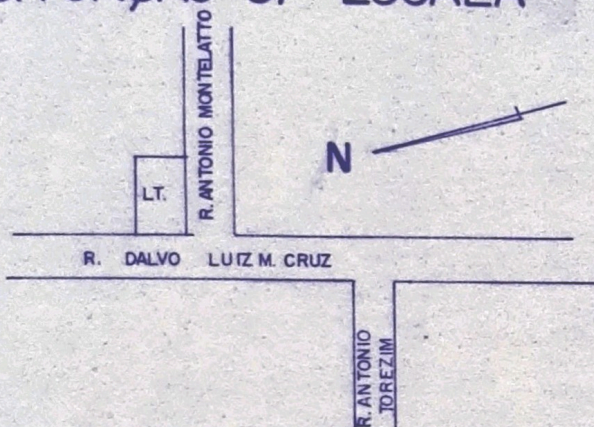

DECLARO QUE A APROVAÇÃO DO PROJETO NÃO IMPLICA NO RECONHECIMENTO POR PARTE DA PREFEITURA DO DIREITO DE PROPRIEDADE DO IMÓVEL.

MANOEL A. SILVA - PROP.

CELIO P. BRITO - PROP.

FRANCISCO P. VITOR MOREIRA
ENGº CIVIL - RESP TÉCNICO
CREA 5060146476
ART 109198

ÁREA EM M²

SITUAÇÃO ATUAL

LOTE II 282,60

SITUAÇÃO PRETENDIDA

LOTE IIA 155,40

LOTE IIB 127,20

APROVADA
Secretaria de Planejamento e Obras
Prefeitura Municipal de Louveira

Em _____

EDSON RICARDO M. PISSULIN
ENGº CIVIL CREA 5060108128/D

Processo nº _____

LT. 2

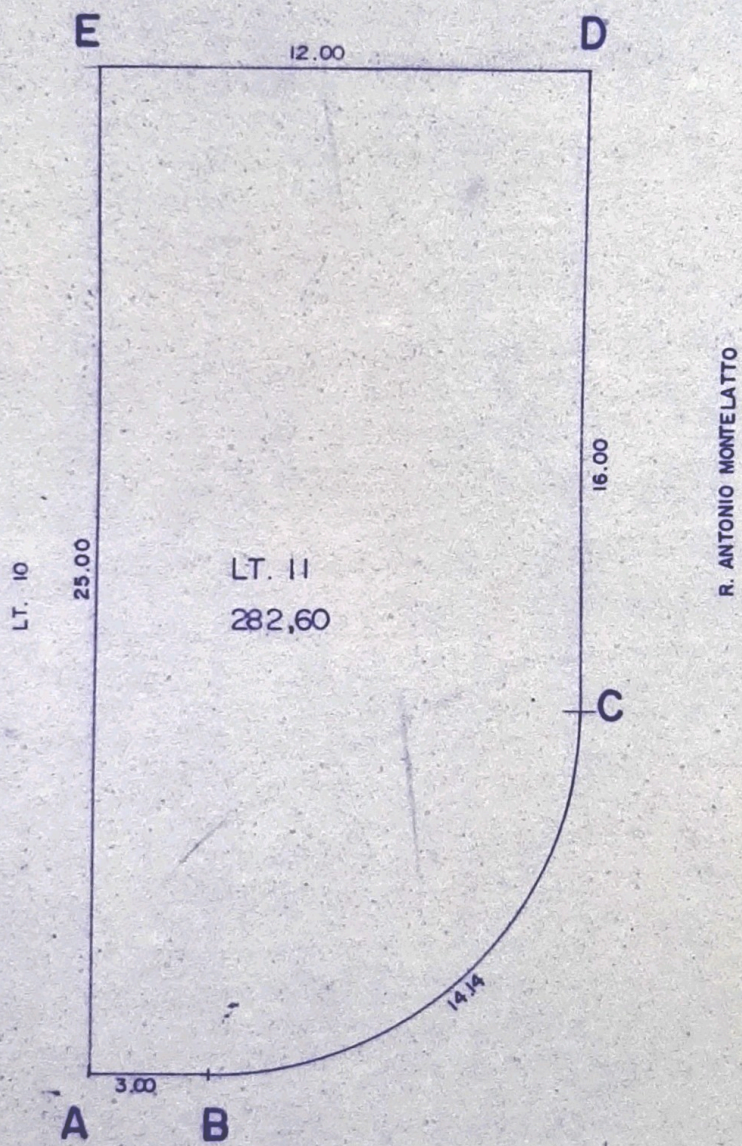

R. DALVO LUIZ M. CRUZ

SITUAÇÃO ATUAL

LT. 2

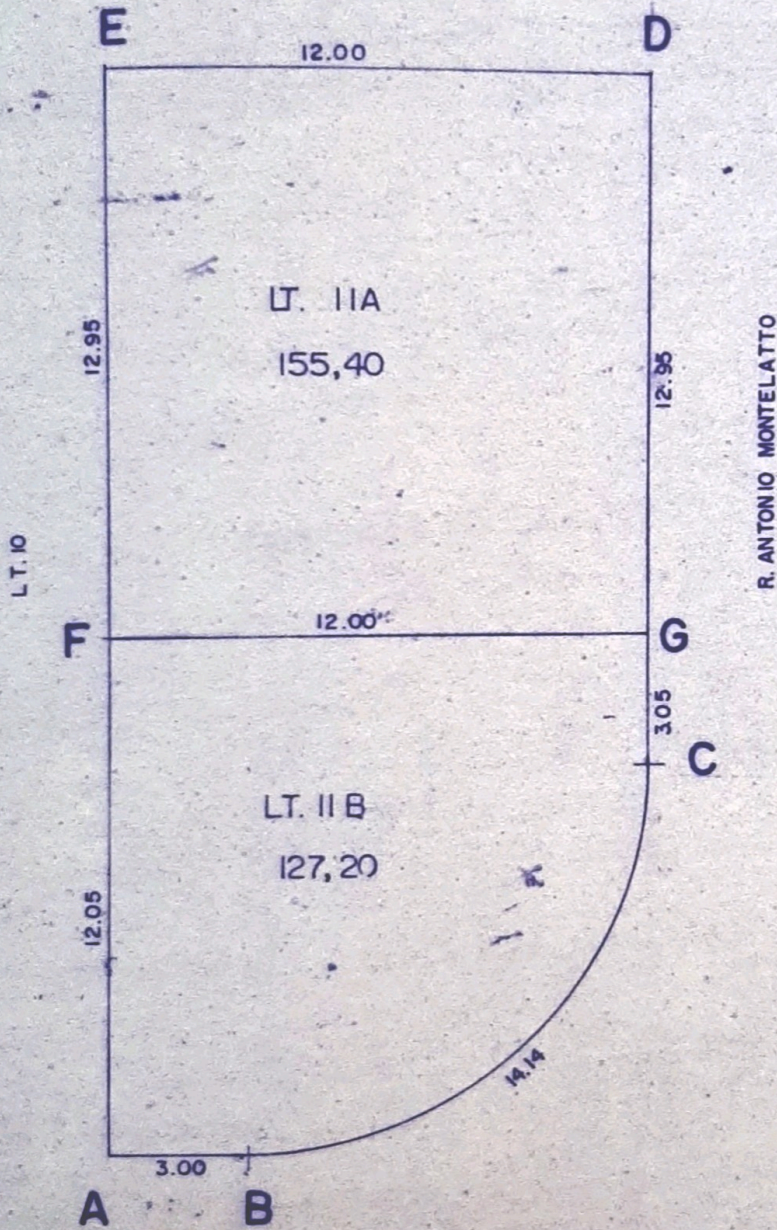

R. DALVO LUIZ M. CRUZ

SITUAÇÃO PRETENDIDA