



PREFEITURA MUNICIPAL DE LOUVEIRA

ESTADO DE SÃO PAULO

**DECRETO Nº 1.901/98
DE 26 DE MAIO DE 1998**

DISPÕE SOBRE DESDOBRO DE LOTE

**BENEDICTO DOS SANTOS NETTO,
PREFEITO DO MUNICÍPIO DE
LOUVEIRA - SP, NO USO DE SUAS
ATRIBUIÇÕES LEGAIS, E,**

Considerando o processo administrativo nº
97/672-2 de 19.08.97

Considerando as apreciações técnicas e
jurídicas das Secretarias Competentes,

DECRETA :

**ARTIGO 1º - Fica aprovado o projeto de
desdobro do lote 24, quadra B, situado na Rua Ernesto Bevilaqua, Jd.
São Francisco, Bairro Santo Antonio, neste Município de Louveira, de
propriedade de CELSO DONIZETE CONTINI E REYNALDO
BARDINELI FILHO, passando o lote a ter as seguintes medidas e
descrições:**



PREFEITURA MUNICIPAL DE LOUVEIRA

ESTADO DE SÃO PAULO

Decreto nº 1.901/98

2

SITUAÇÃO DESDOBRADA:

LOTE 24-A: Tem início no marco A, cravado junto a rua Ernesto Bevilaqua segue em linha reta a distância de 5,00 m até o ponto F confrontando com a rua Ernesto Bevilaqua, deflete a esquerda a distância de 40,76 m até o ponto E confrontando com o lote 24 B, deflete a esquerda a distância de 5,00 m até o ponto D confrontando com o lote 59, deflete a esquerda a distância de 40,79 m confrontando com o lote 25 até o marco A onde teve início esta descrição encerrando uma área de 203,88 m².

LOTE 24-B: Tem início no marco F, daí segue em linha reta a distância de 5,00 m até o ponto B confrontando com a rua Ernesto Bevilaqua, deflete a esquerda a distância de 39,96 m até o ponto C confrontando com o lote 23, deflete a esquerda a distância de 5,00 m até o ponto E confrontando com o lote 59, deflete a esquerda a distância de 40,76 m confrontando com o lote 24 A até o marco F onde teve início esta descrição encerrando uma área de 203,87 m².

ARTIGO 2º - Fica autorizado o registro perante o Cartório Competente, após cumpridas demais diligências pertinentes.

ARTIGO 3º - Este decreto entra em vigor na data de sua publicação, revogadas as disposições em contrário.

PREFEITURA MUNICIPAL DE LOUVEIRA
Em 26 de Maio de 1998

BENEDICTO DOS SANTOS NETTO
Prefeito Municipal

Publicado e registrado na Secretaria de Administração em 26 de Maio de 1998.

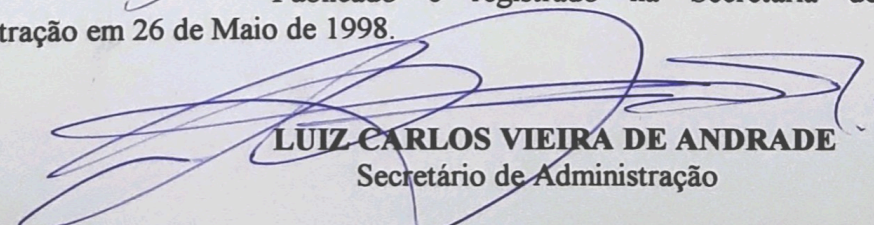
LUIZ CARLOS VIEIRA DE ANDRADE
Secretário de Administração

MEMORIAL DESCRITIVO DE DESDOBRO DE LOTE

LOCAL - Rua Ernesto Bevilaqua ,QD.B, Lt.24,JD.São Francisco B. Santo Antonio - Louveira SP.
PROP. - Celso Donizete Contini/ Reynaldo Bardineli Filho.
ÁREA - 407.75m²

DESCRIÇÃO SITUAÇÃO ATUAL LOTE 24 DA Qd. B.

Lote 14 tem início no marco A, cravado junto a rua Ernesto Bevilaqua , segue em linha reta a distância de 10.00m até o ponto B confrontando com a rua Ernesto Bevilaqua ,deflete a esquerda a distância de 39.96m até o ponto C confrontando com o lote 23, deflete a esquerda a distância de 10.00m até o ponto D confrontando com o lote 59, deflete a esquerda a distância de 40.79m confrontando com o lote 25 até o marco A onde teve início esta descrição encerrando uma área de 407.75m²

SITUAÇÃO PRETENDIDA - LOTE 24 - A

Lote 24 - A, tem início no marco A, cravado junto a rua Ernesto Bevilaqua ,segue em linha reta a distância de 5.00m até o ponto F confrontando com a rua Ernesto Bevilaqua, deflete a esquerda a distância de 40.76m até o ponto E confrontando com o lote 24-B, deflete a esquerda a distância de 5.00m até o ponto D confrontando com o lote 59,deflete esquerda a distância de 40.79m confrontando com o lote 25 até o marco A onde teve início esta descrição encerrando uma área de 203.88m²

SITUAÇÃO PRETENDIDA - LOTE 24 - B

Lote 24-A ,tem início no marco F,daí segue em linha reta a distância de 5.00m até o ponto B confrontando com a rua Ernesto Bevilaqua, deflete a esquerda a distância de 39.96m até o ponto C confrontando com o lote 23,deflete a esquerda a distância de 5.00m até o ponto E confrontando com o lote 59 ,deflete a esquerda a distância de 40.76m confrontando com o lote 24-A até o marco F onde teve início esta descrição encerrando uma área de 203.87m².

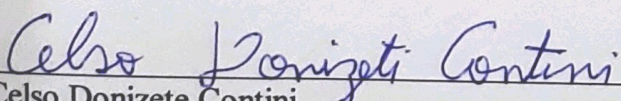
Celso Donizete Contini

Louveira 13 de Agosto de 1997.

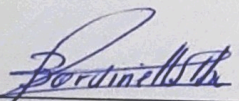
Reynaldo Bardineli Filho

FRANCISCO DE PAULA V. MOREIRA
Engº Civil Sanitarista
CREA 5.060.146.476

A P R O V A D A
Obras e Viação

Secretaria de Obras e Viação

Prefeitura Municipal de Louveira

Em 19/05/88

SECRETARIA DE OBRAS E VIAÇÃO

PROCESSO Nº 11100110874
02/05/88

PROJETO COMPLETO

F.U.

DESDOBRO DE LOTE

PROPRIETARIO: CELSO DONIZETE CONTINI
REYNALDO BARDINELLI FILHO

LOCAL: R. ERNESTO BEVILÁQUA, LT. 24, QD. "B" - JD. SÃO FRANCISCO - B. STº ANTONIO - LOUVEIRA, SP.

ESCALA: 1:200

AGO /97

SITUAÇÃO S/ ESCALA

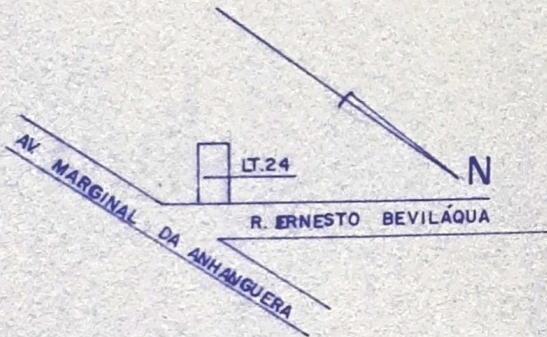

DECLARO QUE A APROVAÇÃO DO PROJETO NÃO IMPLICA NO RECONHECIMENTO POR PARTE DA PREFEITURA DO DIREITO DE PROPRIEDADE DO IMÓVEL.

Celso Donizete Contini
CELSO D. CONTINI - PROP

Reynaldo B. Filho
REYNALDO B. FILHO - PROP

ÁREA EM M²

SITUAÇÃO ATUAL

LT. 24 407,75

SITUAÇÃO PRETENDIDA

LT. 24 A 203,88
LT. 24 B 203,87

Francisco P. Vitor Moreira
FRANCISCO P. VITOR MOREIRA
ENGº CIVIL - RESP. TÉCNICO
CREA 5060146476
ART 0015198

APROVADA

Secretaria de Obras e Viação
Prefeitura Municipal de Louveira

Em 19/05/98

Jorge Luz Vernaglia
JORGE LUZ VERNAGLIA
ENGº CIVIL CREA 0801130710

Processo Nº 98/642-2

LT. 59

D C

10.00

LT. 25

LT. 23

40.79

LOTE 24
407,75

39.96

A B

10.00

R. ERNESTO BEVILÁQUA

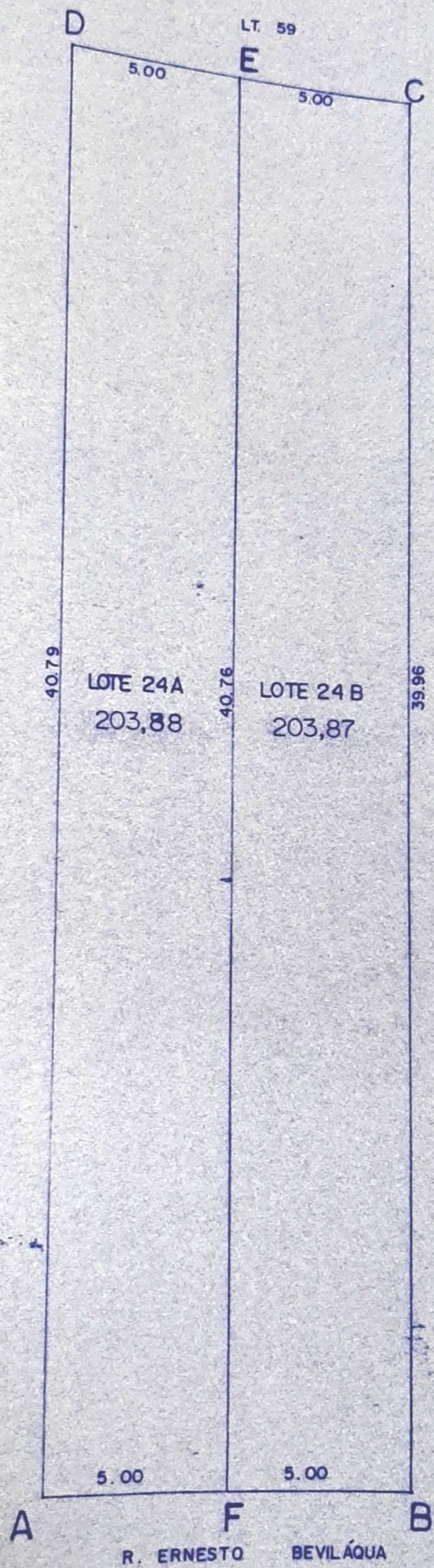

LT. 59

D

E

C

5.00

5.00

LT. 25

40.79

LOTE 24A
203,88

40.76

LOTE 24 B
203,87

39.96

LT. 23

5.00

5.00

A

F

B

R. ERNESTO BEVILÁQUA