

**PREFEITURA MUNICIPAL DE LOUVEIRA**

ESTADO DE SÃO PAULO

**DECRETO N.º 2.104/99
DE 19 DE MARÇO DE 1999.****DISPÕE SOBRE DESDOBRAMENTO DE LOTE****BENEDICTO DOS SANTOS NETTO,
PREFEITO DO MUNICÍPIO DE
LOUVEIRA - SP, NO USO DE SUAS
ATRIBUIÇÕES LEGAIS, E,**

Considerando o processo administrativo n.º
98/001565-2 de 09.01.98.

Considerando as apreciações técnicas e
jurídicas das Secretarias Competentes,

DECRETA :

ARTIGO 1º - Fica aprovado o projeto de
desdobro do lote "24/25 B2", quadra "8", situado na Rua Sebastião
Verardo, esq. com a Rua Comendador Antonio Carbonari, Bairro Vila
Bossi, neste Município de Louveira, de propriedade de **JOSÉ REINALDO
GOMES DA SILVA E HEBER ALESSANDRO BIASI**, passando os
lotes a terem as seguintes medidas e descrições:



PREFEITURA MUNICIPAL DE LOUVEIRA

ESTADO DE SÃO PAULO
Decreto nº 2.104/99

2



SITUAÇÃO DESDOBRADA:

LOTE "24/25 B2A": Inicia-se no ponto A, na confluência da R. Comendador Antônio Carbonari com a R. Sebastião Verardo, segue em curva pela distância de 1,52 metros, até o ponto B; daí segue na margem da R. Sebastião Verardo à distância de 4,75 metros, até o ponto G; daí deflete à esquerda com a distância de 21,25 metros, confrontando com o lote 24/25B2B, até o ponto F; daí deflete à esquerda com a distância de 6,25 metros, confrontando com o lote 24/25 A, até o ponto E; daí deflete à esquerda com a distância de 21,25 metros, confrontando com o lote 24/25 B1, até o ponto A, ponto de início desta descrição, encerrando uma área de 132,29 metros quadrados.

LOTE "24/25B2B": Inicia-se no ponto G de frente para a R. Sebastião Verardo, segue na margem desta Rua à distância de 6,25 metros, até o ponto C; daí deflete à esquerda com a distância de 21,25 metros, confrontando com o lote 23, até o ponto D; daí deflete à esquerda com a distância de 6,25 metros, confrontando com o lote 24/25 A, até o ponto F; daí deflete à esquerda com a distância de 21,25 metros, confrontando com o lote 24/25B2A, até o ponto G, ponto de início desta descrição, encerrando uma área de 132,81 metros quadrados.

ARTIGO 2º - Fica autorizado o registro perante o Cartório Competente, após cumpridas demais diligências pertinentes.

ARTIGO 3º - Este decreto entra em vigor na data de sua publicação, revogadas as disposições em contrário.

PREFEITURA MUNICIPAL DE LOUVEIRA
Em 19 de março de 1999.

BENEDICTO DOS SANTOS NETTO
Prefeito Municipal

Publicado e registrado na Secretaria de Administração em 19 de março de 1.999.

LUIZ CARLOS VIEIRA DE ANDRADE
Secretário de Administração

MEMORIAL DESCRITIVO

000110

TÍTULO: Projeto para Desdobro de Lotes

PROPRIETÁRIO: José Reinaldo Gomes da Silva
Heber Alessandro Biasi

LOCALIZAÇÃO: R. Sebastião Verardo esq. com R. Com. Antonio Carbonari
Quadra 8 - Lote 24/25 B2 - Vila Bossi - Louveira SP



1-SITUAÇÃO ATUAL:

LOTE 24/25 B2 - Inicia-se no ponto A, na confluência da R. Comendador Antonio Carbonari com a R. Sebastião Verardo, segue em curva pela distância de 1,52 metros, até o ponto B; daí segue na margem da R. Sebastião Verardo à distância de 11,00 metros, até o ponto C; daí deflete à esquerda com a distância de 21,25 metros, confrontando com o lote 23, até o ponto D; daí deflete à esquerda com a distância de 12,50 metros, confrontando com o lote 24/25 A, até o ponto E; daí deflete à esquerda com a distância de 21,25 metros, confrontando com o lote 24/25B1, até o ponto A, ponto de início desta descrição, encerrando uma área de 265,10 metros quadrados.

2-SITUAÇÃO PRETENDIDA:

LOTE 24/25 B2A - Inicia-se no ponto A, na confluência da R. Comendador Antonio Carbonari com a R. Sebastião Verardo, segue em curva pela distância de 1,52 metros, até o ponto B; daí segue na margem da R. Sebastião Verardo à distância de 4,75 metros, até o ponto G; daí deflete à esquerda com a distância de 21,25 metros, confrontando com o lote 24/25 B2B, até o ponto F; daí deflete à esquerda com a distância de 6,25 metros, confrontando com o lote 24/25 A, até o ponto E; daí deflete à esquerda com a distância de 21,25 metros, confrontando com o lote 24/25 B1, até o ponto A, ponto de início desta descrição, encerrando uma área de 132,29 metros quadrados.

LOTE 24/25 B2B - Inicia-se no ponto G de frente para a R. Sebastião Verardo, segue na margem desta rua à distância de 6,25 metros, até o ponto C; daí deflete à esquerda com a distância de 21,25 metros, confrontando com o lote 23, até o ponto D; daí deflete à esquerda com a distância de 6,25 metros, confrontando com o lote 24/25 A, até o ponto F; daí deflete à esquerda com a distância de 21,25 metros, confrontando com o lote 24/25 B2A, até o ponto G, ponto de início desta descrição, encerrando uma área de 132,81 metros quadrados.

Louveira, 10 de junho de 1.997

Prop - José Reinaldo Gomes da Silva

Arquiteta Eliana de Abreu Bellini
CREA 0685152117
ART 0685152117/99 004

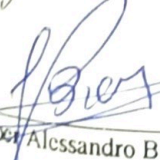
Prop - Heber Alessandro Biasi

PROJETO COMPLETO

000141
F.U.

DESDOBRO DE LOTE

PROPRIETÁRIO: JOSÉ REINALDO GOMES DA SILVA
HÉBER ALESSANDRO BIASI



LOCAL: R. SEBASTIÃO VERARDO, LT. 24/25 B2, QD. 8
V. BOSSI, LOUVEIRA, SP.

ESCALA: 1:100

JAN/98

SITUAÇÃO S/ ESCALA

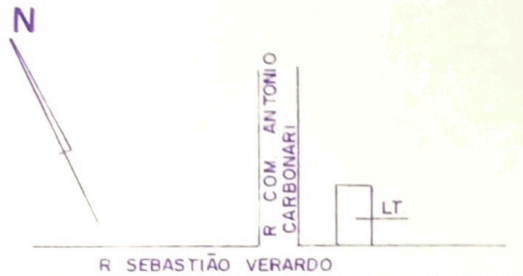

Declaro para os devidos fins de direito que a aprovação do projeto pela prefeitura, não implica no reconhecimento de propriedade do terreno.

[Signature]
JOSE R GOMES DA SILVA - PROP

[Signature]
HEBER A BIASI - PROP

[Signature]
ELIANA R BELINI
ARQUITETA - RESP TÉCNICO
CREA 080515017
ART 005515 21/7/1990/4

ÁREA EM M²

SITUAÇÃO ATUAL
LOTE 24/25 B2 265,10

SITUAÇÃO PRETENDIDA
LOTE 24/25 B2A 132,29
LOTE 24/25 B2B 132,81

APROVADA
Secretaria de Planejamento e Obras
Prefeitura Municipal de Louveira

Em 16/03/98

[Signature]
EDSON RICARDO M. PISSULIN
ENG. CIVIL CREA 5080109129/D

Processo n.º 98/001365-2



SITUAÇÃO ATUAL

LT. 24/25A

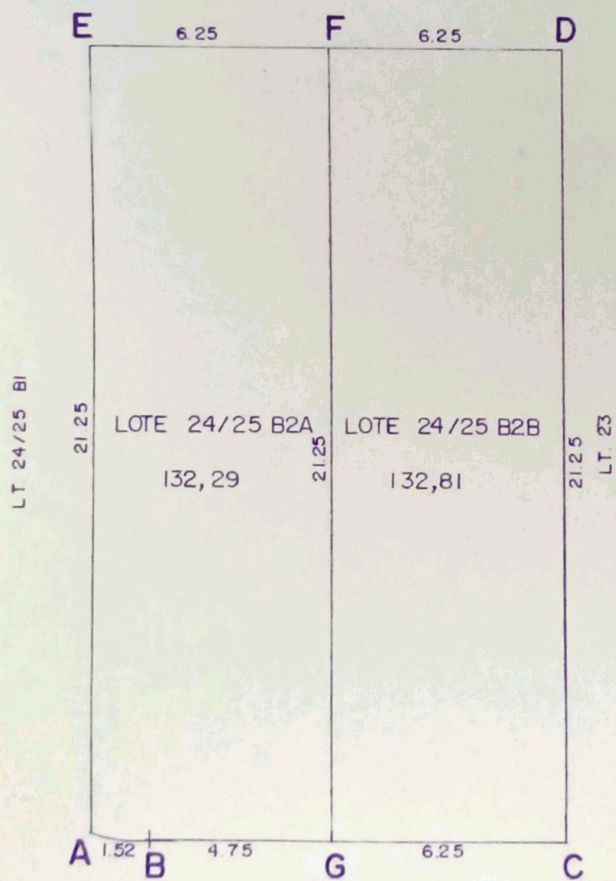

SITUAÇÃO PRETENDIDA