



PREFEITURA MUNICIPAL DE LOUVEIRA

ESTADO DE SÃO PAULO

**DECRETO Nº 2.045/98
DE 15 DE DEZEMBRO DE 1998.**

DISPÕE SOBRE DESDOBRO DE LOTE

**BENEDICTO DOS SANTOS NETTO,
PREFEITO DO MUNICÍPIO DE
LOUVEIRA - SP, NO USO DE SUAS
ATRIBUIÇÕES LEGAIS, E,**

Considerando o processo administrativo nº
97/955-4 de 21.10.97.

Considerando as apreciações técnicas e
jurídicas das Secretarias Competentes,

DECRETA :

ARTIGO 1º - Fica aprovado o projeto de
desdobro do *lote 16, quadra D, situado na Rua Geraldo Burck, nº 527,
Loteamento Residencial Burck, Bairro Santo Antônio*, neste Município de
Louveira, de propriedade de **MARIALVA GOMES DA SILVA MATOS
E DÉZIO CARNEIRO DE ALBUQUERQUE**, passando os lotes a terem
as seguintes medidas e descrições:



PREFEITURA MUNICIPAL DE LOUVEIRA

ESTADO DE SÃO PAULO

Decreto nº 2.045/98

2

SITUAÇÃO DESDOBRADA:

LOTE 16-A: Tem início no marco A, daí deflete à direita a distância de 5.00 m até o ponto F confrontando com a rua Geraldo Burck, deflete à esquerda a distância de 25.00 m até o ponto E confrontando com o lote 16-B, deflete à esquerda a distância de 5.00 m até o ponto D confrontando com o lote 39, deflete à esquerda a distância de 25.00 m confrontando com o lote 17 até o marco A, onde teve início esta descrição, encerrando uma área de 125.00 m².

LOTE 16-B: Tem início no marco F, daí deflete à direita a distância de 5.00 m até o ponto B confrontando com a rua Geraldo Burck, deflete à esquerda a distância de 25.00 m até o ponto C confrontando com o lote 15, deflete à esquerda a distância de 5.00 m até o ponto E confrontando com o lote 39, deflete à esquerda a distância de 25.00 m confrontando com o lote 16-A até o marco F, onde teve início esta descrição, encerrando uma área de 125.00 m².

ARTIGO 2º - Fica autorizado o registro perante o Cartório Competente, após cumpridas demais diligências pertinentes.

ARTIGO 3º - Este decreto entra em vigor na data de sua publicação, revogadas as disposições em contrário.

PREFEITURA MUNICIPAL DE LOUVEIRA
Em 15 de Dezembro de 1998

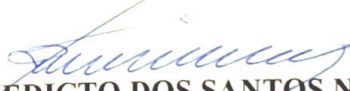
BENEDICTO DOS SANTOS NETTO
Prefeito Municipal

Publicado e registrado na Secretaria de Administração em 15 de Dezembro de 1.998.

LUIZ CARLOS VIEIRA DE ANDRADE
Secretário de Administração

MEMORIAL DESCRITIVO DE DESDOBRO DE LOTE

Local - Geraldo Burck, nº 527, Qd. D, Lt 16, Res. Burck, Bairro Sto Antonio Louveira - SP.
PROP. - Marivalda Gomes da Silva Matos / Dezio Carneiro de Albuquerque.
ÁREA - 250.00 m².

DESCRIÇÃO SITUAÇÃO ATUAL LOTE 16 QD. D

Lote 16, tem inicio no marco A daí deflete a direita a distancia de 10.00 m até o ponto B confrontando com a rua Geraldo Burck, deflete a esquerda a distancia de 25.00 m até o ponto C confrontando com o lote 15, deflete a esquerda a distancia de 10.00 m até o ponto D confrontando com o lote 39, deflete a esquerda a distancia de 25.00 m confrontando com o lote 17 até o marco A onde teve inicio esta descrição encerrando uma área de 250.00 m².

SITUAÇÃO PRETENDIDA LOTE 16-A

Lote 16-A, tem inicio no marco A daí deflete a direita a distancia de 5.00 m até o ponto F confrontando com a rua Geraldo Burck, deflete a esquerda a distancia de 25.00 m até o ponto E confrontando com o lote 16-B, deflete a esquerda a distancia de 5.00 m até o ponto D confrontando com o lote 39, deflete a esquerda a distancia de 25.00 m confrontando com o lote 17 até o marco A onde teve inicio esta descrição encerrando uma área de 125.00 m².

SITUAÇÃO PRETENDIDA LOTE 16-B

Lote 16-B, tem inicio no marco F daí deflete a direita a distancia de 5.00 m até o ponto B confrontando com a rua Geraldo Burck, deflete a esquerda a distancia de 25.00 m até o ponto C confrontando com o lote 15, deflete a esquerda a distancia de 5.00 m até o ponto E confrontando com o lote 39, deflete a esquerda a distancia de 25.00 m confrontando com o lote 16-A até o marco F onde teve inicio esta descrição encerrando uma área de 125.00 m².

Louveira 16/10/97

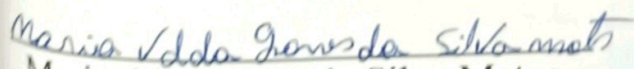
Marivalda Gomes da Silva Matos

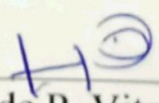
Francisco de P. Vitor Moreira
Eng. Civil/Sanitarista
CREA. 5060146476

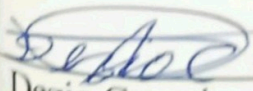
Dezio Carneiro de Albuquerque

PROJETO COMPLETO

F.U.

DESDOBRO DE LOTE

PROPRIETÁRIOS: MARIVALDA GOMES DA SILVA MATOS
DEZIO CARNEIRO DE ALBUQUERQUE

LOCAL: R. GERALDO BURCK, Nº 527, LT. 16, QD. "D" - RESID. BURCK
B. STº ANTONIO - LOUVEIRA, SP

ESCALA: 1:200

AGO/97

SITUAÇÃO S/ ESCALA

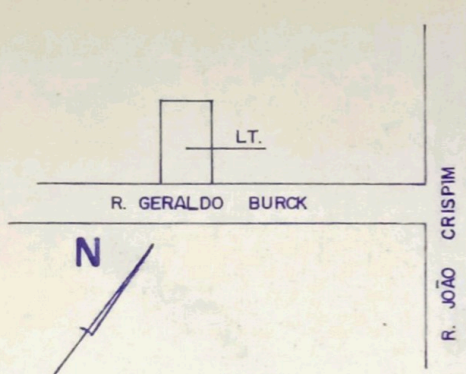

DECLARO QUE A APROVAÇÃO DO PROJETO NÃO
IMPLICA NO RECONHECIMENTO POR PARTE DA
PREFEITURA DO DIREITO DE PROPRIEDADE DO
IMÓVEL.

Marivalda Gomes da Silva Matos
MARIVALDA GOMES S. MATOS - PROP.

ÁREA EM M²

SITUAÇÃO ATUAL

LOTE 16 250,00

SITUAÇÃO PRETENDIDA

LOTE 16 A	125,00
LOTE 16 B	125,00

Dezio C. Albuquerque
DEZIO C. ALBUQUERQUE - PROP.

FRANCISCO P. VITOR MOREIRA
ENGº CIVIL - RESP. TÉCNICO
CREA 5060146142
ART **110/97**

APROVADA
Secretaria de Planejamento e Obras
Prefeitura Municipal de Louveira

Em 26/11/98

Edson Ricardo M. Pissulin
EDSON RICARDO M. PISSULIN
ENGº CIVIL CREA 5080109128/D

Processo n.º 97/955-4

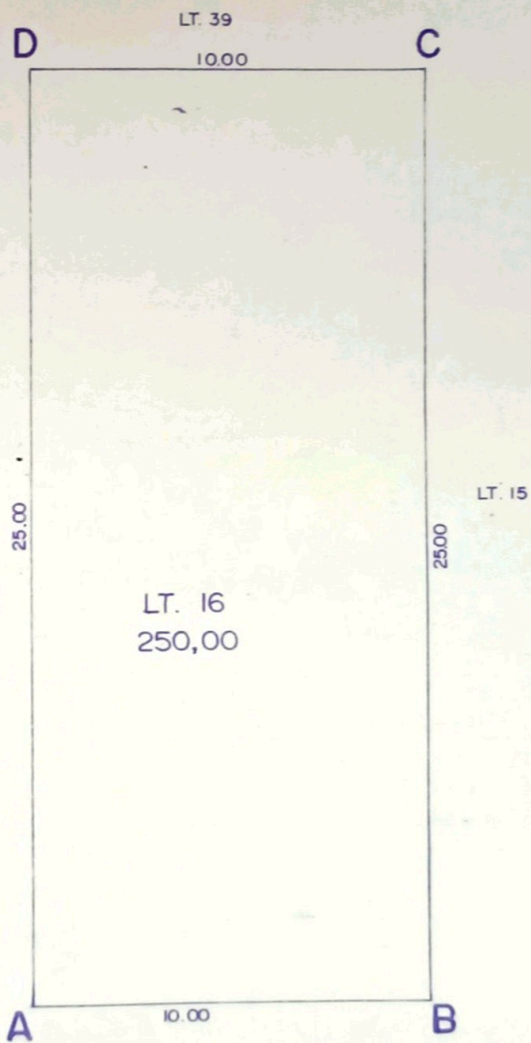

R. GERALDO BURCK

SITUAÇÃO ATUAL

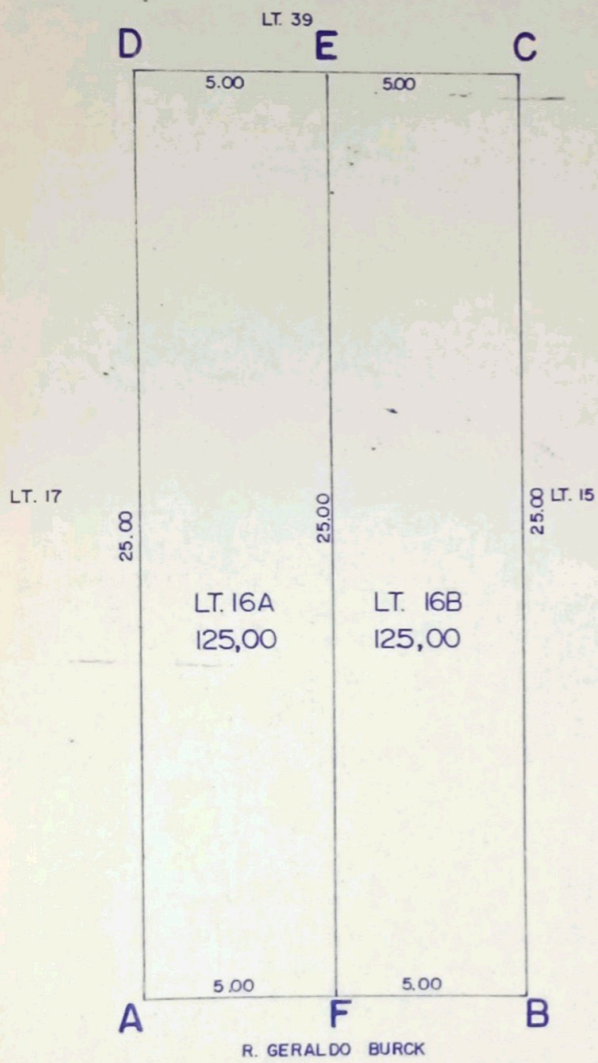

SITUAÇÃO PRETENDIDA