



Prefeitura Municipal de Louveira

Estado de São Paulo



DECRETO Nº 2.865, DE 23 DE DEZEMBRO DE 2004.

Dispõe sobre a declaração de utilidade pública para construção de reservatório.

JOSÉ CARLOS KARMANGHIA MARTINS DE TOLEDO,
Prefeito Municipal de Louveira, Estado de São Paulo, no uso de suas atribuições legais e,

Considerando o que consta no procedimento administrativo nº 2004/07-3699;

Considerando as disposições das Secretarias competentes;

Decreta:

Art. 1º Fica declarada de utilidade pública, para fins de desapropriação amigável ou judicial, a área equivalente a 414,57 m², abaixo descrita, de propriedade de **LYDIA PARTICIPAÇÕES S/C LTDA.**, situada na Rua Caetano Soldera, Jardim São Francisco, Louveira/SP, objeto da matrícula nº 12.099, do Cartório do 1º Oficial de Registro de Imóveis de Jundiaí/SP, necessária à construção de reservatório, de acordo com planta e memorial que ficam fazendo parte integrante deste Decreto.

DESCRIÇÃO PERIMÉTRICA – ÁREA À SER DESAPROPRIADA

Inicia-se no ponto “6A” localizado a 112,00m do ponto “M6” junto a divisa com a Gleba “A” de Angelo Bevilaqua; neste ponto deflete à esquerda e segue confrontando com a Gleba nº6 do lote 24-C do Núcleo Colonial Paulo Prado (Área Remanescente) na distancia de 20,00m até o ponto “6B”; neste ponto deflete à direita e segue confrontando com a Gleba nº6 na distancia de 29,47m até o ponto “6C”; neste ponto deflete à direita e segue pelo alinhamento do acesso ao incubatório na distancia de 26,60m até ponto “6D”; neste ponto deflete à direita e segue confrontando com a Rua Caetano Soldeira na distancia de 12,00m até o ponto “6A” inicio desta descrição. O Perímetro descrito contém a Área de 414,57m².

DESCRIÇÃO PERIMÉTRICA – ÁREA REMANESCENTE

Inicia-se no ponto “M6” junto a divisa com a Gleba nº1; deste ponto segue com o rumo 43°00’ SW nas seguintes distancias e confrontações: 60,00m – Gleba nº1, 52,00m – Gleba nº2, 50,00m – Gleba nº3, 6,00m Gleba nº4, até o ponto “M8”, neste ponto deflete a direita e segue com rumo 13°28’ NW confrontando com Pedro Chicaglioni na distancia de 688,00m até o ponto “M7”, neste ponto deflete a direita e segue com o rumo 27°45’ SE confrontando com a Gleba “A” de Avícola Paulista Ltda na distancia de 531,00m até o ponto “6D”; neste ponto deflete à direita e segue pelo alinhamento de acesso ao incubatório na distancia de 26,60m até o ponto “6C”; neste ponto deflete à esquerda e segue confrontando com a Área a ser Desapropriada na distancia de 29,47m até o ponto “6B”; neste ponto deflete à esquerda e segue confrontando com a Área a ser Desapropriada na distancia de 20,00m até o ponto “6A”; neste ponto deflete à direita e segue com o rumo 27°45’ SE confrontando com a Gleba “A” de Angelo Bevilaqua na distancia de 112,00m até o ponto “M6” inicio desta descrição. O Perímetro descrito contém a Área de 56.001,43m².



Prefeitura Municipal de Louveira
Estado de São Paulo



Art. 2º Este Decreto entra em vigor na data de sua publicação.

Art. 3º Revogam-se as disposições em contrário.

Louveira, 23 de dezembro de 2004.

JOSÉ CARLOS KARMANGHIA MARTINS DE TOLEDO
- Prefeito Municipal -

Publicado e registrado na Secretaria de Administração em 23 de
dezembro de 2.004.

LENY KELLI MARTINS DE TOLEDO ROVERI
- Secretária de Administração -



MEMORIAL DESCRITIVO

Proprietário : AVÍCOLA PAULISTA. LTDA
Interessado : PREFEITURA MUNICIPAL DE LOUVEIRA.
Local : Rua Caetano Soldeira, Jd. São Francisco - Gleba nº 6 do lote 24 C
Bairro Santo Antônio
Assunto : Desapropriação de Área.
Município : Louveira -SP.

DESCRIÇÃO PERIMÉTRICA – ÁREA INICIAL

Inicia-se no ponto “M6” junto a divisa com a Gleba nº1; deste ponto segue com o Rumo 27°45’ NW, confrontando com a Gleba “A” de Angelo Bevilaqua na distancia de 655,00m até o ponto “M7”; neste ponto deflete a esquerda e segue com rumo 13°28’ SE confrontando com Pedro Chicaglioni na distancia de 688,00m até o ponto “M8”; neste ponto deflete a esquerda e segue com o rumo 43°00’ NE confrontando com a Gleba nº4 de Maria Chiquetto Bonesso na distancia de 6,00m; mais 50,00m confrontando com a Gleba nº3 de Avícola Paulista Ltda; mais 52,00m confrontando com a Gleba nº2 de Avícola Paulista Ltda; mais 60,00m confrontando com a Gleba nº1, até atingir o ponto “M6” inicio desta descrição.

O Perímetro descrito contém a Área de 56.416,00m².

Louveira, Novembro de 2.004.

SOLOTEC Consultoria e Construções Ltda
R.CREA 1196985
CARLOS ALBERTO KUBITZA
CREA 50.613.00766/D

MEMORIAL DESCRITIVO

Proprietário : AVÍCOLA PAULISTA. LTDA
Interessado : PREFEITURA MUNICIPAL DE LOUVEIRA.
Local : Rua Caetano Soldeira, Jd. São Francisco - Gleba nº6 do lote 24 C
Bairro Santo Antônio
Assunto : Desapropriação de Área.
Município : Louveira -SP.

DESCRIÇÃO PERIMÉTRICA – ÁREA REMANESCENTE

Inicia-se no ponto “M6” junto a divisa com a Gleba nº1; deste ponto segue com o rumo 43°00’ SW nas seguintes distancias e confrontações: 60,00m – Gleba nº1, 52,00m – Gleba nº2, 50,00m – Gleba nº3, 6,00m Gleba nº4, até o ponto “M8”, neste ponto deflete a direita e segue com rumo 13°28’ NW confrontando com Pedro Chicaglioni na distancia de 688,00m até o ponto “M7”, neste ponto deflete a direita e segue com o rumo 27°45’ SE confrontando com a Gleba “A” de Avícola Paulista Ltda na distancia de 531,00m até o ponto “6D”; neste ponto deflete à direita e segue pelo alinhamento de acesso ao incubatório na distancia de 26,60m até o ponto “6C”; neste ponto deflete à esquerda e segue confrontando com a Área a ser Desapropriada na distancia de 29,47m até o ponto “6B”; neste ponto deflete à esquerda e segue confrontando com a Área a ser Desapropriada na distancia de 20,00m até o ponto “6A”; neste ponto deflete à direita e segue com o rumo 27°45’ SE confrontando com a Gleba “A” de Angelo Bevilaqua na distancia de 112,00m até o ponto “M6” inicio desta descrição.

O Perímetro descrito contém a Área de 56.001,43m².

Louveira, Novembro de 2.004.

SOLOTEC Consultoria e Construções Ltda
R.CREA 1196985
CARLOS ALBERTO KUBITZA
CREA 50.613.00766/D

000011

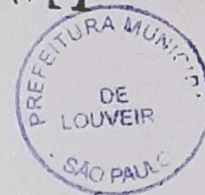

MEMORIAL DESCRITIVO

Proprietário : AVÍCOLA PAULISTA. LTDA
Interessado : PREFEITURA MUNICIPAL DE LOUVEIRA.
Local : Rua Caetano Soldeira, Jd. São Francisco – Gleba nº6 do lote 24 C
Bairro Santo Antônio
Assunto : Desapropriação de Área.
Município : Louveira -SP.

DESCRIÇÃO PERIMÉTRICA – ÁREA À SER DESAPROPRIADA

Inicia-se no ponto “6A” localizado a 112,00m do ponto “M6” junto a divisa com a Gleba “A” de Angelo Bevilaqua; neste ponto deflete à esquerda e segue confrontando com a Gleba nº6 do lote 24-C do Núcleo Colonial Paulo Prado (Área Remanescente) na distancia de 20,00m até o ponto “6B”; neste ponto deflete à direita e segue confrontando com a Gleba nº6 na distancia de 29,47m até o ponto “6C”; neste ponto deflete à direita e segue pelo alinhamento do acesso ao incubatório na distancia de 26,60m até ponto “6D”; neste ponto deflete à direita e segue confrontando com a Rua Caetano Soldeira na distancia de 12,00m até o ponto “6A” inicio desta descrição.

O Perímetro descrito contém a Área de 414,57m².

Louveira, Novembro de 2.004.

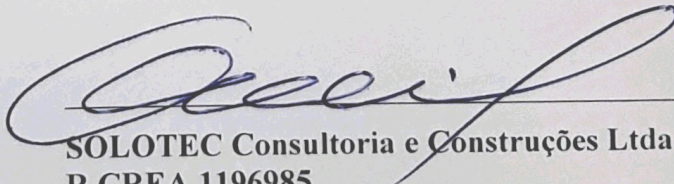

SOLOTEC Consultoria e Construções Ltda
R.CREA 1196985
CARLOS ALBERTO KUBITZA
CREA 50.613.00766/D

INTERESSADO : **PREFEITURA MUNICIPAL DE LOUVEIRA**

PROPRIETÁRIO : **AVICOLA PAULISTA LTDA**

ASSUNTO : **DESAPROPRIAÇÃO DE ÁREA**





000012

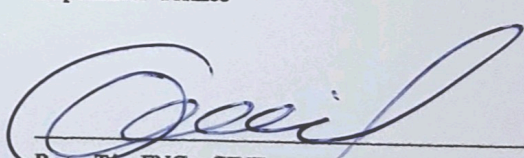

LOCAL : **Rua Caetano Soldeira , Jd. São Francisco**

MUNICÍPIO : **Louveira - SP**

ESCALA : **1:1000** MAT.: 12.099 CRIJ DATA : **NOVEMBRO 2004**

ÁREA (m2)	ASSINATURAS
<p>Área Inicial 56.416,00 m²</p> <p>Área a ser Desapropriada 414,57 m²</p> <p>Área Remanescente 56.001,43 m²</p>	<p>Interessado</p> <p>Prefeitura Municipal de Louveira</p> <hr/> <p>Proprietário</p> <p>Avicola Paulista Ltda</p> <hr/> <p>Responsável Técnico</p> <p></p> <hr/> <p>Resp. Téc. ENGo. CIVIL SOLOTEC Consultoria e Construções Ltda. R.CREA 1196985 Eng° Civil CARLOS ALBERTO KUBITZA CREA 50.613.00766/D</p>
<p>LEGENDA</p> <p> Área a ser Desapropriada</p> <p> Poste</p> <p> Boca de Lobo</p>	

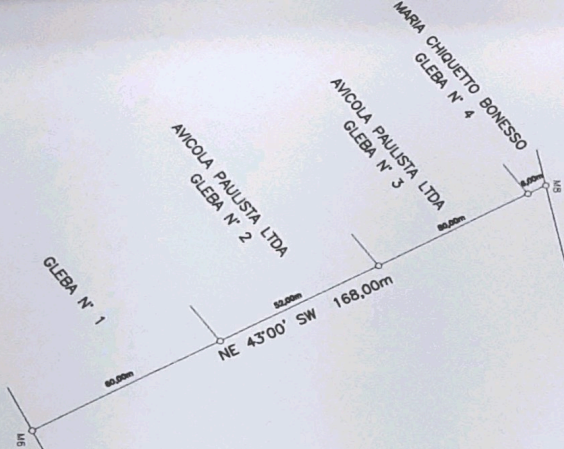

ANGELO BEVILACQUA
(GLEBA A)

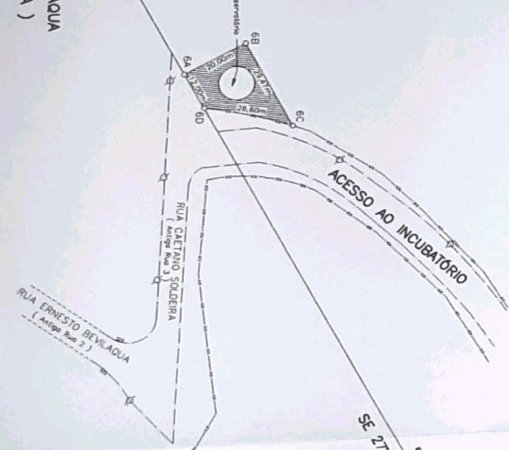

SE 27°45' NW 655,00m

AREA REMANESCENTE
56.001,43m²

SE 13°28' NW 688,00m

PEDRO CHICAGLIONI

AVICOLA PAULISTA LTDA
(GLEBA A)

