



PREFEITURA MUNICIPAL DE LOUVEIRA

ESTADO DE SÃO PAULO

**DECRETO Nº 1.923/98
DE 18 DE JUNHO DE 1998**

**DISPÕE SOBRE UNIFICAÇÃO DE
LOTES**

**BENEDICTO DOS SANTOS NETTO,
PREFEITO DO MUNICÍPIO DE
LOUVEIRA - SP, NO USO DE SUAS
ATRIBUIÇÕES LEGAIS, E,**

Considerando o processo administrativo nº
644/96 de 30.04.96

Considerando as apreciações técnicas e
jurídicas das Secretarias Competentes,

DECRETA :

ARTIGO 1º - Fica aprovado o projeto de
unificação dos *lotes 6, 7 e 8, Gleba 4, situado na Rua Joaquim Simões,
Desmembramento Nicolau Finamore Jr.*, neste Município de Louveira, de
propriedade de *BLUEQUÍMICA INDUSTRIA LTDA*, passando o lote a
ter as seguintes medidas e descrições:



PREFEITURA MUNICIPAL DE LOUVEIRA

ESTADO DE SÃO PAULO

Decreto n° 1.923/98

2

SITUAÇÃO UNIFICADA:

LOTES 6, 7 e 8: Com área de 1.503,40 metros quadrados, distante 126,07 metros da confluência da rua Silvério Finamore com a Rua Joaquim Simões, medindo 30,33 metros de frente para a Rua Joaquim Simões, sendo 12,80 metros em curva e 17,53 metros em linha reta; do lado direito mede 51,30 metros confrontando com o lote 05; do lado esquerdo mede 47,78 metros confrontando com o lote 9 e nos fundos mede 30,00 metros confrontando com os lotes 2, 3 e 4, sendo 10,00 metros com o lote 2; 10,00 metros com o lote 3 e 10,00 metros com o lote 4.

ARTIGO 2º - Fica autorizado o registro perante o Cartório Competente, após cumpridas demais diligências pertinentes.

ARTIGO 3º - Este decreto entra em vigor na data de sua publicação, revogadas as disposições em contrário.

PREFEITURA MUNICIPAL DE LOUVEIRA
Em 18 de Junho de 1998

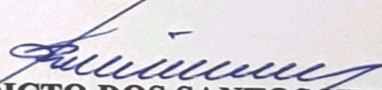
BENEDICTO DOS SANTOS NETTO
Prefeito Municipal

Publicado e registrado na Secretaria de Administração em 18 de Junho de 1998.

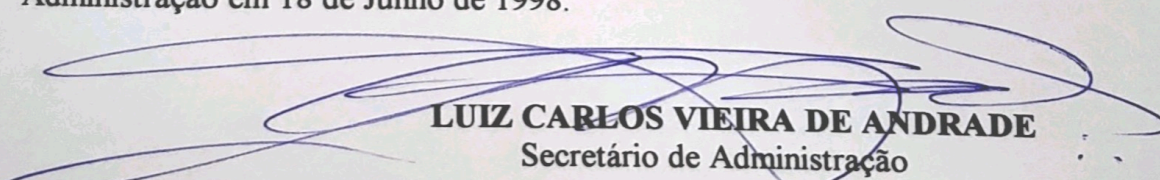
LUIZ CARLOS VIEIRA DE ANDRADE
Secretário de Administração

MEMORIAL DESCRITIVO

ASSUNTO: Unificação de Lotes

LOCAL: Rua Joaquim Simões - Lotes 6,7 e 8 - Gleba 4

Desmembramento Nicolau Finamore Jr. - Louveira

PROPRIETÁRIO: BLUEQUIMICA INDUSTRIA LTDA

LIMITES E CONFRONTAÇÕES

SITUAÇÃO ATUAL

LOTE 06- Com área de 512,75 metros quadrados, distante 126,07 metros da confluência da rua Silvério Finamore com a rua Joaquim Simões, medindo 10,05 metros de frente para a Rua Joaquim Simões, do lado direito mede 51,30 metros confrontando com o lote 5; do lado esquerdo mede 51,25 metros confrontando com o lote 7 e nos fundos mede 10,00 metros confrontando com o lote 4.

LOTE 07- Com área de 504,00 metros quadrados, distante 136,12 metros da confluência da rua Silvério Finamore com a Rua Joaquim Simões, medindo 10,23 metros de frente para a Rua Joaquim Simões, sendo 2,75 metros em curva e 7,48 metros em linha reta; do lado direito mede 51,25 metros confrontando com o lote 6; do lado esquerdo mede 49,55 metros confrontando com o lote 8 e nos fundos mede 10,00 metros confrontando com o lote 3.

LOTE 08- Com área de 486,65 metros quadrados, distante 146,35 metros da confluência da Rua Silverio Finamore com a Rua Joaquim Simões, medindo 10,05 metros de frente para a Rua Joaquim Simões; do lado direito mede 49,55 metros confrontando com o lote 7; do lado esquerdo mede 47,78 confrontando com o lote 9 e nos fundos mede 10,00 metros confrontando com o lote 2.

SITUAÇÃO PRETENDIDA

UNIFICAÇÃO - LOTES 6,7 E 8- Com área de 1.503,40 metros quadrados, distante 126,07 metros da confluência da rua Silverio Finamore com a Rua Joaquim Simões, medindo 30,33 metros de frente para a Rua Joaquim Simões, sendo 12,80 metros em curva e 17,53 metros em linha reta; do lado direito mede 51,30 metros confrontando com o lote 05; do lado esquerdo mede 47,78 metros confrontando com o lote 9 e nos fundos mede 30,00 metros confrontando com os lotes 2, 3 e 4, sendo 10,00 metros com o lote 2; 10,00 metros com o lote 3 e 10,00 metros com o lote 4.

proprietário

APROVADA

Secretaria de Planejamento e Obras
Prefeitura Municipal de Louveira

Em 07/06/98

EDSON RICARDO M. PISSULIN
ENG. CIVIL - CREA 5080109128/D

Processo n.º 044/96

RT Eng. José Maria Drezza
CREA 060.117.965.4

PROJETO PARA UNIFICAÇÃO DE LOTES

LOCAL - R. JOAQUIM SIMÕES - LOTES 6,7 E 8 - GLEBA 4
DESM. NICOLAU FINAMORE JUNIOR
LOUVEIRA - SP

PROPR. - BLUEQUIMICA INDUSTRIAL LTDA

ESCALA - 1 / 250

SITUAÇÃO

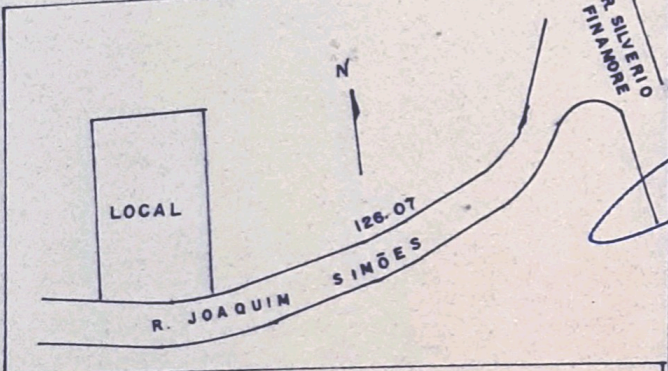

PROPR. *[Handwritten signature]*

AREA (M2)

SITUAÇÃO ATUAL	
LOTE 8 -	486.65
LOTE 7 -	504.00
LOTE 6 -	512.75
SITUAÇÃO PRETENDIDA	
UN. LOTES 6,7 E 8 -	1.503,40

[Handwritten signature]
RT. ENG. AGRIM. E CIVIL JOSE MARIA DREZZA
CREA 060.117.965.4

ART Nº 96 002

APROVADA
Secretaria de Planejamento e Obras
Prefeitura Municipal de Louveira

Em 03/06/98

[Handwritten signature]
EDSON RICARDO M. PISSULIN
ENG.º CIVIL - CREA 5000109128/D

Processo n.º 644/96

SITUAÇÃO ATUAL

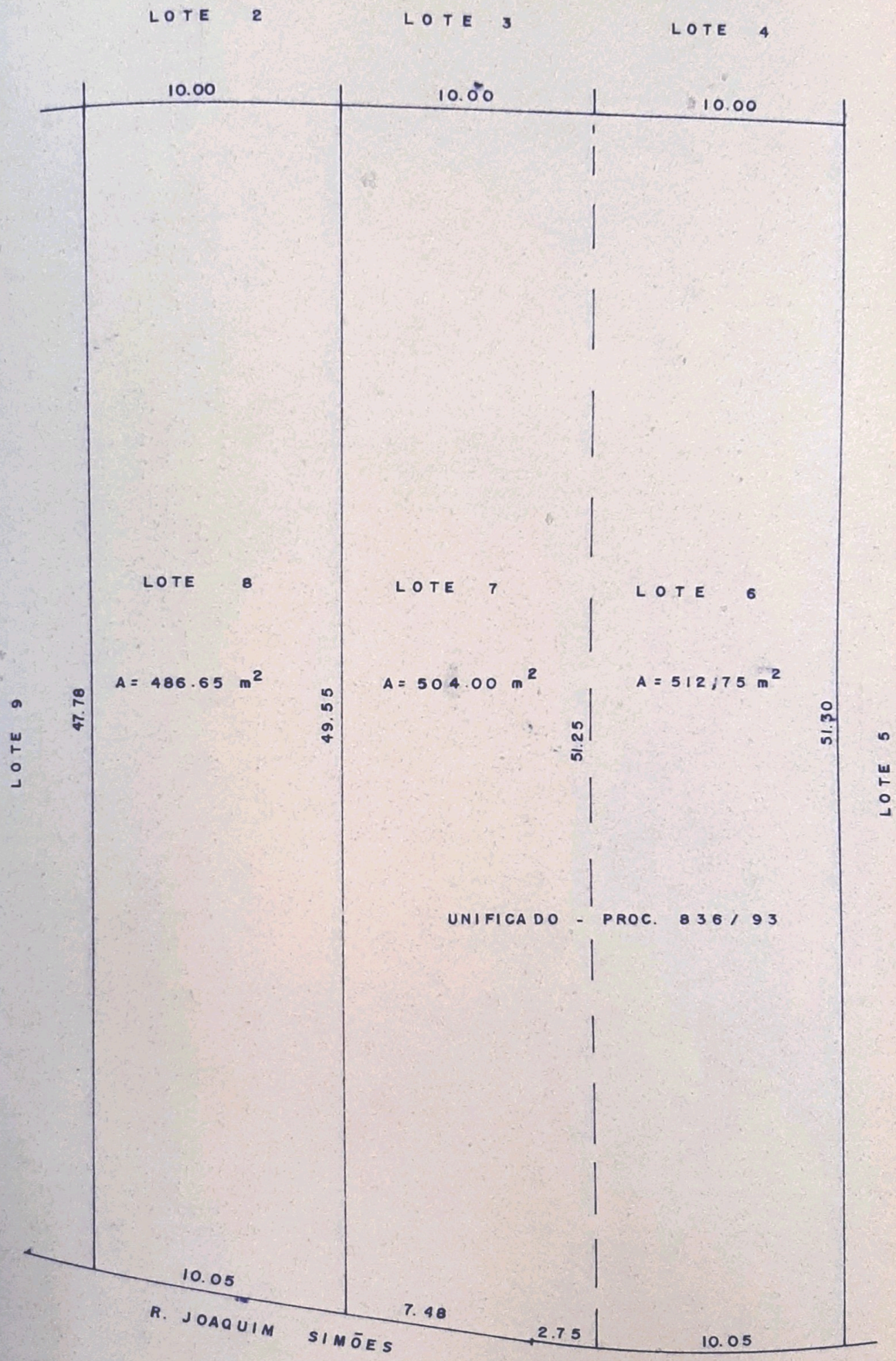

SITUAÇÃO PRETENDIDA

