



PREFEITURA MUNICIPAL DE LOUVEIRA

ESTADO DE SÃO PAULO

DECRETO Nº 2.018/98
DE 05 DE NOVEMBRO DE 1998

DISPÕE SOBRE DESDOBRO DE LOTE

**BENEDICTO DOS SANTOS NETTO,
PREFEITO DO MUNICÍPIO DE
LOUVEIRA - SP, NO USO DE SUAS
ATRIBUIÇÕES LEGAIS, E,**

Considerando o processo administrativo nº
97/1.098-3 de 05.11.97 e 98/4.269-6 de
21.09.98

Considerando as apreciações técnicas e
jurídicas das Secretarias Competentes,

DECRETA :

ARTIGO 1º - Fica aprovado o projeto de
desdobro do *lote 27, quadra B, situado na Rua Ernesto Bevilaqua, nº 27,
Jardim São Francisco, Bairro Santo Antonio*, neste Município de
Louveira, de propriedade de **NELSON VENÂNCIO COUTINHO E
VANDERLEY VENÂNCIO COUTINHO**, passando os lotes a terem as
seguintes medidas e descrições:



PREFEITURA MUNICIPAL DE LOUVEIRA

ESTADO DE SÃO PAULO

Decreto nº 2.018/98

2

SITUAÇÃO DESDOBRADA:

LOTE 27-A: Com área de 125,73 metros quadrados que tem início no ponto E junto a Rua Ernesto Bevilaqua, de onde segue por essa via por 9,70 metros até o ponto A de onde vira à direita e segue confrontando com o lote 28 por 30,89 metros até o ponto F, de onde vira a direita a segue confrontando com o lote 27B por 16,27 metros até o ponto G de onde vira a esquerda e segue com a mesma confrontação por 12,60 metros até o ponto inicial E junto a Rua Ernesto Bevilaqua.

LOTE 27-B: Com área de 353,92 metros quadrados tem início no ponto D junto a Rua Ernesto Bevilaqua, de onde segue por essa via por 9,80 metros até o ponto E, de onde vira a direita e segue confrontando com o lote 27 A por 12,60 metros até o ponto G, de onde vira à direita e segue confrontando com o mesmo lote por 16,27 metros até o ponto F, de onde vira à direita e segue confrontando com o lote 28 por 12,91 metros até o ponto B, de onde vira à direita e segue confrontando com o lote 57 por 3,00 metros até o ponto C, de onde vira à direita e segue confrontando com o lote 26 por 42,30 metros até o ponto inicial D.

ARTIGO 2º - Fica autorizado o registro perante o Cartório Competente, após cumpridas demais diligências pertinentes.

ARTIGO 3º - Este decreto entra em vigor na data de sua publicação, revogadas as disposições em contrário.

PREFEITURA MUNICIPAL DE LOUVEIRA
Em 05 de Novembro de 1998

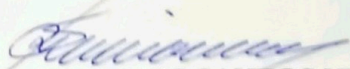
BENEDICTO DOS SANTOS NETTO
Prefeito Municipal

Publicado e registrado na Secretaria de
Administração em 05 de Novembro de 1998.

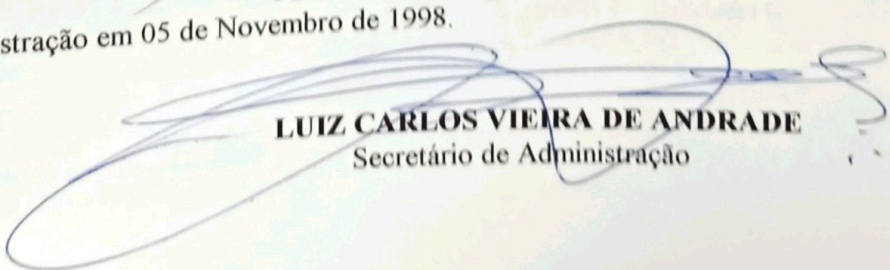
LUIZ CARLOS VIEIRA DE ANDRADE
Secretário de Administração

DESDOBRO DE LOTE

LOCAL : RUA ERNESTO BEVILAQUA , 27 - LOTE " 27 " - QUADRA " B "
JARDIM SÃO FRANCISCO - BAIRRO SANTO ANTONIO - LOUVEIRA/SP.

PROP. NELSON VENANCIO COUTINHO
VANDERLEY VENANCIO COUTINHO

SITUAÇÃO ATUAL :

Lote " 27 " - com área de 479,65 metros quadrados, medindo 19,50 metros de frente para a Rua Ernesto Bevilaqua , do lado esquerdo de quem da rua olha o imóvel mede 43,80 metros confrontando com o lote " 28 " ; do lado direito mede 42,30 metros confrontando com o lote " 26 " e nos fundos mede 3,00 metros confrontando com o lote " 57 " .

SITUAÇÃO PRETENDIDA :

Lote " 27-A " - com área de 125,73 metros quadrados que tem inicio no ponto " E " junto a Rua Ernesto Bevilaqua , de onde segue por essa via por 9,70 metros até o ponto " A " de onde vira à direita e segue confrontando com o lote " 28 " por 30,89 metros até o ponto " F " , de onde vira a direita e segue confrontando com o lote " 27B " por 16,27 metros até o ponto " G " de onde vira a esquerda e segue com a mesma confrontação por 12,60 metros até o ponto inicial " E " junto a Rua Ernesto Bevilaqua.

Lote " 27-B " - com área de 353,92 metros quadrados tem inicio no ponto D junto a Rua Ernesto Bevilaqua, de onde segue por essa via por 9,80 metros até o ponto " E " , de onde vira a direita e segue confrontando com o lote " 27 A " por 12,60 metros até o ponto " G " , de onde vira à direita e segue confrontando com o mesmo lote por 16,27 metros até o ponto " F " , de onde vira à direita e segue confrontando com o lote " 28 " por 12,91 metros até o ponto " B " , de onde vira à direita e segue confrontando com o lote " 57 " por 3,00 metros até o ponto " C " , de onde vira à direita e segue confrontando com o lote " 26 " por 42,30 metros até o ponto inicial " D " .

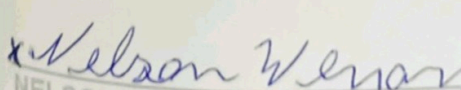
NELSON VENANCIO COUTINHO

ENG. CIVIL RESP. TÉCNICO PI PROJETO
JOSE LORIVAL VERARDO
CREA 060192777

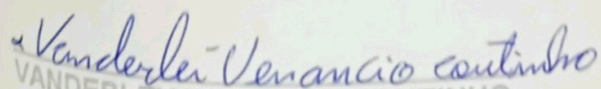
VANDERLEY VENANCIO COUTINHO

PROJETO COMPLETO

F/U

OBRA DESDOBRO DE LOTE

LOCAL RUA ERNESTO BEVILAQUA N27 LOTE(27)
DA QUADRA(B) JARDIM SAO FRANCISCO
BAIRRO SANTO ANTONIO LOUVEIRA
SAO PAULO.

PROP NELSON VENANCIO COUTINHO
VANDERLEY VENANCIO COUTINHO ESC IND

SITUACAO S/ ESC

VIDE
AO
LADO

DECLARO QUE A APROVACAO DO PROJETO NAO
IMPLICA NO RECONHECIMENTO POR PARTE DA
PREFEITURA DO DIREITO DE PROPRIEDADE DO
IMOVEL

Nelson Venancio Coutinho
PROPRIETARIO
NELSON VENANCIO COUTINHO

AREAS EM M²

LOTE(27).....479.65
LOTE(27)A.....125.73
LOTE(27)B.....353.92

Vanderley Venancio Coutinho
PROPRIETARIO
VANDERLEY VENANCIO COUTINHO

ENG CIVIL RESP TECNICO PELO PROJETO
JOSE LORIVAL VERARDO
CREA 0600782777

ART N 133/98

APROVADA
Secretaria de Planejamento e Obras
Prefeitura Municipal de Louveira

Em 29/10/98

Edson Ricardo M Pissulin
EDSON RICARDO M PISSULIN
ENG. CIVIL CREA 5080109128/D

Processo n.º 97/10983



RUA ERNESTO BEVILAQUA

AVENIDA PAULO PRADO

SITUACAO S/ ESC



SITUACAO ATUAL

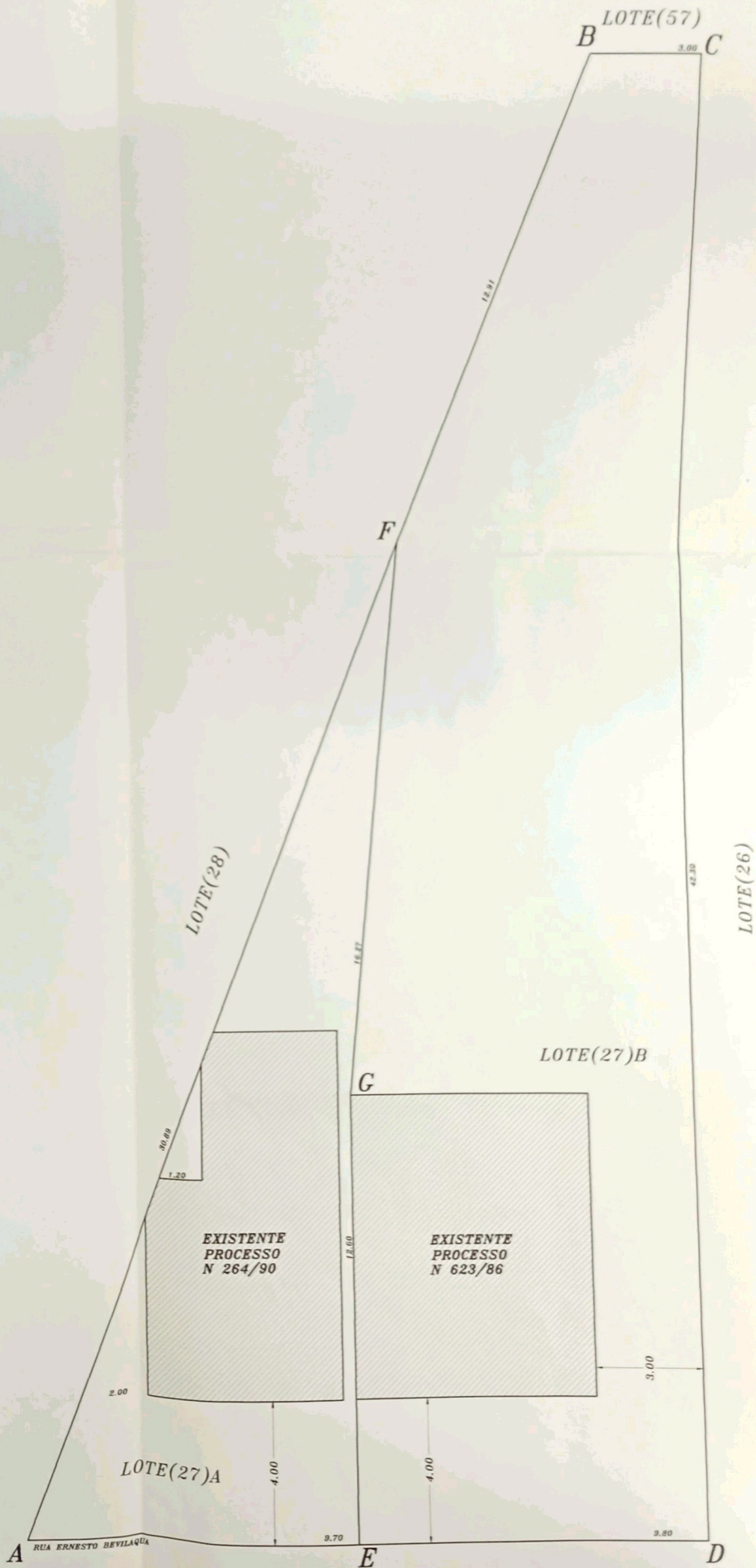

SITUACAO PRETENDIDA