



PREFEITURA MUNICIPAL DE LOUVEIRA

ESTADO DE SÃO PAULO

**DECRETO Nº 1.992/98
DE 29 DE SETEMBRO DE 1998**

DISPÕE SOBRE DESDOBRO DE LOTE

**BENEDICTO DOS SANTOS NETTO,
PREFEITO DO MUNICÍPIO DE
LOUVEIRA - SP, NO USO DE SUAS
ATRIBUIÇÕES LEGAIS, E,**

Considerando o processo administrativo nº
98/837-1 de 18.05.98,

Considerando as apreciações técnicas e
jurídicas das Secretarias Competentes,

DECRETA :

**ARTIGO 1º - Fica aprovado o projeto de
desdobro do lote 01, quadra A, situado na Rua 04, Lot. Serra Azul,
Bairro Santo Antonio, neste Município de Louveira, de propriedade de
ROMÃO CRUZ e ADELINO NERES DE ALMEIDA, passando os lotes a
terem as seguintes medidas e descrições:**



PREFEITURA MUNICIPAL DE LOUVEIRA

ESTADO DE SÃO PAULO

Decreto nº 1.992/98

2

SITUAÇÃO DESDOBRADA:

LOTE 1A: Tem início no marco A segue em linha reta a distância de 7,49 m até o ponto F confrontando com a rua 04, deflete a esquerda a distância de 26,25m até o ponto E confrontando com o lote 01-B, deflete a esquerda a distância de 7,52m até o ponto D confrontando com o lote 04, deflete a esquerda a distância de 25,89m confrontando com o lote 02 até o marco A onde teve início esta descrição encerrando uma área de 200,60 m².

LOTE 1B: Tem início no marco F segue em linha reta a distância de 5,30m até o ponto B confrontando com a rua 04, deflete a esquerda a distância de 26,84m até o ponto C confrontando com a propriedade de Renato Martone, deflete a esquerda a distância de 4,40m até o ponto E confrontando com o lote 04, deflete a esquerda a distância de 26,25m confrontando com o lote 01-A até o marco F onde teve início esta descrição encerrando uma área de 127,00 m².

ARTIGO 2º - Fica autorizado o registro perante o Cartório Competente, após cumpridas demais diligências pertinentes.

ARTIGO 3º - Este decreto entra em vigor na data de sua publicação, revogadas as disposições em contrário.

PREFEITURA MUNICIPAL DE LOUVEIRA
Em 29 de setembro de 1998

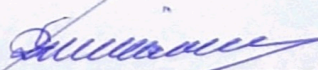
BENEDICTO DOS SANTOS NETTO
Prefeito Municipal

Publicado e registrado na Secretaria de
Administração em 29 de Setembro de 1998.

LUIZ CARLOS VIEIRA DE ANDRADE
Secretário de Administração

MEMORIAL DESCRITIVO DE DESDOBRAMENTO DE LOTE

LOCAL - Rua 04, Lt 01, Qd. A, Lot. Serra Azul Bairro Santo Antonio Louveira - SP.
PROP. - Romão Cruz / Adelino Neres de Almeida.
ÁREA - 327.60 M².

SI TUACÃO ATUA LOTE 01

Tem inicio no marco A, segue em linha reta percorre a distancia de 12.79 m até o ponto B confrontando com a rua 04, deflete a esquerda a distancia de 26.84 m até o ponto C confrontando com a propriedade de Renato Martone, deflete a esquerda a distancia de 11.92 m até o ponto D confrontando com o lote 04, deflete a esquerda distancia de 25.89 m confrontando com o lote 02 até o marco A onde teve inicio esta descrição encerrando uma área de 327.60 m².

SITUAÇÃO PRETENDIDA LOTE 1-A

Tem inicio no marco A segue em linha reta a distância de 7.49 m até o ponto F confrontando com a rua 04, deflete a esquerda a distancia de 26.25 m até o ponto E confrontando com o lote 01-B, deflete a esquerda a distancia de 7.52 m até o ponto D confrontando com o lote 04, deflete a esquerda a distancia de 25.89 m confrontando com o lote 02 até o marco A onde teve inicio esta descrição encerrando uma área de 200.60m².

SITUAÇÃO PRETENDIDA LOTE 1-B

Tem inicio no marco F segue em linha reta a distancia de 5.30 m até o ponto B confrontando com a rua 04, deflete a esquerda a distancia de 26.84 m até o ponto C confrontando com a propriedade de Renato Martone, deflete a esquerda a distancia de 4.40 m até o ponto E confrontando com o lote 04, deflete a esquerda a distancia de 26.25 m confrontando com o lote 01-A até o marco F onde teve inicio esta descrição encerrando uma área de 127.00 m².

LOUVEIRA 15 DE MAIO DE 1.998

Adelino Neres de Almeida
Adelino Neres de Almeida

Romão Cruz
Romão Cruz

Francisco de Paula Vitor Moreira
Eng. Civil/ Sanitarista
Crea 5060146476
ART 053

bloco 11
ENG. CIVIL CREA 5060146476
EDSON RICARDO M. BISSINI
EM 15/05/98
bairros de Louveira
escisus de Louveira e Orla

APROVADA

**Secretaria de Planejamento e Obras
Prefeitura Municipal de Louveira**

Em 08/10/1988

EDSON RIGARDO M PISSULIN

ENG.º CIVIL CREA 5080109128/D

Processo n.º 98/83F-1

PROJETO COMPLETO

FU

DESDOBRO DE LOTE

PROPRIETÁRIOS: ROMÃO CRUZ
ADELINO NERES DE ALMEIDA

LOCAL: RUA 4, LT. 1, QD. "A" - LOT. RESID. SERRA AZUL
B. STº ANTONIO, LOUVEIRA, SP

ESCALA: 1:200

MAIO/98

SITUAÇÃO S/ ESCALA

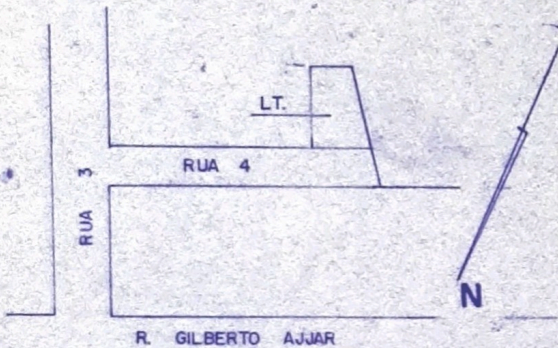

DECLARO QUE A APROVAÇÃO DO PROJETO NÃO IMPLICA NO RECONHECIMENTO POR PARTE DA PREFEITURA DO DIREITO DE PROPRIEDADE DO IMÓVEL.

Romão Cruz
ROMÃO CRUZ - PROP.

Adelino Neres de Almeida
ADELINO N. ALMEIDA - PROP.

ÁREA EM M²

SITUAÇÃO ATUAL

LOTE 1 327,60

SITUAÇÃO PRETENDIDA

LOTE 1A 200,60
LOTE 1B 127,00

Francisco P. Vitor
FRANCISCO P VITOR MOREIRA
ENGº CIVIL - RESP TECNICO
CREA 5060146476
ART 5060146476/98/053

APROVADA
Secretaria de Planejamento e Obras
Prefeitura Municipal de Louveira

Em 08/09/98

Edson Ricardo M. Pissulin
EDSON RICARDO M PISSULIN
ENGº CIVIL CREA 5080109128/D

Processo n.º 98/839-1

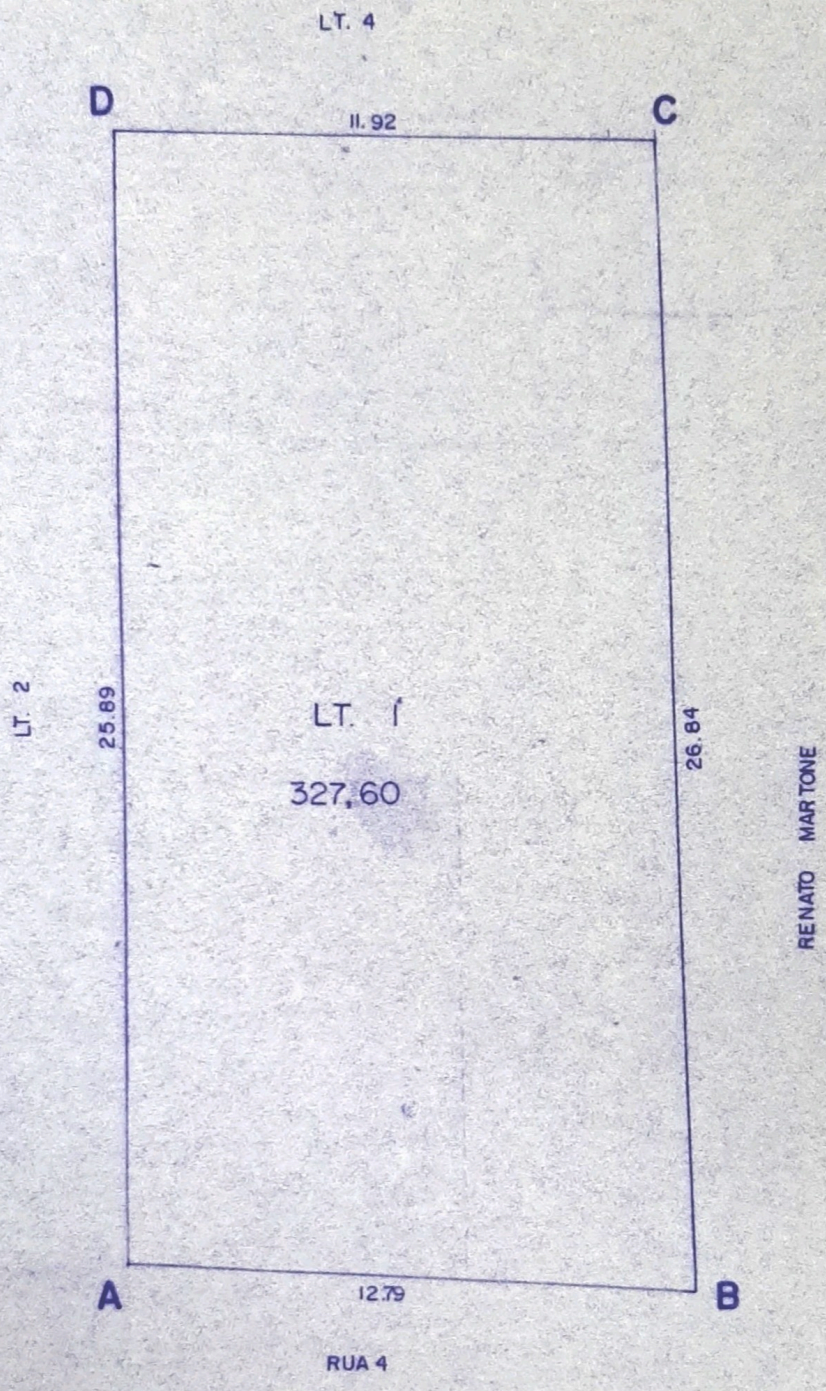

SITUAÇÃO ATUAL

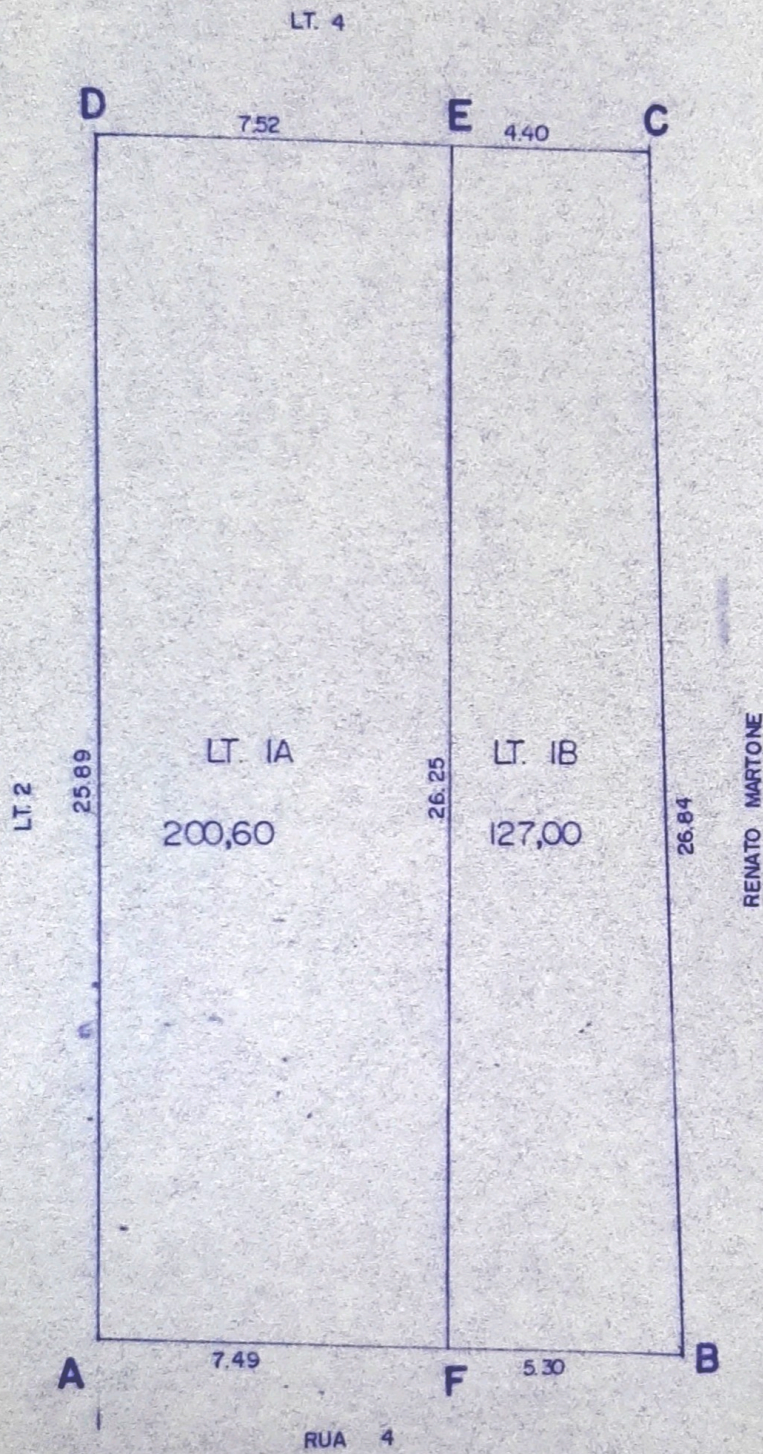

SITUAÇÃO PRETENDIDA