



PREFEITURA MUNICIPAL DE LOUVEIRA

ESTADO DE SÃO PAULO

**DECRETO Nº 1.934/98
DE 20 DE JULHO DE 1998**

DISPÕE SOBRE DESDOBRO DE LOTE

**BENEDICTO DOS SANTOS NETTO,
PREFEITO DO MUNICÍPIO DE
LOUVEIRA - SP, NO USO DE SUAS
ATRIBUIÇÕES LEGAIS, E,**

Considerando o processo administrativo nº
97/722-6 de 28.08.97

Considerando as apreciações técnicas e
jurídicas das Secretarias Competentes,

DECRETA :

**ARTIGO 1º - Fica aprovado o projeto de
desdobro do lote 23, quadra F, situado na Rua Santo Miqueletto,
Loteamento Cidade Jardim, Bairro Santo Antonio, neste Município de
Louveira, de propriedade de MAURA RUBIA DOS REIS E LEVI
RODRIGUES BALEEIRO, passando os lotes a ter as seguintes medidas e
descrições:**



PREFEITURA MUNICIPAL DE LOUVEIRA

ESTADO DE SÃO PAULO

Decreto nº 1.934/98

2

SITUAÇÃO DESDOBRADA:

LOTE 23-A: Tem início no marco A, cravado junto a Rua Santo Miquetto , segue em linha reta a distancia de 6,00 m até o ponto F confrontando com a Rua Santo Miquetto, deflete a esquerda a distancia de 25,00 m até o ponto E confrontando com o lote 23 B, deflete a esquerda a distancia de 6,00 m até o ponto D confrontando com o lote 02, deflete a esquerda a distancia de 25,00 m confrontando com o lote 24 até o marco A onde teve início esta descrição encerrando uma área de 150,00 m2.

LOTE 23-B: Tem início no marco F cravado junto à rua Santo Miquetto segue em linha reta a distancia de 6,00 m até o ponto B confrontando com a Rua Santo Miquetto, deflete a esquerda a distancia de 25,00 m até o ponto C confrontando com o lote 22, deflete a esquerda a distancia de 6,00 m até o ponto E confrontando com o lote 02, deflete a esquerda a distancia de 25,00 m confrontando com o lote 23 A, até o marco F onde teve início esta descrição encerrando uma área de 150,00 m2.

ARTIGO 2º - Fica autorizado o registro perante o Cartório Competente, após cumpridas demais diligências pertinentes.

ARTIGO 3º - Este decreto entra em vigor na data de sua publicação, revogadas as disposições em contrário.

PREFEITURA MUNICIPAL DE LOUVEIRA
Em 20 de Julho de 1998

BENEDICTO DOS SANTOS NETTO
Prefeito Municipal

Publicado e registrado na Secretaria de
Administração em 20 de Julho de 1998.

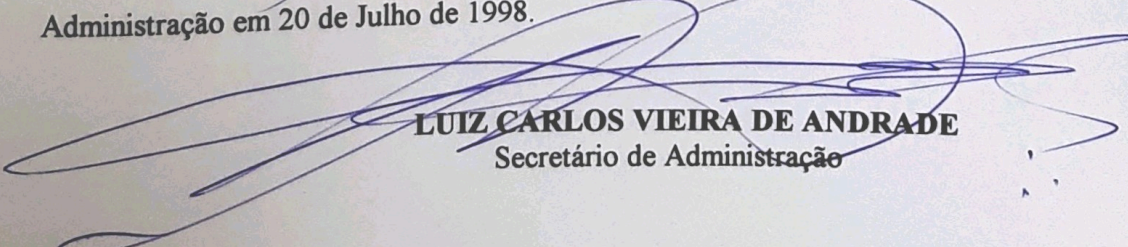
LUIZ CARLOS VIEIRA DE ANDRADE
Secretário de Administração

MEMORIAL DESCRITIVO DE DESDOBRO DE LOTE

LOCAL - Rua Sto Miqueletto, Lt 23, Qd. F, Lot. Cid. Jardim B. Sto Antonio Louveira-SP.
PROP - Maura Rubia dos Reis / Levi Rodrigues Baleeiro.
ÁREA - 300.00 m².

DESCRIÇÃO SITUAÇÃO ATUAL LOTE 23 DA QD. F.

Lote 23, tem inicio no marco A cravado junto a rua Sto Miqueletto segue em linha reta a distancia de 12.00 m até o ponto B confrontando com a rua Santo Miqueletto, deflete a esquerda a distancia de 25.00 m até o ponto C confrontando com o lote 22, deflete a esquerda a distancia de 12.00 m até o ponto D confrontando com o lote 02, deflete a esquerda a distancia de 25.00 m confrontando com o lote 24 até o marco A onde teve inicio esta descrição encerrando uma área de 300.00 m².

SITUAÇÃO PRETENDIDA LOTE 23 - A

Lote 23 - A, tem inicio no marco A, cravado junto a rua Sto Miqueletto, segue em linha reta a distancia de 6.00 m até o ponto F confrontando com a rua Santo Miqueletto, deflete a esquerda a distancia de 25.00 m até o ponto E confrontando com o lote 23-B, deflete a esquerda a distancia de 6.00 m até o ponto D confrontando com o lote 02, deflete a esquerda a distancia de 25.00 m confrontando com o lote 24 até o marco A onde teve inicio esta descrição encerrando uma área de 150.00 m².

SITUAÇÃO PRETENDIDA LOTE 23 - B

Lote 23- B, tem inicio no marco F cravado junto à rua Sto Miqueletto segue em linha reta a distancia de 6.00 m até o ponto B confrontando com a rua Santo Miqueletto, deflete a esquerda a distancia de 25.00 m até o ponto C confrontando com o lote 22, deflete a esquerda a distancia de e 6.00 m até o ponto E confrontando com o lote 02, deflete a esquerda a distancia de 25.00 m confrontando com o lote 23-A até o marco F onde teve inicio esta descrição encerrando uma área de 150.00 m².

Louveira 20 de Agosto de 1.997

Maura Rubia dos Reis
Maura Rubia dos Reis

Levi Rodrigues Baleeiro
Levi Rodrigues Baleeiro

Francisco de Paula Vitor Moreira
Eng. Civil / Sanitarista
Crea. 5060146476

APROVADA Obras
de Planejamento e

Secretaria Municipal de Louveira

Secretaria Municipal de Louveira
19/06/1988

Em 19/06/1988

EDSON RICHETTI
CREA 500690101612188-0

EDSON RICHETTI
CREA 500690101612188-0

Processo n.º 37/88-6

PROJETO COMPLETO

F.U.

32

DESDOBRO DE LOTE

PROPRIETÁRIOS MAURA RUBIA DOS REIS
LEVI RODRIGUES BALEEIRO

LOCAL: R. SANTO MIQUELETTTO, LT. 23, QD. "F" - LOT. CIDADE
JARDIM - B. STº ANTONIO - LOUVEIRA, SP.

ESCALA 1:200

AGO / 97

SITUAÇÃO S/ ESCALA

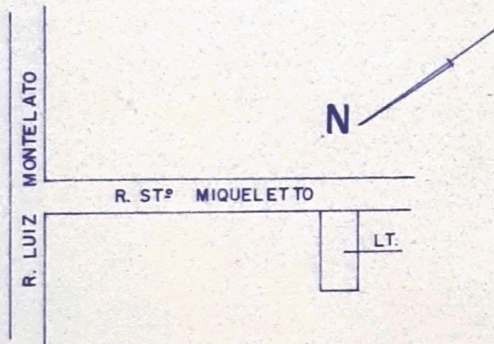

DECLARO QUE A APROVAÇÃO DO PROJETO NAO
IMPLICA NO RECONHECIMENTO POR PARTE DA
PREFEITURA DO DIREITO DE PROPRIEDADE DO
IMÓVEL.

Maura Rubia dos Reis
MAURA R. REIS - PROP.

Levi Rodrigues Baleiro
LEVI R. BALEEIRO - PROP.

ÁREA EM M²

SITUAÇÃO ATUAL

LOTE 23 300,00

SITUAÇÃO PRETENDIDA

LOTE 23A 150,00

LOTE 23B 150,00

Francisco P. Moreira
FRANCISCO P. VITOR MOREIRA
ENGº CIVIL - RESP. TECNICO
CREA 5060146476
ART 98/011

APROVADA
Secretaria de Planejamento e Obras
Prefeitura Municipal de Louveira

Em 19/06/98

Edson Ricardo M. Pissulin
EDSON RICARDO M. PISSULIN
ENGº CIVIL CREA 5060109128/D

Processo n.º 97/022-6

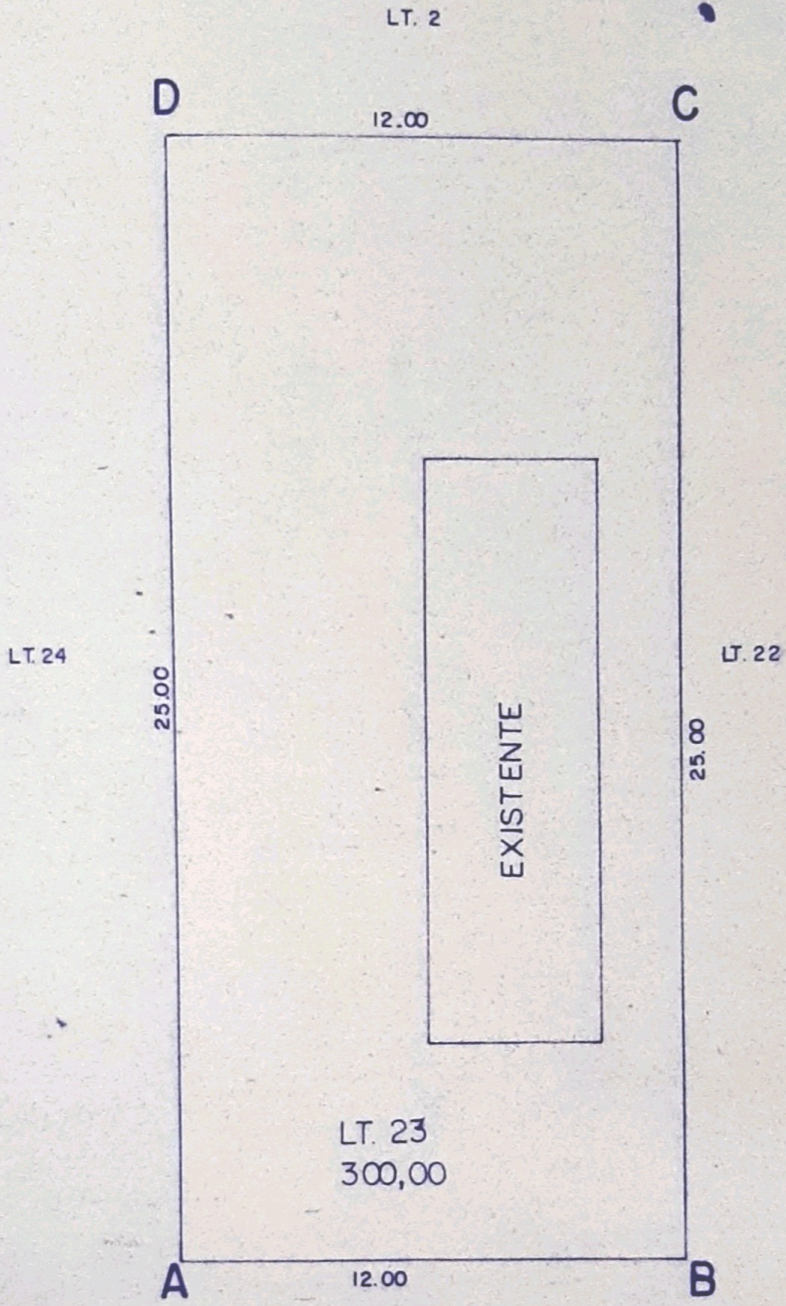

R. STº MIQUELETO

SITUAÇÃO ATUAL

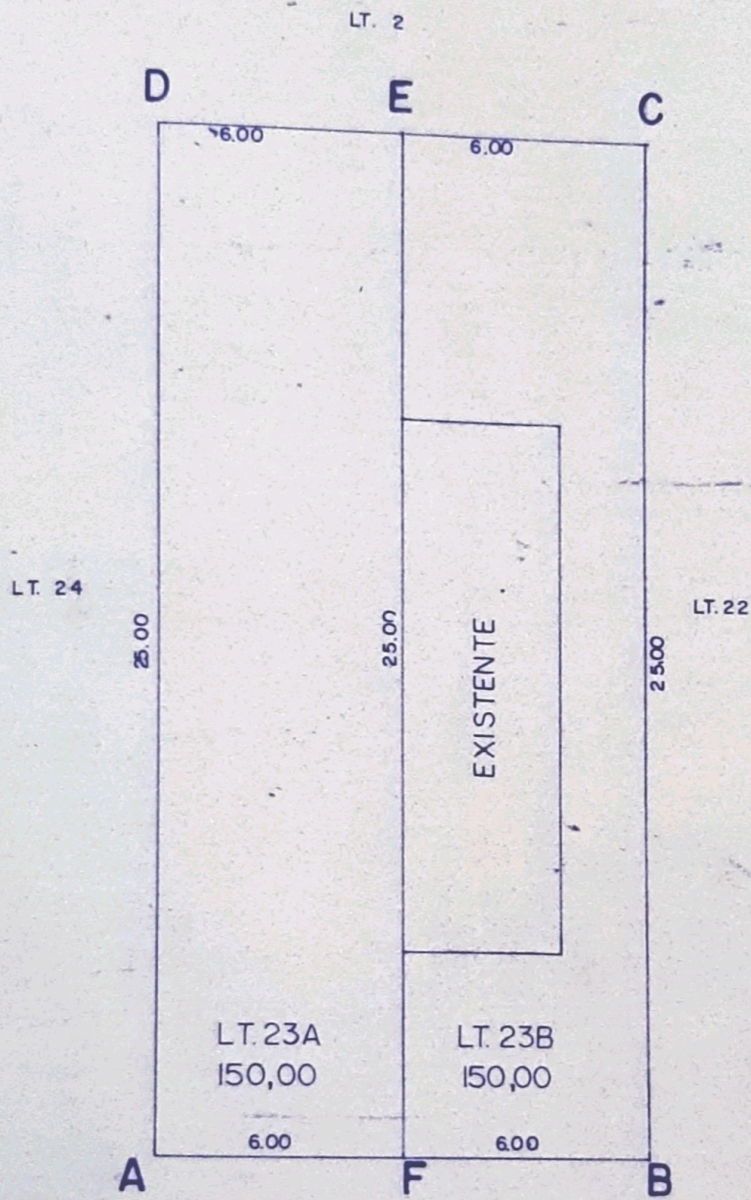

SITUAÇÃO PRETENDIDA