



PREFEITURA MUNICIPAL DE LOUVEIRA

ESTADO DE SÃO PAULO

**DECRETO Nº 1.921/98
DE 16 DE JUNHO DE 1998**

DISPÕE SOBRE DESDOBRO DE LOTE

**BENEDICTO DOS SANTOS NETTO,
PREFEITO DO MUNICÍPIO DE
LOUVEIRA - SP, NO USO DE SUAS
ATRIBUIÇÕES LEGAIS, E,**

Considerando o processo administrativo nº
97/459-1 de 01.07.97

Considerando as apreciações técnicas e
jurídicas das Secretarias Competentes,

DECRETA :

**ARTIGO 1º - Fica aprovado o projeto de
desdobro do lote 05, quadra C, situado na Rua das Acácias, Loteamento
Cidade Jardim, Bairro Santo Antonio, neste Município de Louveira, de
propriedade de **CRISTIANO ROGÉRIO BRAGA E JOSÉ LUIZ
RIBEIRO LIMA**, passando o lote a ter as seguintes medidas e descrições:**



PREFEITURA MUNICIPAL DE LOUVEIRA

ESTADO DE SÃO PAULO

Decreto nº 1.921/98

2

SITUAÇÃO DESDOBRADA:

LOTE 05-A: Tem início no marco F segue em linha reta a distancia de 5,50 m até o ponto B confrontando com a rua das Acácias, deflete a direita percorre em linha reta a distancia de 25,00 m até o ponto C confrontando com o lote 09, deflete a direita percorre em linha reta a distancia de 5,50 m até o ponto E confrontando com o lote 10, deflete a direita percorre em linha reta a distancia de 25,00 m confrontando com o lote 05 B até o marco F onde teve inicio esta descrição encerrando uma área de 137,50 m².

LOTE 05-B: Tem início no marco A, segue em linha reta a distancia de 5,50 m até o ponto F confrontando com a rua das Acácias, deflete a direita percorre em linha reta a distancia de 25,00 m até o ponto E confrontando com o lote 5 A, deflete a direita percorre em linha reta a distancia 5,50 m até o ponto D confrontando com o lote 10, deflete a direita percorre em linha reta a distancia de 25,00 m confrontando com o lote 04 até o marco A onde teve inicio esta descrição encerrando uma área de 137,50 m².

ARTIGO 2º - Fica autorizado o registro perante o Cartório Competente, após cumpridas demais diligências pertinentes.

ARTIGO 3º - Este decreto entra em vigor na data de sua publicação, revogadas as disposições em contrário.

PREFEITURA MUNICIPAL DE LOUVEIRA

Em 16 de Junho de 1998

BENEDICTO DOS SANTOS NETTO

Prefeito Municipal

Publicado e registrado na Secretaria de Administração em 16 de Junho de 1998.

LUIZ CARLOS VIEIRA DE ANDRADE

Secretário de Administração

MEMORIAL DESCRITIVO DE DESDOBRO

LOCAL - Rua das Acácias, Qd. C, LT 05, Lot. Cidade Jardim B. Sto Antonio Louveira.
PROP. - Cristiano Rogério Braga / José Luiz Ribeiro Lima.
AREA - 275.00 m².

DESCRIÇÃO SITUAÇÃO ATUAL LOTE 05 DA QD. C

Lote 05 tem início no marco A cravado junto a rua das Acácias, segue em linha reta percorre a distancia de 11.00 m até o ponto B confrontando com a rua das Acácias, deflete a direita percorre em linha reta a distancia de 25.00 m até o ponto C confrontando com o lote 09, deflete a direita percorre em linha reta a distancia de 11.00 m até o ponto D confrontando com o lote 10, deflete a direita percorre em linha reta a distancia de 25.00 m confrontando com o lote 04 até o marco A onde teve início esta descrição encerrando uma área de 275.00 m².

SITUAÇÃO PRETENDIDA LOTE 05 - A

Lote 05 - A, tem início no marco F segue em linha reta a distancia de 5.50 m até o ponto B confrontando com a rua das Acácias, deflete a direita percorre em linha reta a distancia de 25.00 m até o ponto C confrontando com o lote 09, deflete a direita percorre em linha reta a distancia de 5.50 m até o ponto E confrontando com o lote 10, deflete a direita percorre em linha reta a distancia de 25.00 m confrontando com o lote 05-B até o marco F onde teve início esta descrição encerrando uma área de 137.50 m².

SITUAÇÃO PRETENDIDA LOTE 05 - B

Lote 05 - B, tem início no marco A, segue em linha reta a distancia de 5.50 m até o ponto F confrontando com a rua Das Acácias, deflete a direita percorre em linha reta a distancia de 25.00 m até o ponto E confrontando com o lote 5-A, deflete a direita percorre em linha reta a distancia de 5.50 m até o ponto D confrontando com o lote 10, deflete a direita percorre em linha reta a distancia de 25.00 m confrontando com o lote 04 até o marco A onde teve início esta descrição encerrando uma área de 137.50 m².

LOUVEIRA 27 DE JUNHO DE 1.997

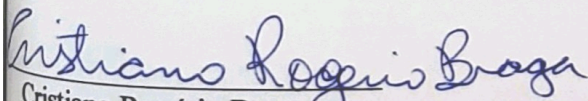
Cristiano Rogério Braga

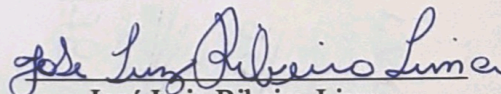
José Luiz Ribeiro Lima

Francisco de Paula Vitor Moreira
Eng. Civil / Sanitarista
Crea 5060146476

PROJETO COMPLETO

23

F.U.

DESDOBRO DE LOTE

PROPRIETÁRIOS: CRISTIANO ROGÉRIO BRAGA
 JOSÉ LUIZ RIBEIRO LIMA

LOCAL: R. DAS ACÁCIAS, LT. 5 ,QD "C" - LOT. CIDADE JARDIM
 B. STº ANTONIO - LOUVEIRA, SP

ESC. 1:200

JUN/97

SITUAÇÃO S/ ESCALA

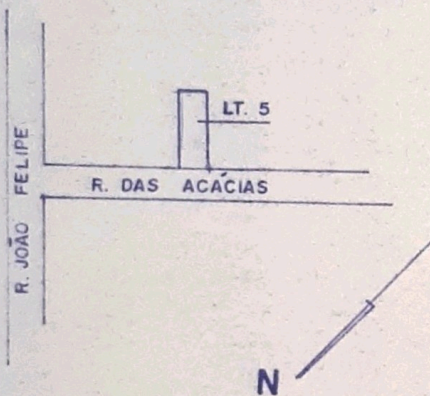

DECLARO QUE A APROVAÇÃO DO PROJETO NÃO IMPLICA NO RECONHECIMENTO POR PARTE DA PREFEITURA DO DIREITO DE PROPRIEDADE DO IMÓVEL.

Cristiano R. Braga
CRISTIANO R. BRAGA - PROP

Jose Luiz Ribeiro Lima
JOSE LUIZ R. LIMA - PROP

Francisco P. Vitor Moreira
FRANCISCO P. VITOR MOREIRA
ENGº CIVIL - RESP TÉCNICO
CREA 5060146476
ART 052197

ÁREA EM M²

SITUAÇÃO ATUAL	
LT. 5	275,00
SITUAÇÃO PRETENDIDA	
LT. 5 A	137,50
LT. 5 B	137,50

APROVADA
Secretaria de Planejamento e Obras
Prefeitura Municipal de Louveira

Em 09 / 06 / 98

Edson Ricardo M. Pissulin
EDSON RICARDO M. PISSULIN
ENGº CIVIL - CREA 5060109128/D

Processo n.º 98/459-1

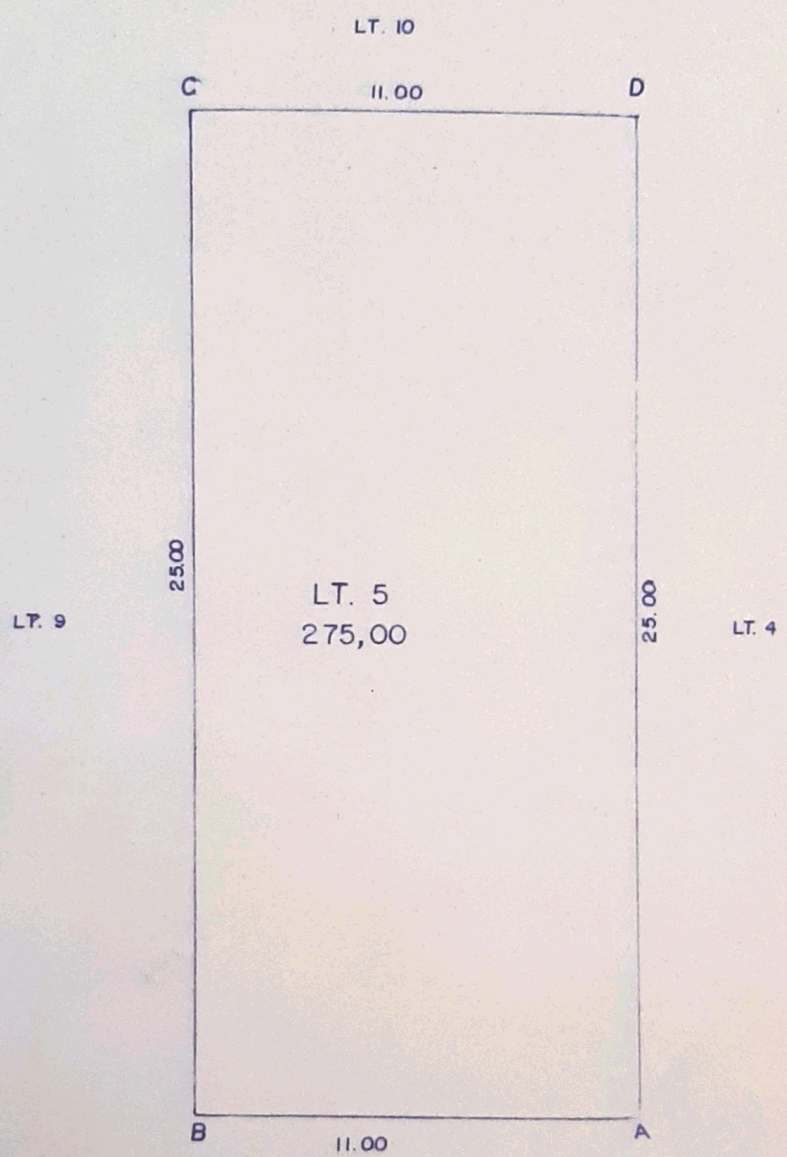

R. DAS ACÁCIAS

SITUAÇÃO ATUAL

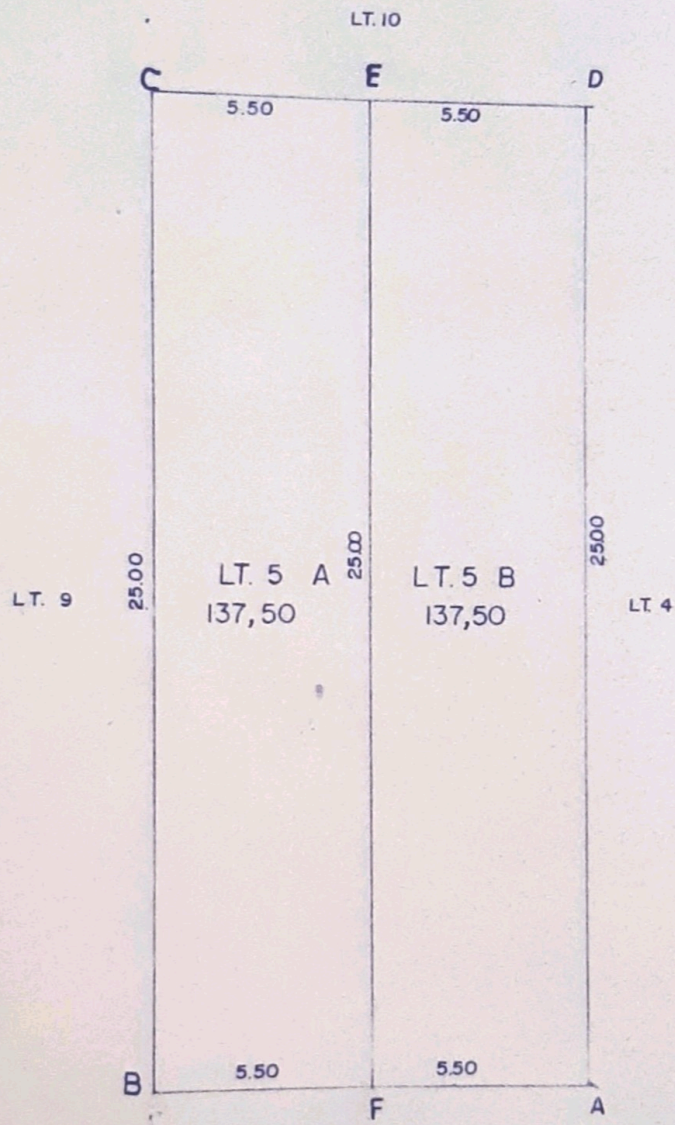

R. DAS ACÁCIAS

SITUAÇÃO PRETENDIDA