



PREFEITURA MUNICIPAL DE LOUVEIRA

ESTADO DE SÃO PAULO

**DECRETO Nº 1.906/98
DE 01 DE JUNHO DE 1998**

DISPÕE SOBRE DESDOBRO DE LOTE

**BENEDICTO DOS SANTOS NETTO,
PREFEITO DO MUNICÍPIO DE
LOUVEIRA - SP, NO USO DE SUAS
ATRIBUIÇÕES LEGAIS, E,**

Considerando o processo administrativo nº
97/755-6 de 08.09.97

Considerando as apreciações técnicas e
jurídicas das Secretarias Competentes,

DECRETA :

ARTIGO 1º - Fica aprovado o projeto de
desdobro do *lote 01, quadra H, situado na Rua 01, Residencial Serra
Azul, Bairro Santo Antonio*, neste Município de Louveira, de propriedade
de **LUIZ ANTONIO FORATO E PEDRO GONÇALVES ALMEIDA**,
passando o lote a ter as seguintes medidas e descrições:



PREFEITURA MUNICIPAL DE LOUVEIRA

ESTADO DE SÃO PAULO

Decreto nº 1.906/98

2

SITUAÇÃO DESDOBRADA:

LOTE 01-A: Com área de 250,83 metros quadrados tem início no ponto E junto a Rua 1 de onde segue em reta pelo alinhamento dessa rua por 2,91 metros até o ponto D, de onde continua pelo alinhamento da Rua 1 em curva por 25,83 metros até o ponto C, de onde vira a esquerda e segue em reta confrontando com o lote 01B dessa divisão por 20,05 metros até o ponto F, de onde vira a esquerda e segue em reta confrontando com o lote 02 e 03 por 15,40 metros até o ponto E, início dessa descrição junto a Rua 01.

LOTE 02-B: Com área de 214,12 metros quadrados tem início no ponto C junto a Rua 1 de onde segue em curva pelo alinhamento dessa rua por 5,11 metros até o ponto B, de onde segue em reta pelo alinhamento da Rua 1 por 5,23 metros até o ponto A, de onde vira a esquerda e segue em reta confrontando com o lote 05 por 20,87 metros até o ponto G, de onde vira à esquerda e segue em reta confrontando com o lote 03, por 10,26 metros até o ponto F de onde vira à esquerda e segue em reta confrontando com o lote 01 A dessa divisão por 20,05 metros até o ponto inicial C, junto a Rua 1.

ARTIGO 2º - Fica autorizado o registro perante o Cartório Competente, após cumpridas demais diligências pertinentes.

ARTIGO 3º - Este decreto entra em vigor na data de sua publicação, revogadas as disposições em contrário.

PREFEITURA MUNICIPAL DE LOUVEIRA
Em 01 de Junho de 1998

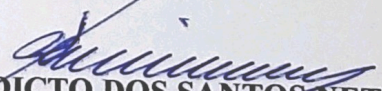
BENEDICTO DOS SANTOS NETTO
Prefeito Municipal

Publicado e registrado na Secretaria de Administração em 01 de Junho de 1998.

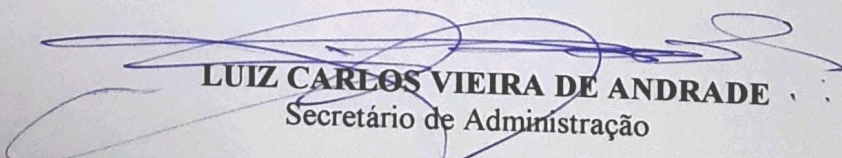
LUIZ CARLOS VIEIRA DE ANDRADE
Secretário de Administração

MEMORIAL DESCRITIVO

DESDOBRO DE LOTE

LOCAL : RUA 01 - LOTE " 01 " - QUADRA " H " - RESIDENCIAL SERRA AZUL
BAIRRO SANTO ANTONIO - LOUVEIRA/SP.

PROP. : LUIZ ANTONIO FORATO
PEDRO GONÇALVES ALMEIDA

SITUAÇÃO ATUAL

Lote " 01 " : com área de 464,95 metros quadrados , com as seguintes medidas e confrontações : pela frente por 2,91 metros , 30,94 metros em curva e mais 5,23 metros com a Rua " 1 " ; à direita de quem do lote olha para a Rua " 1 " por 25,66 metros , com os lotes " 2 e 3 " e a esquerda por 20,87 metros com o lote " 5 " .

SITUAÇÃO PRETENDIDA

Lote (01) A - com área de 250,83 metros quadrados tem início no ponto " E " junto a Rua " 1 " de onde segue em reta pelo alinhamento dessa rua por 2,91 metros até o ponto " D " , de onde continua pelo alinhamento da Rua " 1 " em curva por 25,83 metros até o ponto " C " , de onde vira a esquerda e segue em reta confrontando com o lote (01) B dessa divisão por 20,05 metros até o ponto " F " , de onde vira a esquerda e segue em reta confrontando com o lote " 02 e 03 " por 15,40 metros até o ponto " E " , início dessa descrição junto a Rua " 1 " .

Lote (01) B - com área de 214,12 metros quadrados tem início no ponto " C " junto a Rua " 1 " de onde segue em curva pelo alinhamento dessa rua por 5,11 metros até o ponto " B " , de onde segue em reta pelo alinhamento da Rua " 1 " por 5,23 metros até o ponto " A " , de onde vira a esquerda e segue em reta confrontando com o lote " 05 " por 20,87 metros até o ponto " G " , de onde vira à esquerda e segue em reta confrontando com o lote " 03 " , por 10,26 metros até o ponto " F " de onde vira à esquerda e segue em reta confrontando com o lote (01) A dessa divisão por 20,05 metros até o ponto inicial " C " junto à Rua " 1 " .

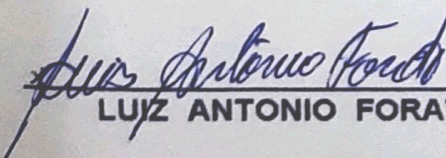
LUIZ ANTONIO FORATO

ENG. CIVIL RESP. TÉCNICO P/ PROJ.
JOSE LORIVAL VERARDO
CREA 0600782777

PEDRO GONÇALVES ALMEIDA

APROVADA
Secretaria de Obras e Viação
Prefeitura Municipal de Louveira

Em 21/05/98

[Handwritten Signature]

JORGE LUIZ VERNAGLIA
ENGRº CIVIL CREA 0501133719

Processo Nº 98/1855-6

CREA 0600782777
JOSE LORIVAL VERARDO
ENGRº CIVIL RESP. TÉCNICO P1 PROJ.

ALMEIDA

SITUAÇÃO PRETENDIDA
de 260,83 metros quadrados tem início no ponto " E " de segue em reta pelo alinhamento dessa rua por 2,91 " , de onde continua pelo alinhamento da Rua " 1 " em até o ponto " C " , de onde vira à esquerda e segue em lote (01) B dessa divisão por 20,06 metros até o a esquerda e segue em reta confrontando com o lote metros até o ponto " E " , início dessa descrição junto a

os lotes e a esquerda por 20,87 metros com

PROJETO COMPLETO

F/U

OBRA DESDOBRO DE LOTE

Jo

LOCAL RUA 01 LOTE (01) DA QUADRA (H)
RESIDENCIAL SERRA AZUL BAIRRO
SANTO ANTONIO LOUVEIRA SAO PAULO.

PROP LUIZ ANTONIO FORATO
PEDRO GONCALVES ALMEIDA

ESC 1.00

SITUACAO S/ ESC

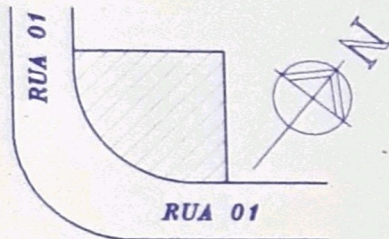

DECLARO QUE A APROVACAO DO PROJETO NAO
IMPLICA NO RECONHECIMENTO POR PARTE DA
PREFEITURA DO DIREITO DE PROPRIEDADE DO
IMOVEL.

LUIZ ANTONIO FORATO
PROPRIETARIO
LUIZ ANTONIO FORATO

AREAS EM M²

| | |
|-----------------|--------|
| LOTE (01)..... | 464.95 |
| LOTE (01)A..... | 250.83 |
| LOTE (01)B..... | 214.12 |

PEDRO GONCALVES ALMEIDA
PROPRIETARIO
PEDRO GONCALVES ALMEIDA

JOSE LORIVAL VERARDO
ENG CIVIL RESP TECNICO PELO PROJETO
JOSE LORIVAL VERARDO
CREA 0600782777

ART N 105/97

APROVADA

Secretaria de Obras e Viação
Prefeitura Municipal de Louveira

Em 21/05/98

Jorge Luiz Vernaglia

JORGE LUIZ VERNAGLIA
ENG^o CIVIL CREA 0601186718

Processo N^o 92/1556

LOTE (02)

LOTE (03)

LOTE (05)

LOTE (01)

EXISTENTE
PROCESSO
N 246/97

D RUA 01 2.91

25.66

E

30.94

20.87

B RUA 01

A 5.23

SITUACAO ATUAL

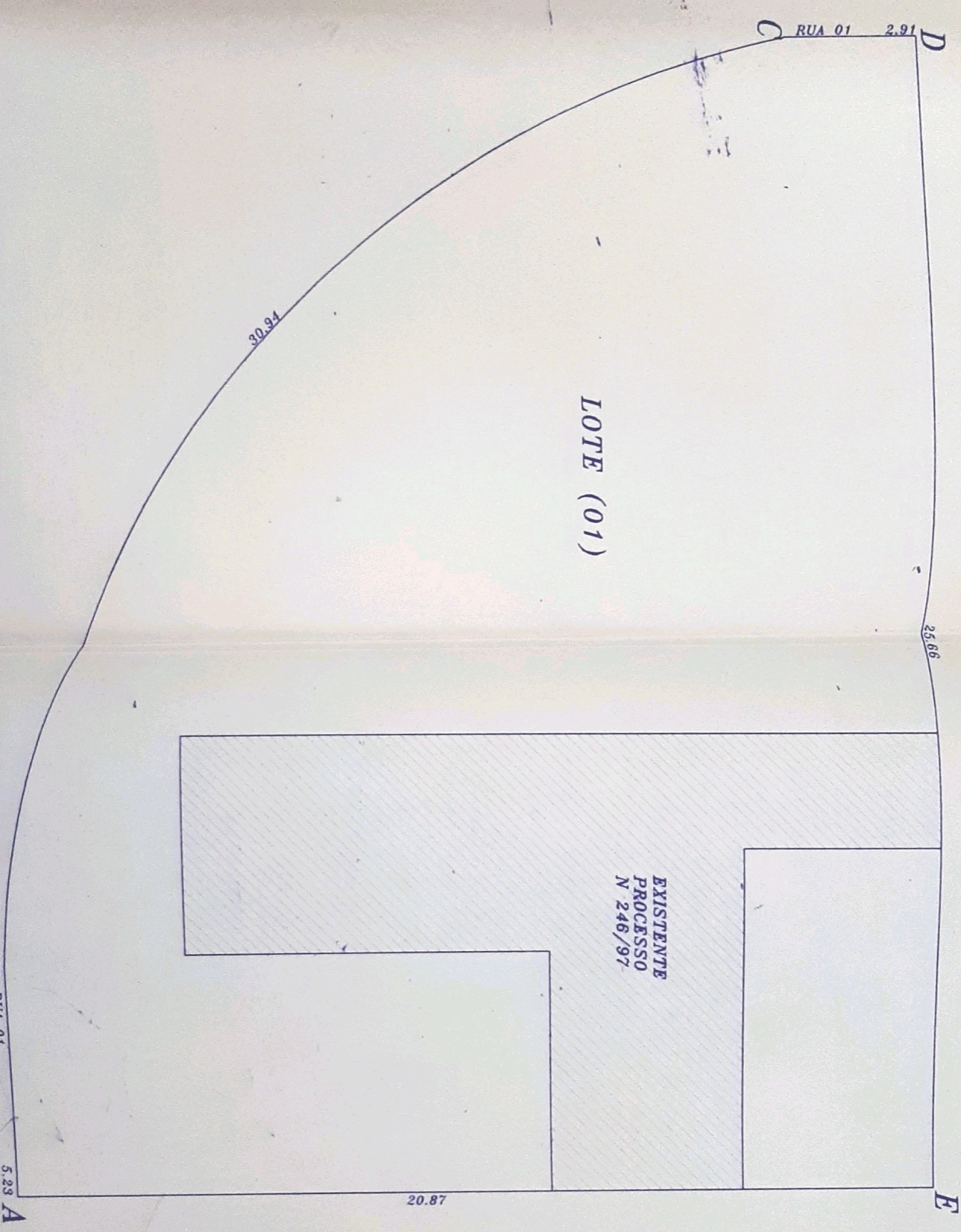

LOTE (02)

LOTE (03)

LOTE (05)

LOTE (01)A

LOTE (01)B

EXISTENTE
PROCESSO
N 246/97

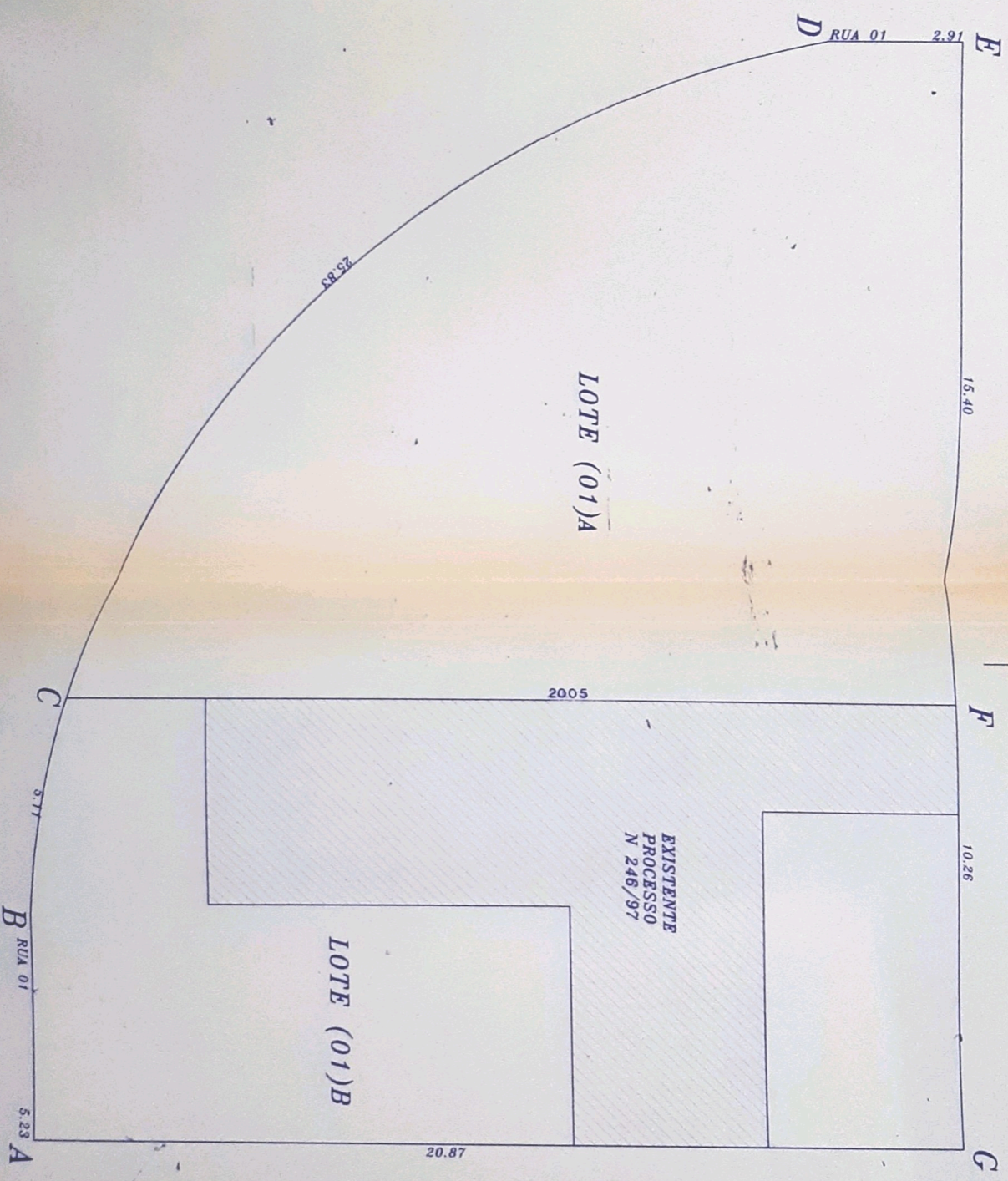

SITUACAO PRETENDIDA