



PREFEITURA MUNICIPAL DE LOUVEIRA

ESTADO DE SÃO PAULO

**DECRETO Nº 1.983/98
DE 28 DE SETEMBRO DE 1998**

DISPÕE SOBRE DESDOBRO DE LOTE

**BENEDICTO DOS SANTOS NETTO,
PREFEITO DO MUNICÍPIO DE
LOUVEIRA - SP, NO USO DE SUAS
ATRIBUIÇÕES LEGAIS, E,**

Considerando o processo administrativo nº
98/343-1 de 02.03.98

Considerando as apreciações técnicas e
jurídicas das Secretarias Competentes,

DECRETA :

ARTIGO 1º - Fica aprovado o projeto de
desdobro do *lote 06, quadra A, situado na Rua Antonio Montelatto,
Loteamento Cidade Jardim, Bairro Santo Antonio*, neste Município de
Louveira, de propriedade de **JOÃO BATISTA CANDOLETTA E JOÃO
FIDELES**, passando os lotes a terem as seguintes medidas e descrições:



PREFEITURA MUNICIPAL DE LOUVEIRA

ESTADO DE SÃO PAULO

Decreto nº 1.983/98

2

SITUAÇÃO DESDOBRADA:

LOTE 06A: Com área de 165,17 metros quadrados, tem início no ponto A distante 55,00 metros da rua João Felipe e junto a rua Antonio Montelatto, de onde segue por essa via pública por uma distância de 5,00 metros até o ponto E, de onde vira à esquerda e segue confrontando com o lote 06 B por uma distância de 33,00 metros até o ponto F, de onde vira à esquerda e segue confrontando com Isidoro Dinofre por uma distância de 5,00 metros até o ponto B, de onde vira à esquerda e segue confrontando com o lote 07 por uma distância de 32,84 metros até o ponto inicial A junto a rua Antonio Montelatto.

LOTE 06B: Com área de 165,18 metros quadrados tem início no ponto E distante 50,00 metros da rua João Felipe e junto a rua Antonio Montelatto de onde segue por essa via pública por uma distância de 5,00 metros até o ponto D, deflete a esquerda e segue confrontando com o lote 05 por uma distância de 33,25 metros até o ponto C, de onde vira à esquerda e segue confrontando com Isidoro Dinofre por uma distância de 5,01 metros até o ponto F, de onde vira à esquerda e segue confrontando com o lote 06 A por uma distância de 33,00 metros até o ponto inicial E junto a rua Antonio Montelatto.

ARTIGO 2º - Fica autorizado o registro perante o Cartório Competente, após cumpridas demais diligências pertinentes.

ARTIGO 3º - Este decreto entra em vigor na data de sua publicação, revogadas as disposições em contrário.

PREFEITURA MUNICIPAL DE LOUVEIRA
Em 28 de setembro de 1998

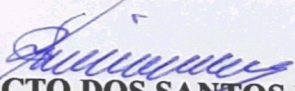
BENEDICTO DOS SANTOS NETTO
Prefeito Municipal

Publicado e registrado na Secretaria de Administração em 28 de Setembro de 1998.

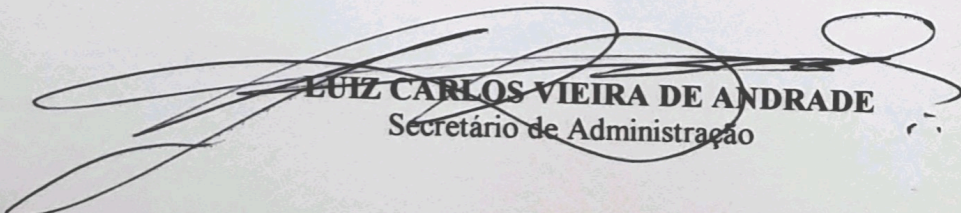
LUÍZ CARLOS VIEIRA DE ANDRADE
Secretário de Administração

MEMORIAL DESCRITIVO

DESDOBRO DE LOTE

LOCAL : Rua Antonio Montelatto, Lote 06 - Quadra A - Lot . Cidade Jardim - Bairro Santo Antonio - Louveira/SP.

PROPR : JOÃO BATISTA CANDOLETTA
JOÃO FIDELES

SITUAÇÃO ATUAL :

Lote " 06 " - Com área de 330,35 metros quadrados , medindo 10,00 metros de frente para à rua Antonio Montelatto , do lado direito de quem da rua pública olha o imóvel mede 33,25 metros da frente aos fundos onde confronta com o lote Nº 05 , do lado esquerdo mede 32,84 metros , da frente aos fundos onde confronta com o lote Nº 07 , e nos fundos mede 10,01 metros confrontando com propriedade de Isidoro Dinofre .

SITUAÇÃO PRETENDIDA

Lote (06) A - Com área de 165,17 metros quadrados , tem início no ponto A distante 55,00 metros da rua João Felipe e junto a rua Antonio Montelatto , de onde segue por essa via pública por uma distância de 5,00 metros até o ponto E , de onde vira à esquerda e segue confrontando com o lote (06) B por uma distância de 33,00 metros até o ponto F , de onde vira à esquerda e segue confrontando com Isidoro Dinofre por uma distância de 5,00 metros até o ponto B , de onde vira à esquerda e segue confrontando com o lote 07 por uma distância de 32,84 metros até o ponto inicial A junto a rua Antonio Montelatto.

Lote (06) B - Com área de 165,18 metros quadrados tem inicio no ponto E , distante 50,00 metros da rua João Felipe e junto a rua Antonio Montelatto de onde segue por essa via pública por uma distância de 5,00 metros ate o ponto " D " , deflete a esquerda e segue confrontando com o lote 05 por uma distância de 33,25 metros até o ponto C , de onde vira à esquerda e segue confrontando com Isidoro Dinofre por uma distância de 5,01 metros até o ponto F, de onde vira à esquerda e segue confrontando com o lote (06) A por uma distância de 33,00 metros até o ponto inicial E junto a rua Antonio Montelatto.

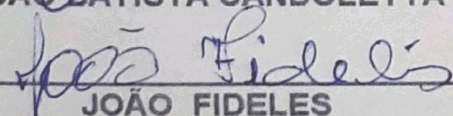

JOÃO BATISTA CANDOLETTA

JOÃO FIDELES

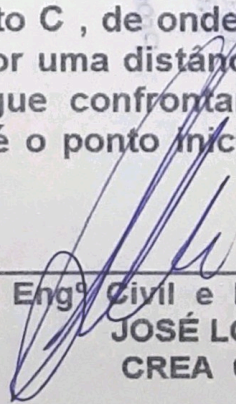

Engº Civil e Resp. Tec. p/Projeto
JOSÉ LORIVAL VERARDO
CREA 0600782777

PROJETO COMPARTILHADO

F / U

RESUMO DO TERRENO

3

LOCAL

RUA ANTONIO MONTELATTO LOTE(06) DA QUADRA(A) CIDADE JARDIM BAIRRO SANTO ANTONIO LOUVEIRA SAO PAULO.

PROPR

JOAO BATISTA CANDOLETTA
JOAO FIDELES

ESC 1.100

SITUACAO S / ESC

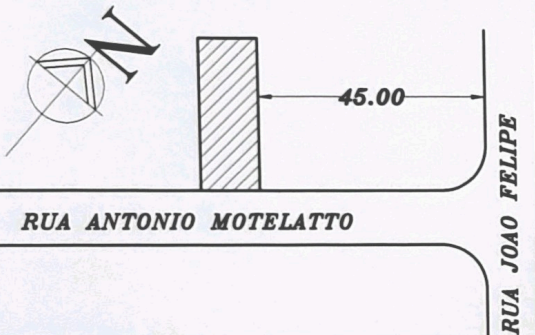

DECLARO QUE A APROVACAO DO PROJETO NAO IMPLICA NO RECONHECIMENTO POR PARTE DA PREFEITURA DO DIREITO DE PROPRIEDADE DO IMOVEL.

[Signature]

PROPRIETARIO

JOAO BATISTA CANDOLETTA

[Signature]

PROPRIETARIO

JOAO FIDELES

AREAS EM M2

LOTE(06).....330.35

LOTE(06)A.....165.17

LOTE(06)B.....165.18

ENG CIVIL RESP TECNICO PELO PROJETO

JOSE LORIVAL VERARDO

CREA 0600782777

ART N 107/98

APROVADA
Secretaria de Planejamento e Obras
Prefeitura Municipal de Louveira

Em 22/09/98

[Signature]
EDSON RICARDO M. PISSULIN
ENG. CIVIL CREA 5080109128/D

Processo n.º 98/343-1

ISIDORO DINOFRÉ

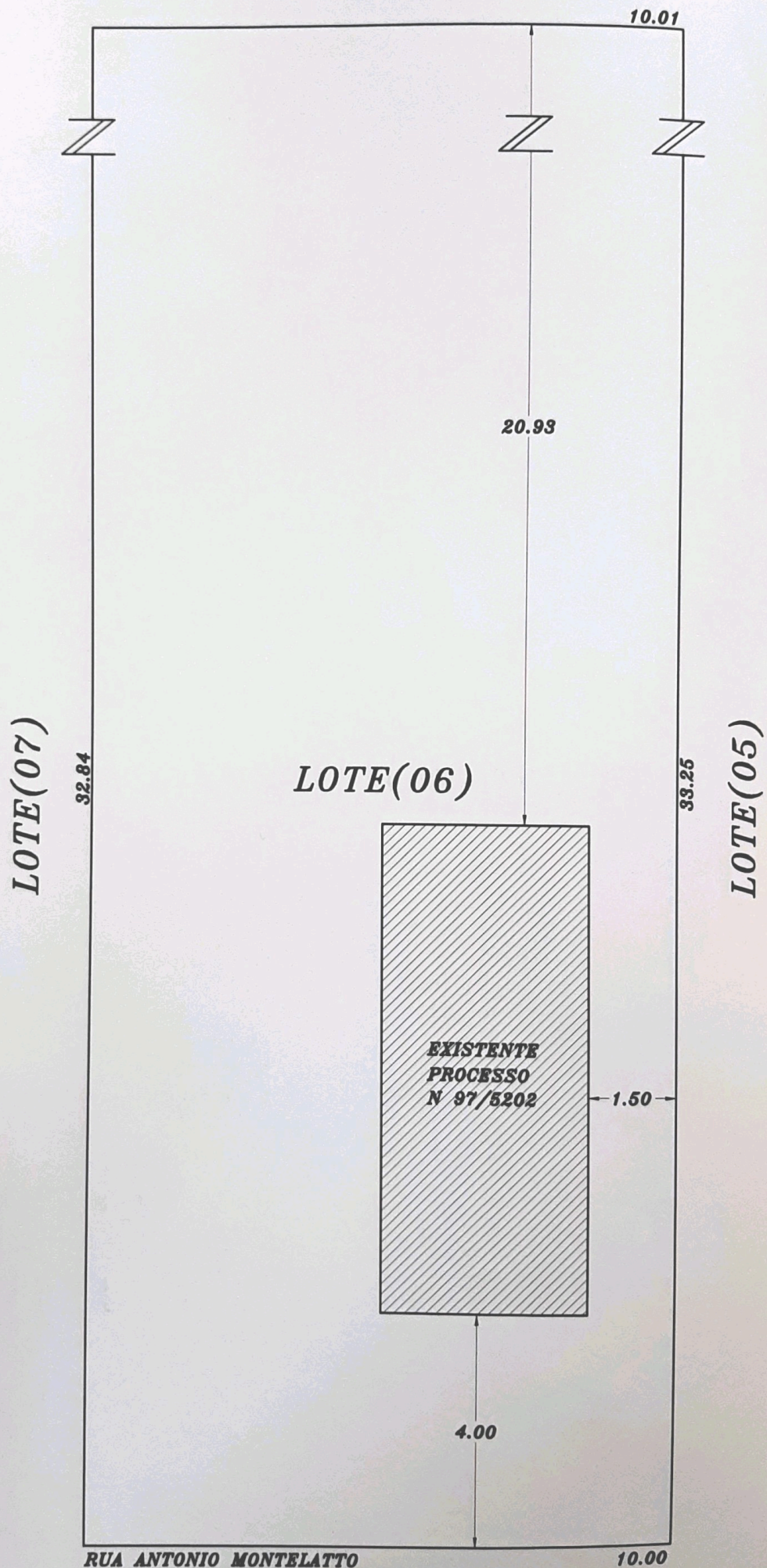

RUA ANTONIO MONTELATTO

10.00

SITUACAO ATUAL

ISIDORO DINOFRE

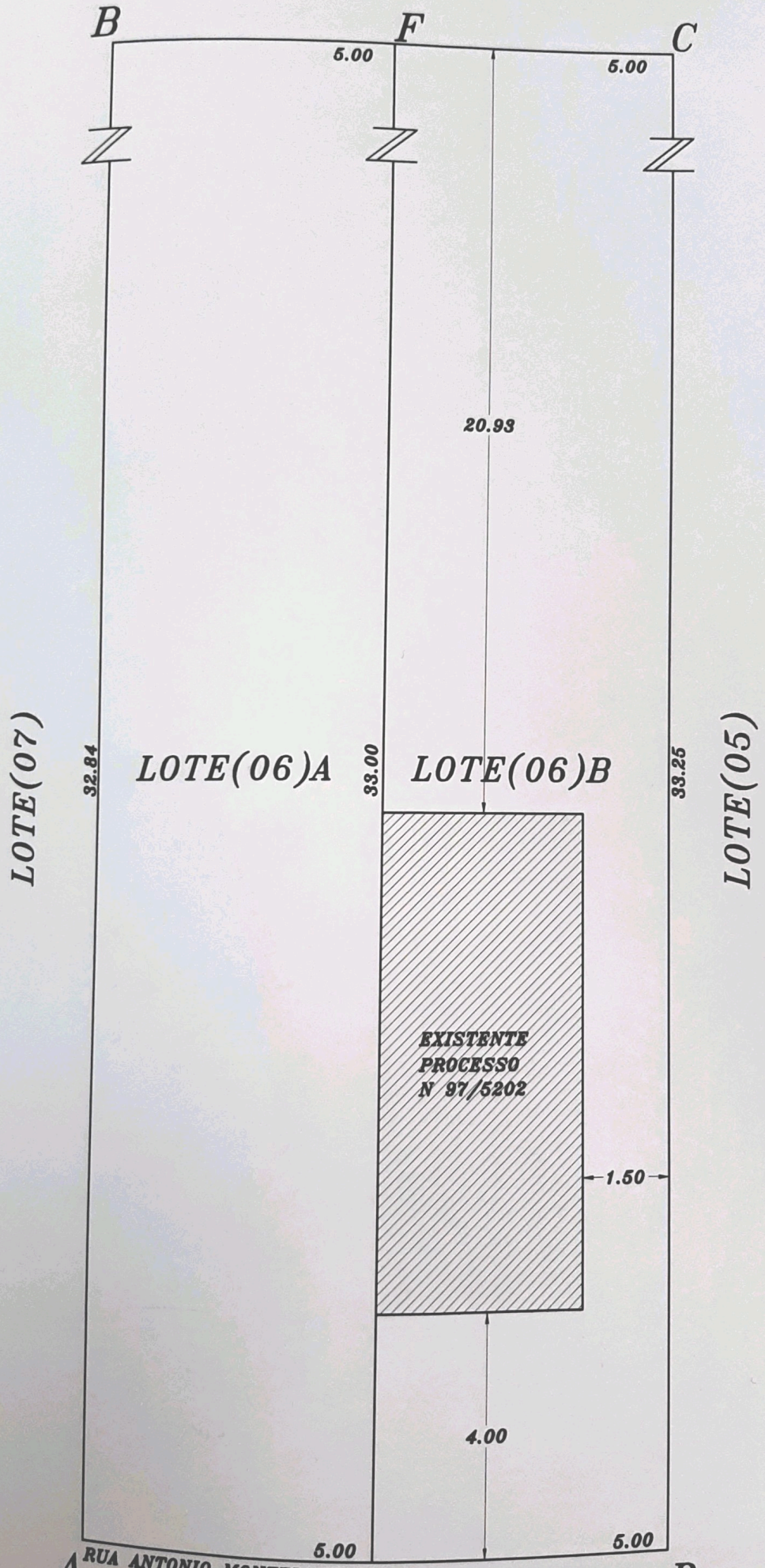

LOTE(07)

LOTE(06)A

LOTE(06)B

LOTE(05)

EXISTENTE
PROCESSO
N 97/5202

RUA ANTONIO MONTELATTO

SITUACAO PRETENDIDA