



# PREFEITURA MUNICIPAL DE LOUVEIRA

ESTADO DE SÃO PAULO

**DECRETO Nº 1.924/98  
DE 18 DE JUNHO DE 1998**

**DISPÕE SOBRE ALTERAÇÃO DO  
DECRETO Nº 1.868/98, DE 16 DE  
FEVEREIRO DE 1998.**

**BENEDICTO DOS SANTOS NETTO,  
PREFEITO DO MUNICÍPIO DE  
LOUVEIRA - SP, NO USO DE SUAS  
ATRIBUIÇÕES LEGAIS, E,**

Considerando o processo administrativo nº  
98/657-7 de 22.04.98

Considerando as apreciações técnicas e  
jurídicas das Secretarias Competentes,

**DECRETA :**

**ARTIGO 1º - A situação desdobrada da Gleba  
1-C-B, passa a ter as seguintes medidas e descrições:**



# PREFEITURA MUNICIPAL DE LOUVEIRA

ESTADO DE SÃO PAULO

*Decreto n° 1.924/98*

2

**GLEBA 1-C-B:** Tem início no ponto P5, daí deflete a direita a distância de 13,50 m com rumo  $88^{\circ}10'03''$ se até o ponto P confrontando com a Rua Atilio Biscuola, deflete a esquerda a distância de 27,13 m com rumo de  $21^{\circ}00'57''$ até o ponto P1 confrontando com a prop. De Antonio Bichara, deflete a esquerda a distância de 2,97 m até o ponto P4, deflete a esquerda a distancia de 25,00 m até o ponto P5 confrontando com o gleba 1-C-A encerrando uma área de 206,00 m2.

**ARTIGO 2°** - Fica autorizado o registro perante o Cartório Competente, após cumpridas demais diligências pertinentes.

**ARTIGO 3°** - Este decreto entra em vigor na data de sua publicação, revogadas as disposições em contrário.

PREFEITURA MUNICIPAL DE LOUVEIRA  
Em 18 de Junho de 1998

  
**BENEDICTO DOS SANTOS NETTO**  
Prefeito Municipal

Publicado e registrado na Secretaria de  
Administração em 18 de Junho de 1998.

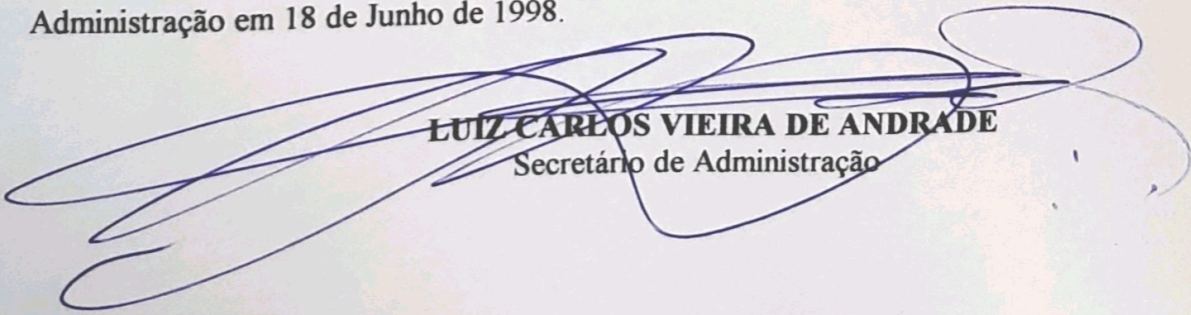
  
**LUIZ CARLOS VIEIRA DE ANDRADE**  
Secretário de Administração

PROTOCOLO  
N.º 98/657-7  
FLR 08

## MEMORIAL DESCRITIVO DE DESDOBRO DE LOTE

LOCAL - Rua Atilio Biscuola ( Antiga Estrada Municipal Pau-A-Pique), Gleba 1C - Louveira.  
AREA - 500.00 m<sup>2</sup>.  
PROP. Irma Valentina Montelatto / Luiz Alves Matos.

### SITUAÇÃO ATUAL

Gleba 1C, tem inicio no ponto Q2, daí deflete a direita a distancia de 25.26m com rumo 88°10'03"se até o ponto P confrontando com a rua Atilio Biscuola, deflete a esquerda a distancia de 27.13 com rumo 21°00'57" até o ponto P1 confrontando com a propriedade de Antonio Bichara, deflete a esquerda a distancia de 14.73m até o ponto P2 confrontando com a gleba 1A, deflete a esquerda a distancia de 25.00 m confrontando com a gleba 1B até o ponto Q2, onde teve inicio esta descrição encerrando uma área de 500.00 m<sup>2</sup>.

### SITUAÇÃO PRETENDIDA GLEBA 1-C-A

Gleba 1-C-A, tem inicio no ponto Q2 daí deflete a direita a distancia de 11.76 m até o ponto P5 confrontando com a rua Atilio Biscuola, deflete a esquerda a distancia de 25.00 m até o ponto P4 confrontando com a Gleba 1- C-B, deflete a esquerda a distancia de 11.76 m até o ponto P2 confrontando com a gleba 1A, deflete a esquerda a distancia de 25.00 m confrontando com a gleba 1B até o ponto Q2 onde teve inicio esta descrição encerrando uma área de 294.00 m<sup>2</sup>.

### SITUAÇÃO PRETENDIDA GLEBA 1-C-B

Gleba 1-C-B tem inicio no ponto P5, daí deflete a direita a distancia de 13.50 m com rumo 88°10'03"se até o ponto P confrontando com a rua Atilio Biscuola, deflete a esquerda a distancia de 27.13 m com rumo 21°00'57" até o ponto P1 confrontando com a prop. de Antonio Bichara, deflete a esquerda a distancia de 2.97 m até o ponto P4, deflete a esquerda a distancia de 25.00 m até o ponto P5 confrontando com a gleba 1-C-A encerrando uma área de 206.00 m<sup>2</sup>.

Louveira 19/11/97

*Irma Valentina Montelatto*  
Irma Valentina Montelatto

*Luiz Alves Matos*  
Luiz Alves Matos

*Francisco de Paula Vitor Moreira*  
Francisco de Paula Vitor Moreira  
Eng. Civil/Sanitarista  
Crea. 5060146476

**APROVADA**  
Secretaria de Planejamento e Obras  
Prefeitura Municipal de Louveira

Em 12/06/98

*[Handwritten signature]*

EDSON RIGARDO M. PISSULIN  
ENG. CIVIL CREA 5060109128/D

Processo n.º 98/6584

PROJETO COMPLETO

26

F.U.

DESDOBRO DE LOTE

PROPRIETÁRIO: IRMA VALENTINA MONTELATO  
LUIZ ALVES MATOS

PROTOCOLO  
N.º 98/657-7  
FLA 09/9-

LOCAL: R. ATÍLIO BISCUOLA (ANT. EST. MUN. PAU-A-PIQUE),  
GLEBA IC - LOUVEIRA, SP.

ESCALA: 1: 200

NOV/97

SITUAÇÃO S/ ESCALA

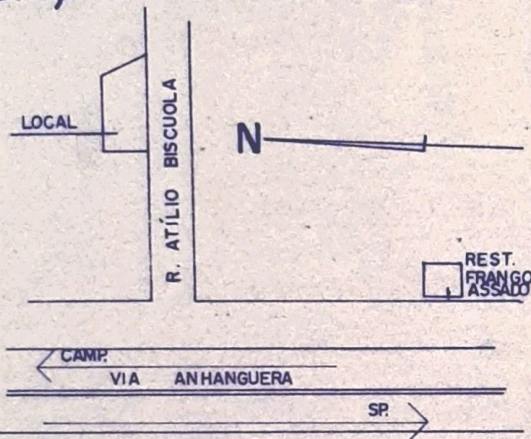

DECLARO QUE A APROVAÇÃO DO PROJETO NÃO  
IMPLICA NO RECONHECIMENTO POR PARTE DA  
PREFEITURA DO DIREITO DE PROPRIEDADE DO  
IMÓVEL.

*Irma Valentina Montelato*  
IRMA V. MONTELATO - PROP.

ÁREA EM M<sup>2</sup>

SITUAÇÃO ATUAL  
GLEBA IC 500,00

SITUAÇÃO PRETENDIDA  
GLEBA ICA 294,00  
GLEBA ICB 206,00

*Luz Alves Matos*  
LUIZ A. MATOS - PROP.

*FR*  
FRANCISCO R VITOR MOREIRA  
ENG. CIVIL - RESP TÉCNICO  
CREA 5080146376  
ART 001118

APROVADA  
Secretaria de Planejamento e Obras  
Prefeitura Municipal de Louveira

Em 12/10/97

*[Signature]*  
EDSON RICARDO M. PISSULIN  
ENG. CIVIL CREA 5080109128/D

Processo n.º 98/657-7

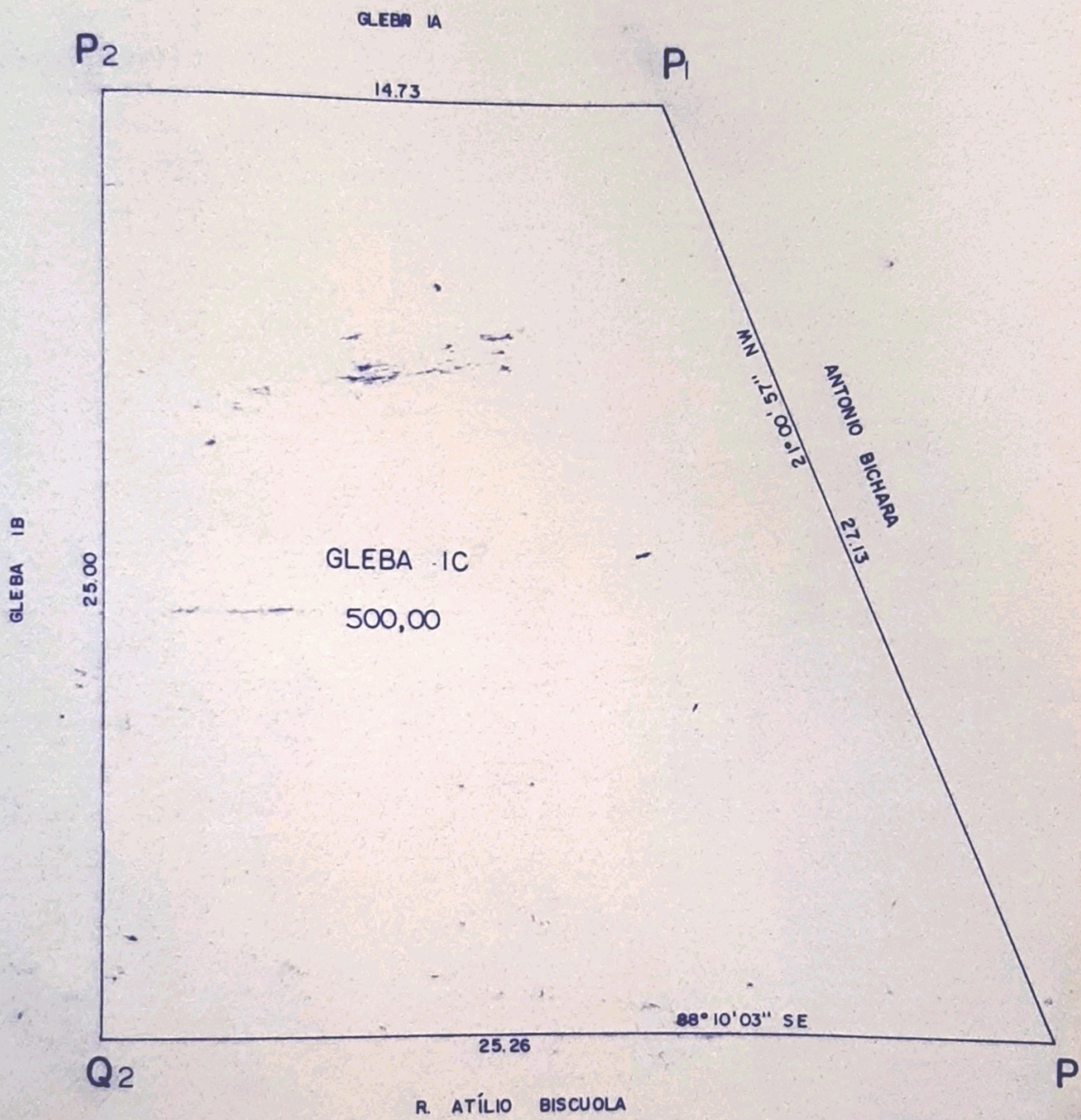

SITUAÇÃO ATUAL

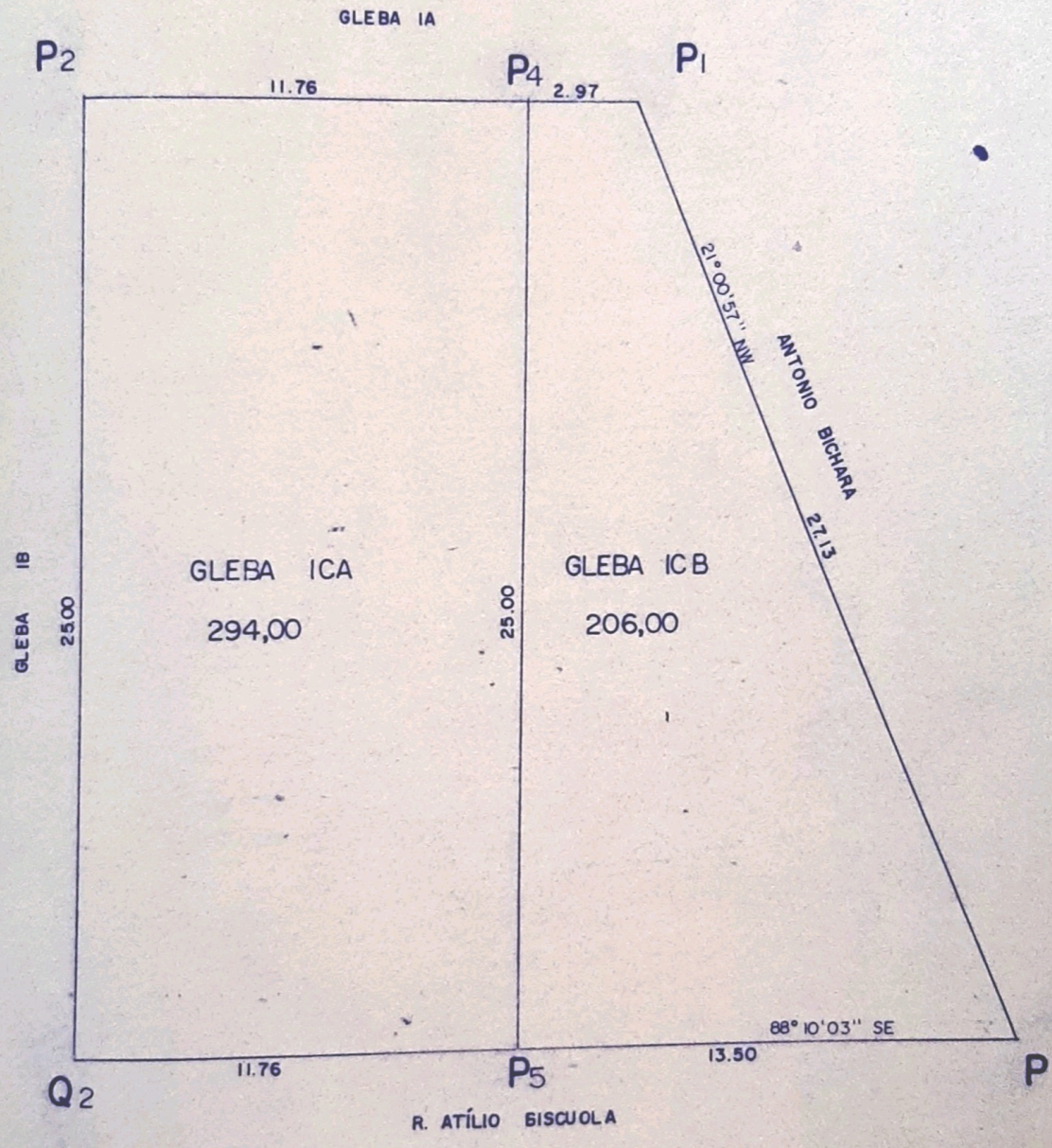

SITUAÇÃO PRETENDIDA