



Prefeitura Municipal de Louveira

Estado de São Paulo



DECRETO Nº 2.811, DE 11 DE NOVEMBRO DE 2004.

Dispõe sobre desmembramento de área.

JOSÉ CARLOS KARMANGHIA MARTINS DE TOLEDO,
Prefeito Municipal de Louveira, Estado de São Paulo, no uso de
suas atribuições legais,

Considerando o processo administrativo nº 2004-02/114;

Considerando as apreciações técnicas e jurídicas das Secretarias
competentes,

Decreta:

Art. 1º Fica aprovado o projeto de desmembramento de área,
situado na Rua Luiz Gonzaga, Gleba A, neste Município de Louveira, de propriedade de
Cleia Finamore Vilela e Luiz Carlos Rosa, passando os lotes a terem as seguintes medidas e
descrições:

Situação de Desmembramento:

GLEBA "A-1" - Uma área de formato irregular que se descreve da seguinte forma: possui início no ponto "A", com as Ruas Antônio Camurci e Luiz Gonzaga, deste ponto, segue confrontando com a Rua Luiz Gonzaga por uma distância de 20,00 metros até atingir o ponto "M", daí, deflete à direita e segue com rumo de 22° 47' 03" NE e distância de 52,37 metros até o ponto "K", confrontando 40,00 metros com a gleba "A-2" e 12,37 metros com a gleba "A-8", daí deflete novamente à direita e segue com rumo 67° 12' 57" SE e distância de 19,72 metros até o ponto "J", confrontando com a gleba "A-8", daí deflete à direita e segue com rumo 22° 17' 03" SW e distância de 49,05 metros até o ponto "A", inicial desta descrição, confrontando de 32,08 metros com o loteamento Jardim 21 de Março e 16,97 metros com a Rua Antônio Camurci; perfazendo dessa forma uma área de 1.000,00 metros quadrados.

GLEBA "A-2" - Uma área de formato irregular que se descreve da seguinte forma: possui no ponto "M", situado sob a lateral direita da Rua Luiz Gonzaga de quem desta segue em direção à Rodovia Romildo Prado, a uma distância de 20,00 metros do ponto "A", com as Ruas Luiz Gonzaga e Antônio Camurci, deste ponto, segue em linha reta por uma distância de 13,73 metros até o ponto "T", daí, deflete ligeiramente à direita e segue por uma distância de 7,73 metros, até atingir o ponto "H", confrontando do ponto "M ao H" com a Rua Luiz Gonzaga, daí, deflete à direita e segue com rumo 22° 47' 03" NE e uma distância de 44,43 metros até o ponto "N", confrontando com a gleba "A-3", daí deflete novamente a direita e segue com rumo 64° 19' 49" SE e uma distância de 19,13 metros até atingir o ponto "L"; confrontando com a gleba "A-8", deste ponto, deflete à direita e segue com rumo 22° 47' 03" NE e uma distância de 40,00 metros até o ponto "M", inicial desta descrição, confrontando com a gleba "A-1", perfazendo dessa forma uma área de 896,17 metros quadrados.



Prefeitura Municipal de Louveira
Estado de São Paulo

000012

Cidade de
LOUVEIRA



GLEBA "A-3" - Uma área de formato irregular que se descreve da seguinte forma : possui no ponto "H", situado sob a lateral direita da Rua Luiz Gonzaga de quem desta segue em direção à Rodovia Romildo Prado, á uma distancia de 41,46 metros do ponto "A", com as Ruas Luiz Gonzaga e Antônio Camurci, deste ponto segue em linha reta por uma distancia de 14,06 metros o ponto "G", confrontando com a Rua Luiz Gonzaga, daí, deflete à direita e segue com rumo de 14° 43' 50" NW e uma distancia de 9,93 metros até o ponto "P", deste ponto, deflete à direita e segue com rumo 25° 00' 18"NE e uma distancia 39,41 metros até atingir o ponto "O", daí, deflete novamente à direita e segue com rumo 64° 19' 49"SE e uma distancia de 18,47 metros até o ponto "N", confrontando do ponto "G ao N" com a gleba "A-8", daí, deflete a direita e segue com rumo 22° 47' 03"NE e uma distancia de 44,43 metros até o ponto "H", inicial desta descrição , confrontando com o gleba "A-2" e perfazendo dessa forma uma área de 867,24 metros quadrados.

GLEBA "A-4" - Uma área de formato irregular que se descreve da seguinte forma : possui no ponto "U", situado sob a lateral direita da Rua Luiz Gonzaga de quem desta segue em direção à Rodovia Romildo Prado, á uma distancia de 75,52 metros do ponto "A", com as Ruas Luiz Gonzaga e Antônio Camurci, deste ponto, segue em linha reta com uma distância de 9,18 metros até o ponto "F", daí, deflete ligeiramente à esquerda e segue por uma distância de 2,81 metros até atingir o ponto "X", confrontando do ponto "U ao X" com a Rua Luiz Gonzaga, daí, deixa a referida rua , deflete à direita e segue com rumo de 25° 00' 18"NE e uma distância de 46,63 metros até o ponto "V", confrontando com a gleba "A-5"; deste ponto, deflete à direita e segue com rumo 64° 59' 42"SE e uma distância de 18,05 metros até atingir o ponto "S", daí deflete à direita e segue com rumo 25° 00' 18" SW e uma distância de 33,02 metros até o ponto "T", daí, deflete novamente à direita e segue com rumo 54° 46' 55" SW e uma distância de 12,78 metros até o ponto "U", inicial desta descrição, confrontando do ponto "V ao U" com a gleba "A-7", e perfazendo dessa forma uma área de 773,80 metros quadrados.

GLEBA "A-5" - Uma área de formato irregular que se descreve da seguinte forma : possui no ponto "X", situado sob a lateral direita da Rua Luiz Gonzaga de quem desta segue em direção à Rodovia Romildo Prado, á uma distancia de 87,51 metros do ponto "A", com as Ruas Luiz Gonzaga e Antônio Camurci, deste ponto, segue em linha reta com uma distância de 9,47 metros até atingir o ponto "E", daí, deflete ligeiramente à direita e segue com uma distância de 7,25 metros até o ponto "W", confrontando do ponto "X ao W" à Rua Luiz Gonzaga, daí deixa a referida rua, deflete à direita e segue com rumo 25° 00' 18" NE e uma distância de 51,41 metros até o ponto "Z", confrontando com a gleba "A-6", daí, deflete à direita e segue com rumo 64° 59' 42"SE e uma distância de 16,00 metros até o ponto "V", confrontando com a gleba "A-7", daí, deflete novamente à direita e segue com rumo 25° 00' 18" NE e uma distância de 46,63 metros até atingir o ponto "X", inicial desta descrição, confrontando com a gleba "A-4", e perfazendo dessa forma uma área de 787,69 metros quadrados.

GLEBA "A-6" - Uma área de formato irregular que se descreve da seguinte forma : possui no ponto "W", situado sob a lateral direita da Rua Luiz Gonzaga de quem desta segue em direção à Rodovia Romildo Prado, á uma distancia de 104,23 metros do ponto "A", com as Ruas Luiz Gonzaga e propriedade de Antônio Camurci, deste ponto, segue confrontando com a Rua Luiz Gonzaga por uma distancia de 15,00 metros até o ponto "D", deste ponto ,deixa a referida rua, deflete à direita e segue com rumo 21° 03' 32"NE e uma distância de 55,00 metros até o ponto



Prefeitura Municipal de Louveira
Estado de São Paulo



000013

“Y”, confrontando com a propriedade de Adilson Steck, daí deflete à direita e segue com rumo de $64^{\circ} 59' 42''$ SE e uma distância de 17,94 metros até o ponto “Z”, confrontando com a gleba “A-7”, daí, deflete novamente à direita e segue com rumo $25^{\circ} 00' 18''$ NE e uma distância de 51,41 metros até o ponto “W”, inicial desta descrição, confrontando com a gleba “A-5” e perfazendo dessa forma uma área de 867,55 metros quadrados..

GLEBA “A-7” - Uma área de formato irregular que se descreve da seguinte forma : possui no ponto “R”, situado sob a lateral direita da Rua Luiz Gonzaga de quem desta segue em direção à Rodovia Romildo Prado, á uma distancia de 65,52 metros do ponto “A”, com as Ruas Luiz Gonzaga e Antônio Camurci, deste ponto, segue confrontando com a Rua Luiz Gonzaga por uma distância de 10,00 metros até atingir o ponto “U”, daí, deixa a referida rua e deflete a direita, segue com rumo $54^{\circ} 46' 55''$ SW e uma distância de 12,78 metros até o ponto “T”, daí, deflete à esquerda e segue com rumo $25^{\circ} 00' 18''$ SW e uma distância de 33,02 metros até o ponto “S”, deste ponto, deflete novamente à esquerda e segue com rumo $64^{\circ} 59' 42''$ SE e uma distância de 18,05 metros até o ponto “V”, confrontando “U ao V” com a gleba “A-4”, daí, segue com mesmo rumo e uma distância de 16,00 metros até o ponto “Z”, confrontando com a gleba “A-5”, daí, segue ainda com o mesmo rumo com uma distância de 17,94 metros até o ponto “Y”, confrontando com a gleba “A-6”, daí, deflete à direita e segue com rumo $21^{\circ} 30' 32''$ NE e uma distância de 61,92 metros até atingir o ponto “C”, confrontando com Adilson Steck, daí, deflete novamente à direita e segue com rumo $64^{\circ} 59' 42''$ SE e uma distância de 59,27 metros até o ponto “Q”, confrontando com a prefeitura municipal de Louveira, daí, deflete à direita e segue confrontando com a gleba “A-8”, com rumo $25^{\circ} 00' 18''$ SW e uma distância de 104,20 metros até atingir o ponto “R”, inicial desta descrição, perfazendo dessa forma uma área de 3.727,6 metros quadrados.

GLEBA “A-8” - Uma área de formato irregular que se descreve da seguinte forma : possui no ponto “G”, situado sob a lateral direita da Rua Luiz Gonzaga de quem desta segue em direção à Rodovia Romildo Prado, á uma distancia de 55,52 metros do ponto “A”, com as Ruas Luiz Gonzaga e Antônio Camurci, deste ponto ,segue confrontando com a Rua Luiz Gonzaga por uma distância de 10,00 metros até atingir o ponto “R”, daí, deixa a referida rua, deflete à direita e segue com rumo $25^{\circ} 00' 18''$ SW e uma distância de 104,20 metros até o ponto “Q”, confrontando com a gleba “A-7”, daí deflete à direita e segue com rumo $64^{\circ} 59' 42''$ SE e uma distância de 60,77 metros até o ponto “B”, confrontando com a prefeitura municipal de Louveira, deste ponto deflete novamente a direita e segue com rumo $22^{\circ} 47' 03''$ SW e uma distância de 42,79 metros até o ponto “J”, confrontando com o loteamento Jardim 21 de Março, daí, deflete à direita e segue com rumo $67^{\circ} 12' 57''$ SE e uma distância de 19,72 metros até o ponto “K”, deste ponto ,deflete a esquerda e segue com rumo $22^{\circ} 47' 03''$ NE e uma distância de 12,37 metros até o ponto “L”, confrontando do ponto “J ao L” com a gleba “A-1”, daí, deflete à direita e segue com rumo $64^{\circ} 19' 49''$ SE e uma distância de 19,13 metros até o ponto “N”, confrontando com a gleba “A-2”, daí ,segue com o mesmo rumo e uma distancia de 18,47 metros até o ponto “O”, daí, deflete à esquerda com rumo $25^{\circ} 00' 18''$ NE e uma distância de 39,41 metros até o ponto “P” deste ponto deflete a esquerda e segue com rumo $14^{\circ} 43' 50''$ NW e uma distância de 9,93 metros até o ponto “G”, inicial desta descrição, confrontando do ponto “N ao G” com a gleba “A-3” e perfazendo dessa forma uma área de 3.393,22 metros quadrados.



Prefeitura Municipal de Louveira
Estado de São Paulo

000014



Art. 2º Fica autorizado o registro perante o Cartório Competente, após cumpridas demais diligências pertinentes.

Art. 3º Este Decreto entra em vigor na data de sua publicação.

Art. 4º Revogam-se as disposições em contrário.

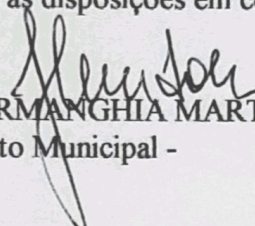
JOSÉ CARLOS KARMANGHIA MARTINS DE TOLEDO
- Prefeito Municipal -

Publicado e registrado na Secretaria de Administração 11 de novembro de 2004.

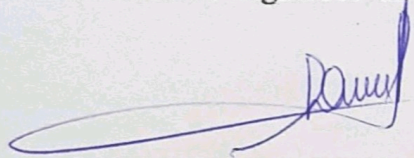
LENY KELLI MARTINS DE TOLEDO ROVERI
- Secretária de Administração -



MEMORIAL DESCRITIVO

DESMEMBRAMENTO DE ÁREA

LOCAL: RUA LUIZ GONZAGA - GLEBA "A" - LOUVEIRA- SP.

PROPR.: CLEIA FINAMORE VILELA
LUIZ CARLOS ROSA

SITUAÇÃO ATUAL

GLEBA " A " - Um terreno contendo uma área de, medida antiga, cinquenta braças quadrados ou sejam, mais ou menos, metade de um alqueire Paulista ou 1,2 has, contendo uma casa de morada, situada no Bairro de Louveira, dividindo de um lado com a antiga Estrada Itatibense, pelos demais lados com terrenos de Antônio Stech, sucessor do capitão Luiz Gonzaga Batista Martini, devidamente cadastrado no INCRA sob n.º 633.062.003.409, área total 1,2; área explorada 0,9; área explorável 1,2; módulo 4,6; número de módulos 0,26, fração mínima de parcelamento 1,2.

SITUAÇÃO PRETENDIDA

GLEBA "A-1" - Uma área de formato irregular que se descreve da seguinte forma: possui início no ponto "A", com as Ruas Antônio Camurci e Luiz Gonzaga, deste ponto, segue confrontando com a Rua Luiz Gonzaga por uma distância de 20,00 metros até atingir o ponto "M", daí, deflete à direita e segue com rumo de 22° 47' 03" NE e distância de 52,37 metros até o ponto "K", confrontando 40,00 metros com a gleba "A-2" e 12,37 metros com a gleba "A-8", daí deflete novamente à direita e segue com rumo 67° 12' 57" SE e distância de 19,72 metros até o ponto "J", confrontando com a gleba "A-8", daí deflete à direita e segue com rumo 22° 17' 03" SW e distância de 49,05 metros até o ponto "A", inicial desta

RUA LUIZ GONZAGA - GLEBA "A" - LOUVEIRA - SP.

CLEIA FINAMORE VILELA

LUIZ CARLOS ROSA

SITUAÇÃO ATUAL

"A" - Um terreno contendo uma área de, medida antiga, com praças quadradas ou sejam, mais ou menos, metade de um hectare, contendo uma casa de morada, situada no lado de Louveira, dividindo de um lado com a antiga Estrada de Antônia Stech, pelos demais lados com terrenos de Antônio Stech, por do capitão Luiz Gonzaga Batista Martini, devidamente registrado no INCRA sob n.º 633.062.003.409, área total 1,2; área explorável 1,2; módulo 4,6; número de módulos 1,2.

SITUAÇÃO PRETENDIDA

APROVADA

Secretaria de Planejamento e Obras
Prefeitura Municipal de Louveira

Em 08/11/2004

~~EDSON RICARDO DE ASSIS LULIN
Eng.º Civil - CREA 30810913-0~~

~~Processo n.º 2004/0114~~



descrição, confrontando de 32,08 metros com o loteamento Jardim 21 de Março e 16,97 metros com a Rua Antônio Camurci; perfazendo dessa forma uma área de 1.000,00 metros quadrados.

GLEBA "A-2" - Uma área de formato irregular que se descreve da seguinte forma : possui no ponto "M", situado sob a lateral direita da Rua Luiz Gonzaga de quem desta segue em direção à Rodovia Romildo Prado, á uma distancia de 20,00 metros do ponto "A", com as Ruas Luiz Gonzaga e Antônio Camurci, deste ponto, segue em linha reta por uma distancia de 13,73 metros até o ponto "I", daí , deflete ligeiramente à direita e segue por uma distancia de 7,73 metros, até atingir o ponto "H", confrontando do ponto "M ao H" com à Rua Luiz Gonzaga, daí, deflete à direita e segue com rumo $22^{\circ} 47' 03''$ NE e uma distancia de 44,43 metros até o ponto "N", confrontando com a gleba "A-3", daí deflete novamente a direita e segue com rumo $64^{\circ} 19' 49''$ SE e uma distancia de 19,13 metros até atingir o ponto "L"; confrontando com a gleba "A-8", deste ponto, deflete à direita e segue com rumo $22^{\circ} 47' 03''$ NE e uma distancia de 40,00 metros até o ponto "M", inicial desta descrição, confrontando com a gleba "A-1", perfazendo dessa forma uma área de 896,17 metros quadrados.

GLEBA "A-3" - Uma área de formato irregular que se descreve da seguinte forma : possui no ponto "H", situado sob a lateral direita da Rua Luiz Gonzaga de quem desta segue em direção à Rodovia Romildo Prado, á uma distancia de 41,46 metros do ponto "A", com as Ruas Luiz Gonzaga e Antônio Camurci, deste ponto segue em linha reta por uma distancia de 14,06 metros o ponto "G", confrontando com a Rua Luiz Gonzaga, daí, deflete à direita e segue com rumo de $14^{\circ} 43' 50''$ NW e uma distancia de 9,93 metros até o ponto "P", deste ponto, deflete à direita e segue com rumo $25^{\circ} 00' 18''$ NE e uma distancia 39,41 metros até atingir o ponto "O", daí, deflete novamente à direita e segue com rumo $64^{\circ} 19' 49''$ SE e uma distancia de 18,47 metros até o ponto "N", confrontando do ponto "G ao N" com a gleba "A-8", daí, deflete a direita e segue com rumo $22^{\circ} 47' 03''$ NE e uma distancia de 44,43 metros até o ponto "H", inicial desta descrição , confrontando com o gleba "A-2" e perfazendo dessa forma uma área de 867,24 metros quadrados.

GLEBA "A-4" - Uma área de formato irregular que se descreve da seguinte forma : possui no ponto "U", situado sob a lateral direita da Rua Luiz Gonzaga de quem desta segue em direção à Rodovia Romildo Prado, á uma distancia de 75,52 metros do ponto

APROVADA

Secretaria de Planejamento e Obras
Prefeitura Municipal de Louveira

Em 08/11/2004

EDSON RICARDO M. PISSULIN

Eng. Civil - CREA 5060109123/D

Processo n.º 2004/0114



"A", com as Ruas Luiz Gonzaga e Antônio Camurci, deste ponto, segue em linha reta com uma distância de 9,18 metros até o ponto "F", daí, deflete ligeiramente à esquerda e segue por uma distância de 2,81 metros até atingir o ponto "X", confrontando do ponto "U ao X" com a Rua Luiz Gonzaga, daí, deixa a referida rua, deflete à direita e segue com rumo de $25^{\circ} 00' 18''$ NE e uma distância de 46,63 metros até o ponto "V", confrontando com a gleba "A-5"; deste ponto, deflete à direita e segue com rumo $64^{\circ} 59' 42''$ SE e uma distância de 18,05 metros até atingir o ponto "S", daí deflete à direita e segue com rumo $25^{\circ} 00' 18''$ SW e uma distância de 33,02 metros até o ponto "T", daí, deflete novamente à direita e segue com rumo $54^{\circ} 46' 55''$ SW e uma distância de 12,78 metros até o ponto "U", inicial desta descrição, confrontando do ponto "V ao U" com a gleba "A-7", e perfazendo dessa forma uma área de 773,80 metros quadrados.

GLEBA "A-5" - Uma área de formato irregular que se descreve da seguinte forma : possui no ponto "X", situado sob a lateral direita da Rua Luiz Gonzaga de quem desta segue em direção à Rodovia Romildo Prado, á uma distancia de 87,51 metros do ponto "A", com as Ruas Luiz Gonzaga e Antônio Camurci, deste ponto, segue em linha reta com uma distância de 9,47 metros até atingir o ponto "E", daí, deflete ligeiramente à direita e segue com uma distância de 7,25 metros até o ponto "W", confrontando do ponto "X ao W" à Rua Luiz Gonzaga, daí deixa a referida rua, deflete à direita e segue com rumo $25^{\circ} 00' 18''$ NE e uma distância de 51,41 metros até o ponto "Z", confrontando com a gleba "A-6", daí, deflete à direita e segue com rumo $64^{\circ} 59' 42''$ SE e uma distância de 16,00 metros até o ponto "V", confrontando com a gleba "A-7", daí, deflete novamente à direita e segue com rumo $25^{\circ} 00' 18''$ NE e uma distância de 46,63 metros até atingir o ponto "X", inicial desta descrição, confrontando com a gleba "A-4", e perfazendo dessa forma uma área de 787,69 metros quadrados.

GLEBA "A-6" - Uma área de formato irregular que se descreve da seguinte forma : possui no ponto "W", situado sob a lateral direita da Rua Luiz Gonzaga de quem desta segue em direção à Rodovia Romildo Prado, á uma distancia de 104,23 metros do ponto "A", com as Ruas Luiz Gonzaga e propriedade de Antônio Camurci, deste ponto, segue confrontando com a Rua Luiz Gonzaga por uma distancia de 15,00 metros até o ponto "D", deste ponto, deixa a referida rua, deflete à direita e segue com rumo $21^{\circ} 03' 32''$ NE e uma distância de 55,00 metros até o ponto "Y", confrontando com a propriedade de Adilson Steck, daí deflete à direita e segue com rumo de $64^{\circ} 59' 42''$ SE e uma distância de 17,94 metros até o ponto

APPROVADA

Secretaria de Planejamento e Obras
Prefeitura Municipal de Louveira

Em 08/11/2007

EDSON RICARDO M. FIEBULIN

Eng.º Civil - CREA 3060109/125/D

Processo n.º 2007/10114



"Z", confrontando com a gleba "A-7", daí, deflete novamente à direita e segue com rumo $25^{\circ} 00' 18''$ NE e uma distância de 51,41 metros até o ponto "W", inicial desta descrição, confrontando com a gleba "A-5" e perfazendo dessa forma uma área de 867,55 metros quadrados..

GLEBA "A-7" - Uma área de formato irregular que se descreve da seguinte forma : possui no ponto "R", situado sob a lateral direita da Rua Luiz Gonzaga de quem desta segue em direção à Rodovia Romildo Prado, á uma distancia de 65,52 metros do ponto "A", com as Ruas Luiz Gonzaga e Antônio Camurci, deste ponto, segue confrontando com a Rua Luiz Gonzaga por uma distância de 10,00 metros até atingir o ponto "U", daí, deixa a referida rua e deflete a direita, segue com rumo $54^{\circ} 46' 55''$ SW e uma distância de 12,78 metros até o ponto "T", daí, deflete à esquerda e segue com rumo $25^{\circ} 00' 18''$ SW e uma distância de 33,02 metros até o ponto "S", deste ponto, deflete novamente à esquerda e segue com rumo $64^{\circ} 59' 42''$ SE e uma distância de 18,05 metros até o ponto "V", confrontando "U ao V" com a gleba "A-4", daí, segue com mesmo rumo e uma distância de 16,00 metros até o ponto "Z", confrontando com a gleba "A-5", daí, segue ainda com o mesmo rumo com uma distância de 17,94 metros até o ponto "Y", confrontando com a gleba "A-6", daí, deflete à direita e segue com rumo $21^{\circ} 30' 32''$ NE e uma distância de 61,92 metros até atingir o ponto "C", confrontando com Adilson Steck, daí, deflete novamente à direita e segue com rumo $64^{\circ} 59' 42''$ SE e uma distância de 59,27 metros até o ponto "Q", confrontando com a prefeitura municipal de Louveira, daí, deflete à direita e segue confrontando com a gleba "A-8", com rumo $25^{\circ} 00' 18''$ SW e uma distância de 104,20 metros até atingir o ponto "R", inicial desta descrição, perfazendo dessa forma uma área de 3.727,6 metros quadrados.

GLEBA "A-8" - Uma área de formato irregular que se descreve da seguinte forma : possui no ponto "G", situado sob a lateral direita da Rua Luiz Gonzaga de quem desta segue em direção à Rodovia Romildo Prado, á uma distancia de 55,52 metros do ponto "A", com as Ruas Luiz Gonzaga e Antônio Camurci, deste ponto ,segue confrontando com a Rua Luiz Gonzaga por uma distância de 10,00 metros até atingir o ponto "R", daí, deixa a referida rua, deflete à direita e segue com rumo $25^{\circ} 00' 18''$ SW e uma distância de 104,20 metros até o ponto "Q", confrontando com a gleba "A-7", daí deflete à direita e segue com rumo $64^{\circ} 59' 42''$ SE e uma distância de 60,77 metros até o ponto "B", confrontando com a prefeitura municipal de Louveira, deste ponto deflete novamente a direita e segue com rumo $22^{\circ} 47' 03''$ SW e uma distância de 42,79

APROVADA

Secretaria de Planejamento e Obras
Prefeitura Municipal de Louveira

Em 08/11/2004

EDSON RICARDO M. PISSULIN

Erg. CMI - CREA 506019312/87D

Processo n.º 2004/10114



metros até o ponto "J", confrontando com o loteamento Jardim 21 de Março, daí, deflete à direita e segue com rumo $67^{\circ} 12' 57''$ SE e uma distância de 19,72 metros até o ponto "K", deste ponto, deflete a esquerda e segue com rumo $22^{\circ} 47' 03''$ NE e uma distância de 12,37 metros até o ponto "L", confrontando do ponto "J" ao "L" com a gleba "A-1", daí, deflete à direita e segue com rumo $64^{\circ} 19' 49''$ SE e uma distância de 19,13 metros até o ponto "N", confrontando com a gleba "A-2", daí, segue com o mesmo rumo e uma distância de 18,47 metros até o ponto "O", daí, deflete à esquerda com rumo $25^{\circ} 00' 18''$ NE e uma distância de 39,41 metros até o ponto "P" deste ponto deflete a esquerda e segue com rumo $14^{\circ} 43' 50''$ NW e uma distância de 9,93 metros até o ponto "G", inicial desta descrição, confrontando do ponto "N" ao "G" com a gleba "A-3" e perfazendo dessa forma uma área de 3.393,22 metros quadrados.

CLEIA FINAMORE VILELA

ENG. CIVIL RESP. TÈC. P/PROJ.
JOSÈ LORIVAL VERARDO
CREA 0600782777

LUIZ CARLOS ROSA

APROVADA
Secretaria de Planejamento e Obras
Prefeitura Municipal de Louveira

Em 08 / 11 / 2004

EDSON RICARDO M. PISSULIN
Eng.º Civil - CREA 5080109128/D

Processo n.º 2004 / 0114

PROJETO COMPLETO

PROCESSO Nº:
114/2004

000020

FOLHA:
ÚNICA

OBRA:

DESMEMBRAMENTO DE ÁREA

LOCAL:

RUA LUIS GONZAGA
GLEBA "A"
LOUVEIRA - S.P.



FEVEREIRO/04

PROPRIETÁRIO:

LUIZ CARLOS ROSA
CLEIA FINAMORE VILELA

ESCALA 1:500

SITUAÇÃO SEM ESCALA

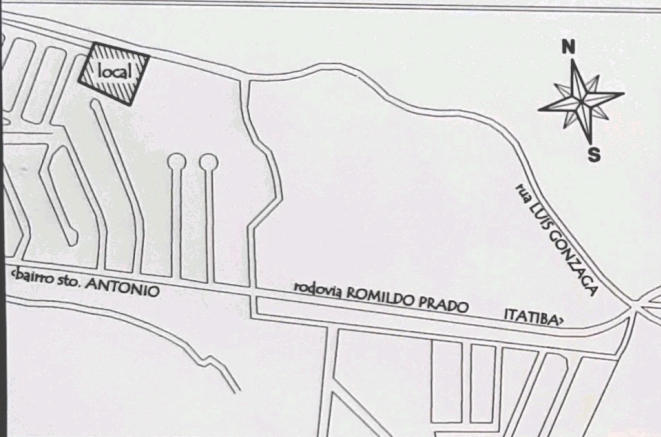

DECLARO QUE A APROVAÇÃO DO PROJETO NÃO IMPLICA NO RECONHECIMENTO POR PARTE DA PREFEITURA NO DIREITO DE PROPRIEDADE DO TERRENO.

PROPRIETARIA

CLEIA FINAMORE VILELA

ÁREAS EM M2

SITUAÇÃO ATUAL:

GLEBA A 12.313,27M²

SITUAÇÃO PRETENDIDA:

GLEBA A-1	1.000,00M ²
GLEBA A-2	896,17M ²
GLEBA A-3	867,24M ²
GLEBA A-4	773,80M ²
GLEBA A-5	787,69M ²
GLEBA A-6	867,55M ²
GLEBA A-7	3.727,60M ²
GLEBA A-8	3.393,22M ²

PROPRIETARIO

LUIZ CARLOS ROSA

ENGENHEIRO CIVIL RESPONSÁVEL TÉCNICO

JOSE LORIVAL VERARDO

CREA 1000782777

ART n°

APROVADA

Secretaria de Planejamento e Obras
Prefeitura Municipal de Louveira

Em 08/11/2004

EDSON RICARDO M. PISSULIN

Eng.º Civil - CREA 5050109128/D

Processo n.º 2004/0114

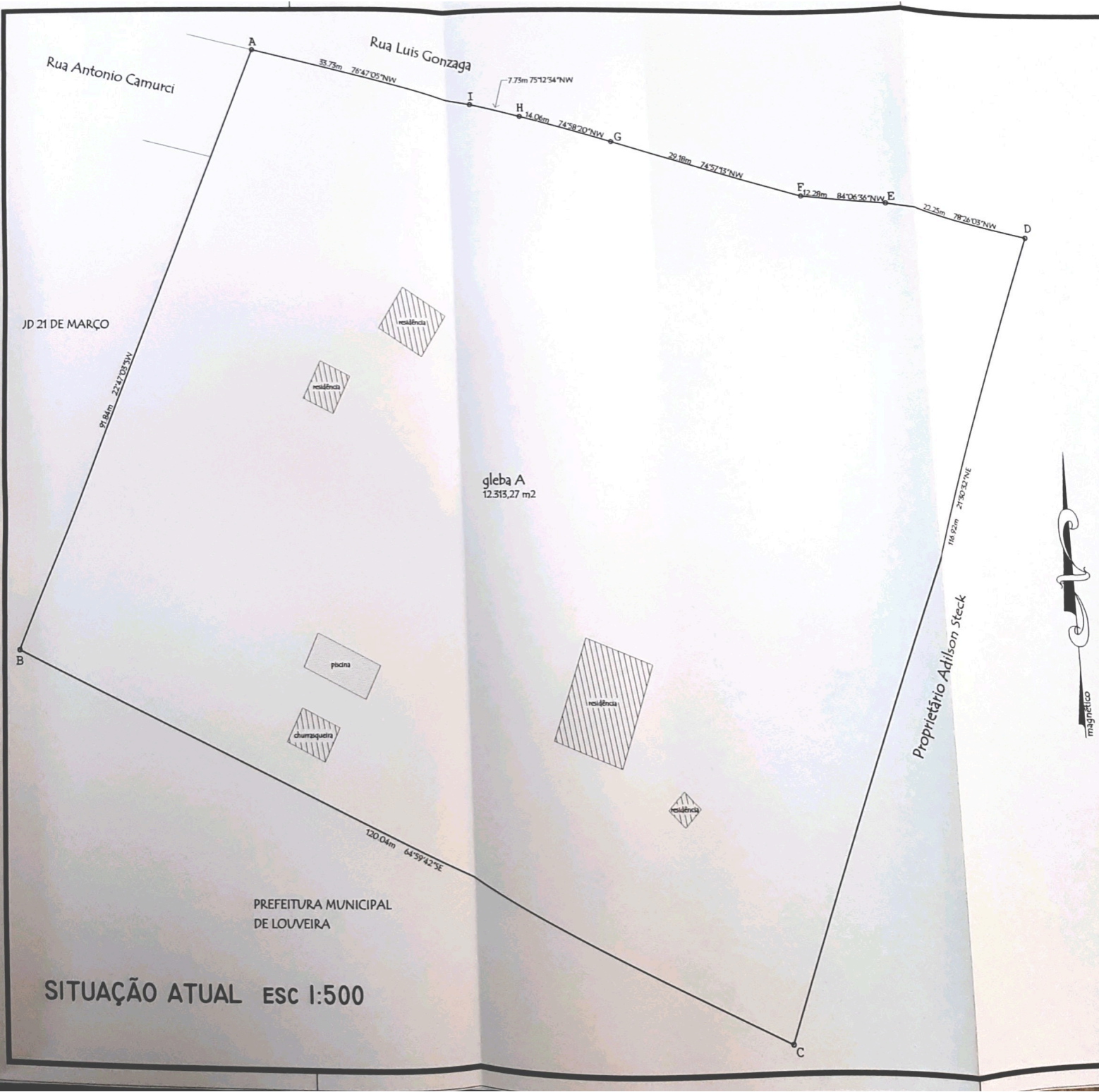

Rua Antonio Camurci

Rua Luis Gonzaga

JD 21 DE MARÇO

gleba A
12.315,27 m²

Proprietário Adilson Steck

PREFEITURA MUNICIPAL
DE LOUVEIRA

SITUAÇÃO ATUAL ESC 1:500



