



# Prefeitura Municipal de Louveira

ESTADO DE SÃO PAULO

DECRETO Nº 1.255/91 DE 02 DE AGOSTO DE 1.991

Dispõe sobre Desmembramento de Gleba B.

BENEDICTO DOS SANTOS NETTO, Prefeito Municipal de Louveira, Estado de São Paulo, no uso de suas atribuições legais e, principalmente, no que consta do processo nº 3221/91.

## D E C R E T A :

Artigo 1º:- Fica aprovado o projeto de Desmembramento da Gleba B, de propriedade de ANTONIO DOMINGOS SCAGLIONE, localizada às Ruas Pietro Chicaglione e Pedro Chicalhoni, Jardim Belo Horizonte, Bairro Santo Antonio, neste Município, conforme / planta anexa, de acordo com o processo nº 3221/91.

Artigo 2º:- Este Decreto entra em vigor na data de sua publicação, revogadas as disposições em contrário.

PREFEITURA MUNICIPAL DE LOUVEIRA  
Em 02 de Agosto de 1.991

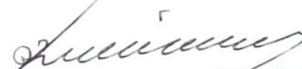
  
BENEDICTO DOS SANTOS NETTO  
Prefeito Municipal

Publicado e Registrado na Secretaria de Administração em 02 de Agosto de 1.991.

  
ALCYDES EDUARDO  
Secretário Administrativo

PROJETO COMPLETO

F. U.

PROJETO PARA DESDOBRAMENTO DE LOTE

LOCAL - ESTRADA MUNICIPAL - LOTE 3

MONTERREY II - LOUVEIRA

PROPRIETARIO - JOSE CARNEIRO

ESCALA - 1 / 200

NOV / 90

SITUAÇÃO

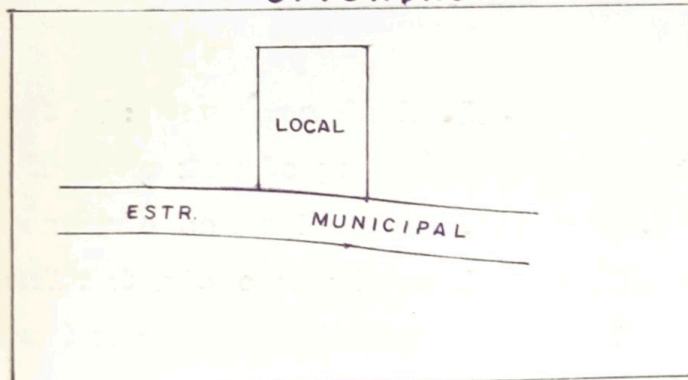

*Jose Carneiro*  
PROPRIETARIO

AREA (M<sup>2</sup>)

S. ATUAL	
LOTE 3	1.039.80
S. PRETENDIDA	
LOTE 3A	508.65
LOTE 3B	531.15

*Jose M. Drezza*  
RT ENG. AGRIM. E CIVIL JOSE M. DREZZA

CREA 117.965 / D

ART \_\_\_\_\_

APROVADA

Departamento de Obras e Viação  
Prefeitura Municipal de Louveira

Em 02/01/91

*ROSELI RIVAL VERARDO*  
Eng.º Civil - CREA 78.277/D

Processo N.º 3.342/90



SISTEMA DE RECREIO

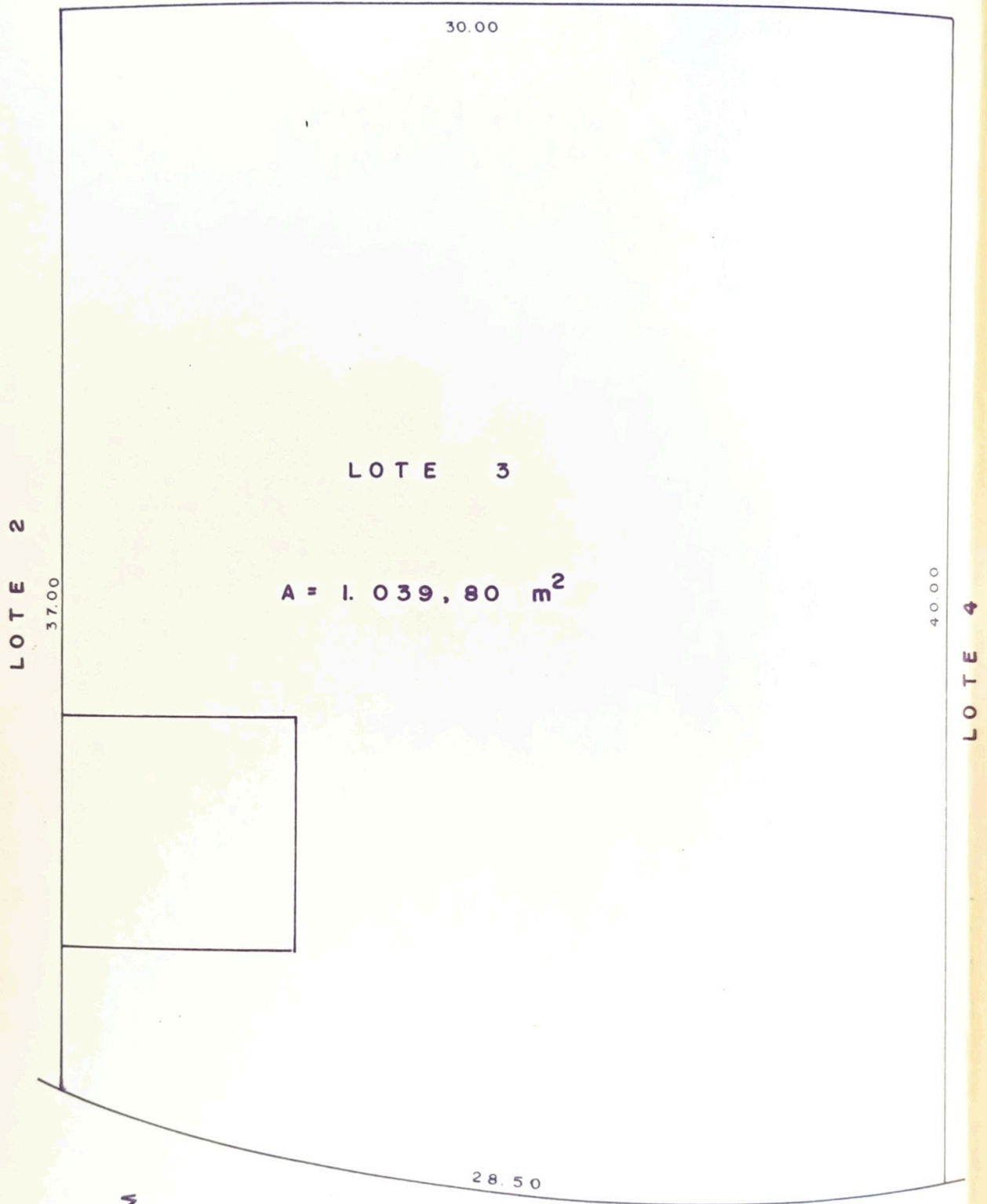

ESTR. MUNICIPAL

SITUAÇÃO ATUAL

SISTEMA DE RÉCREIO



ESTR. MUNICIPAL

SITUAÇÃO PRETENDIDA