



# Prefeitura Municipal de Louveira

ESTADO DE SÃO PAULO

DECRETO Nº 1.274/91 DE 25 DE OUTUBRO DE 1.991

Dispõe sobre Desdobro de Lote.

BENEDICTO DOS SANTOS NETTO, Prefeito Municipal de Louveira, Estado de São Paulo, no uso de suas atribuições legais, e principalmente, face ao que consta do processo nº 4.550/91.

## D E C R E T A :

Artigo 1º:- Fica aprovado o projeto de desdobro do Lote 1, da Quadra D de propriedade de RAIMUNDO JOAQUIM BATISTA e ADÃO PACHECO ROLIM, localizado à Rua Victor Bonesso - Jardim Diamante, neste Município, conforme planta anexa, de acordo com o processo nº 4.550/91.

Artigo 2º:- Este Decreto entra em vigor na data de sua publicação, revogadas as disposições em contrário.

PREFEITURA MUNICIPAL DE LOUVEIRA

Em 25 de Outubro de 1.991

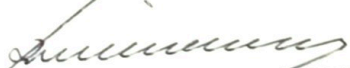
  
BENEDICTO DOS SANTOS NETTO  
Prefeito Municipal

Publicado e Registrado na Secretaria de Administração em 25 de Outubro de 1.991.

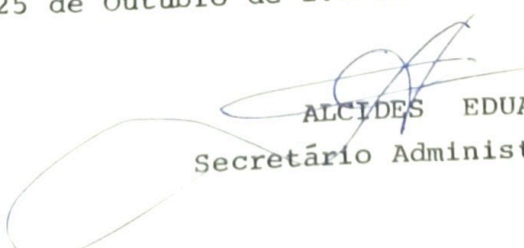
  
ALCIDES EDUARDO  
Secretário Administrativo

M E M O R I A L   D E S C R I T I V O

ASSUNTO: Desdobro de Lotes

LOCAL: Rua Victor Bonesso - Lote 1 - Quadra D  
J. Diamante - Louveira

PROPRIETÁRIOS: Raimundo Joaquim Batista e Adão Pacheco Rolim

Limites e Confrontações

Situação Atual

LOTE 1: Com área de 460,35 metros quadrados, medindo 49,50 metros de frente para a rua Victor Bonesso, do lado direito confrontando com o lote 2 mede 18,60 metros e nos fundos confrontando com Avicola Paulista mede 52,88 metros.

Situação Pretendida

LOTE 1A: Com área de 230,175 metros quadrados, medindo 14,50 metros de frente para a rua Victor Bonesso, do lado direito confrontando com o lote 2 mede 18,60 metros, do lado esquerdo confrontando com o lote 1B mede 13,15 metros e nos fundos confrontando com Avicola Paulista mede 15,48 metros.

LOTE 1B: Com área de 230,175 metros quadrados, medindo 35,00 metros de frente para a rua Victor Bonesso, do lado direito confrontando com o lote 1A mede 13,15 metros e nos fundos confrontando com Avicola Paulista mede 37,40 metros.

  
Raimundo Joaquim Batista

  
Adão Pacheco Rolim

  
RT José Maria Buzza  
Eng. Agrim. e Civil  
CREA 117.965/D

PROJETO COMPLETO

F. U.

PROJETO PARA DESDOBRO DE LOTE

LOCAL - R. VICTOR BONESSO - LOTE I - QUADRA D  
J. DIAMANTE - LOUVEIRA

PROPRIETARIOS- RAIMUNDO JOAQUIM BATISTA (LOTE IA)  
ADÃO PACHECO ROLIM (LOTE IB)

ESCALA - 1/200

SITUAÇÃO



*Raimundo J. Batista*

*Adão Pacheco Rolim*  
PROPRIETARIO

AREAS (M<sup>2</sup>)

SIT. ATUAL - 460.35

SIT. PRETENDIDA

LOTE IA 230.175

LOTE IB 230.175

*Jose M. Drezza*

R.T. ENG. CIVIL E AGRIMENSOR JOSE M. DREZZA

CREA 117.965 / D

ART Nº 630413

APROVADA

Departamento de Obras e Viaçã  
Prefeitura Municipal de Louveira

Em 30/09/1991

*Jose Lorival Verardo*  
Eng.º Civil - CREA 78.277/D

Processo N.º 4550/91

SIT. ATUAL

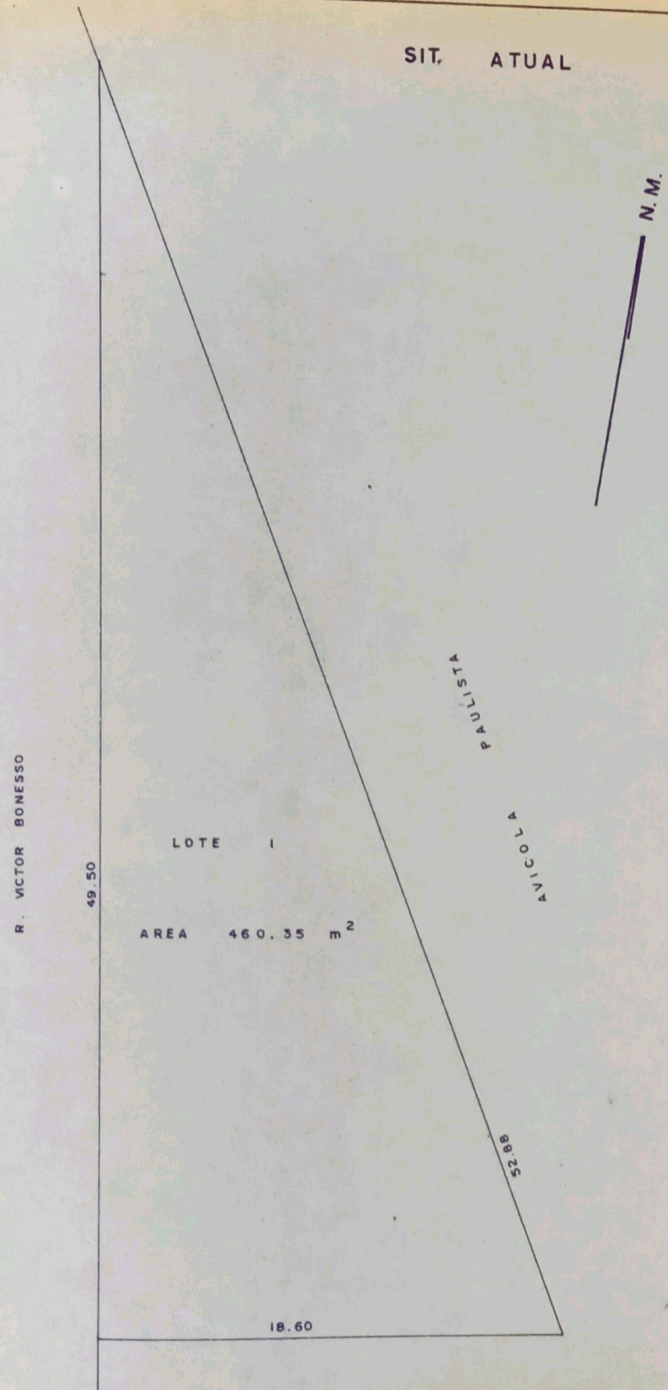

SIT. PRETENDIDA

