



# Prefeitura Municipal de Louveira

ESTADO DE SÃO PAULO

DECRETO Nº 1.577/94 DE 26 DE MAIO DE 1.994

Dispõe sobre aprovação de desdobro de lotes.

DR. ELEUTÉRIO BRUNO MALERBA FILHO, Prefeito Municipal de Louveira, Estado de São Paulo, no uso de suas atribuições legais e face ao que consta do protocolado sob nº 1.482/93,

D E C R E T A :

Artigo 1º:- Fica aprovado o desdobro de lotes em nome de DANIEL VITALE FILHO sobre o lote 5E, do Núcleo Colonial Paulo Prado, matriculado sob nº 35.817 do 1º Cartório de Registro de Imóveis em acordo com a planta e o memorial descritivo que ficam fazendo parte integrante do presente Decreto.

Artigo 2º:- O desdobro procedido no imóvel com área total de 655,70 m<sup>2</sup>, cria os lotes 5E1 e 5E2 com área de 360,07 m<sup>2</sup> e 295,63 m<sup>2</sup> respectivamente.

Artigo 3º:- Este Decreto entra em vigor na data de sua publicação, revogadas as disposições em contrário.

PREFEITURA MUNICIPAL DE LOUVEIRA

Em 26 de Maio de 1.994

DR. ELEUTÉRIO BRUNO MALERBA FILHO

Prefeito Municipal

Segue Fl. 02 .....



# Prefeitura Municipal de Louveira

ESTADO DE SÃO PAULO

Fl. 02 .....

DECRETO Nº 1.577/94 DE 26 DE MAIO DE 1.994

Publicado e Registrado na Secretaria de Administração em 26 de Maio de 1.994.

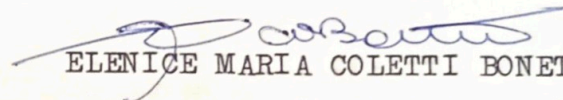
  
ELENICE MARIA COLETTI BONETTO  
Secretaria de Administração

M E M O R I A L    D E S C R I T I V O

ASSUNTO: Desdobro de Lote

LOCAL: Rua Julio Chiquetto- Lote 5E - Gleba II Bairro Santo Antonio.  
Louveira.

PROPRIETÁRIO: Daniel Vitale Filho.

Limites e confrontações:

Situação Atual:

Lote 5E: Com área de 655,70 metros quadrados distando 40,00 metros da esquina com a de Ricieri Chiquetto, que assim se descreve: medindo 23,90 metros de frente para a rua Julio Chiquetto; do lado direito mede 32,10 metros confrontando com o lote 5B; do lado esquerdo mede 30,54 metros confrontando com o lote 5C e nos fundos mede - 18,35 metros sendo 10,00 metros confrontando com o lote 14 e 6,35 metros confrontando com o lote 13.

Situação Pretendida:

Lote 5E : Com área de 360,07 metros quadrados distando 40,00 metros da esquina com a Ricieri Chiquetto, que assim se descreve: Medindo 11,15 metros de frente para a Rua Julio Chiquetto; do lado direito mede 34,00 metros confrontando com o lote 5E2; do lado esquerdo mede 30,54 metros confrontando com o lote 5C e nos fundos mede 11,15 metros sendo 10,00 metros confrontando com o lote 14 e 1,15 metros confrontando com o lote 13.

Lote 5E2: Com área de 295,63 metros quadrados distando 51,15 metros da esquina com a rua Ricieri Chiquetto, que assim se descreve: medindo 12,75 metros de frente para a rua Julio Chiquetto; do lado direi

to mede 32,10 metros confrontando com o lote 5B; do lado esquerdo mede  
34,00 metros confrontando com o lote 5E1 e nos fundos mede 7,20 metros  
confrontando com o lote 13.

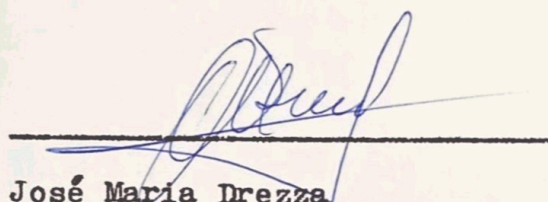

José Maria Drezza

Eng. Agrimensor e Civil

CREA: 060.117.965.4

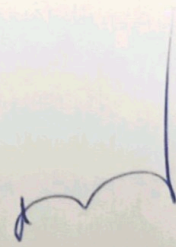

PROJETO COMPLETO

F. U.

DESDOBRO DE LOTE

LOCAL - RUA JULIO CHIQUETTO, LOTE 5 E,  
GLEBA II - BAIRRO SANTO ANTONIO -  
LOUVEIRA - SP.

PROPRIETÁRIO - DANIEL VITALE FILHO

ESCALA - 1 / 250

MAIO / 93

SITUAÇÃO

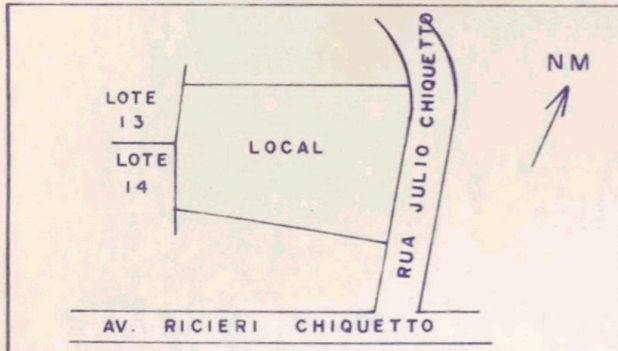

*[Handwritten Signature]*  
PROPRIETÁRIO

ÁREA (M<sup>2</sup>)

SITUAÇÃO	ÁREA (M <sup>2</sup> )	ATUAL
LOTE 5 E	655.70	
SITUAÇÃO	ÁREA (M <sup>2</sup> )	PRETENDIDA
LOTE 5 E 1	360.07	
LOTE 5 E 2	295.63	

R.T. ENG. AGRIM. E CIVIL JOSÉ MARIA DREZZA  
CREA 117.965 / 8

ART N°

APROVADA  
Secretaria de Obras e Viação  
Prefeitura Municipal de Louveira

Em 08/05/94

Engº Agrimensor e Civil - CREA 060.117.965-4

Processo N° 7482/93

APROVADA  
Secretaria de Obras e Viação  
Prefeitura Municipal de Louveira

Em 08/05/94

Francisco de Paula V. Moreira  
Engº Civil e Sanitarista - CREA 5060148476

Processo N° 7482/93

SITUAÇÃO ATUAL

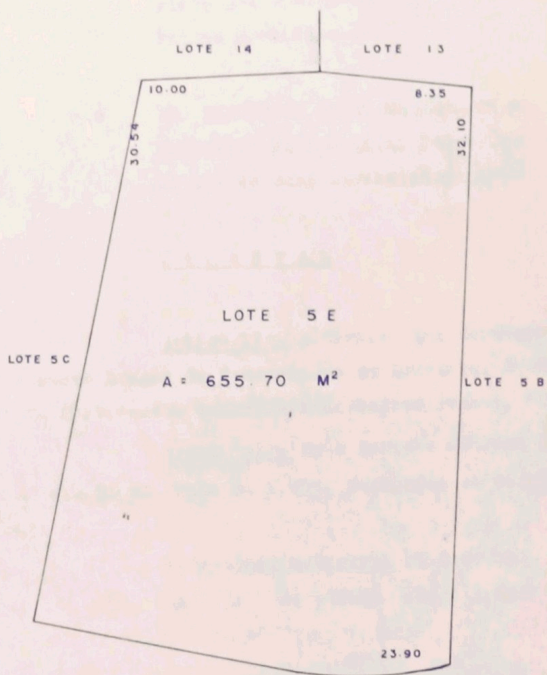

RUA JULIO CHIQUETTO  
ESCALA - 1 / 250

SITUAÇÃO PRETENDIDA

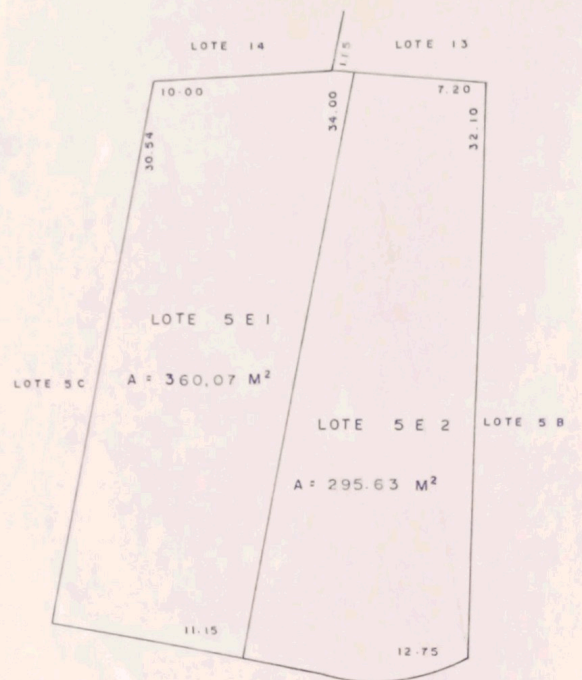

RUA JULIO CHIQUETTO  
ESCALA - 1 / 250