

Prefeitura Municipal de Louveira

ESTADO DE SÃO PAULO

DECRETO Nº 1.785/97
DE 30 DE JUNHO DE 1997

DISPÕE SOBRE DESDOBRO DE LOTE

BENEDICTO DOS SANTOS NETTO, PREFEITO DO
MUNICÍPIO DE LOUVEIRA-S.P., NO USO DE
SUAS ATRIBUIÇÕES LEGAIS, E,

Considerando o processo administrativo
nº 234/97 de 02.05.97,

Considerando as apreciações técnicas e
jurídicas das Secretarias Competentes,

DECRETA:

ARTIGO 1º - Fica aprovado o projeto de
desdobro do lote 17 da quadra C, situado na Rua
Mário Pereira Dutra, Residencial Burck, neste Mu-
nicipio de Louveira, de propriedade de ELIZETE
LUIZ DE CAMPOS e JOÃO JOSÉ DOS SANTOS, passando, o
lote a ter as seguintes medidas e descrições:



Prefeitura Municipal de Louveira

ESTADO DE SÃO PAULO

SITUAÇÃO DESDOBRADA:

LOTE 17 - A - Inicia-se no ponto C, situado na rua Mário Pereira Dutra e daí segue por 25,00 m confrontando com o lote 17-B (parte deste desdobro) até o ponto D; daí deflete a direita e segue por 5,00 m confrontando com a divisa do loteamento até o ponto F; daí deflete a direita e segue por 25,00 m confrontando com o lote 16 até o ponto E; daí deflete a direita e segue por 5,00 m pelo alinhamento da rua Mário Pereira Dutra até o ponto inicial C; encerrando-se assim uma área de 125,00 m².

LOTE 17 - B - Inicia-se no ponto A, situado na rua Mário Pereira Dutra e segue por 25,00 metros confrontando com o lote 18 até o ponto B; daí deflete a direita e segue por 5,00 confrontando com a divisa do loteamento até o ponto D; daí deflete a direita e segue confrontando com o lote 17-A (parte deste desdobro) por 25,00 m até o ponto C; daí deflete novamente a direita e segue pelo alinhamento da rua Mário Pereira Dutra por 5,00 m até o ponto inicial A; encerrando-se assim uma área de 125,00 m².

ARTIGO 2º - Fica autorizado o registro perante o Cartório Competente, após cumpridas demais diligências pertinentes.





Prefeitura Municipal de Louveira

ESTADO DE SÃO PAULO

ARTIGO 3º - Este decreto entra em vigor na data de sua publicação, revogadas as disposições em contrário.

PREFEITURA MUNICIPAL DE LOUVEIRA
Em 30 de junho de 1997.

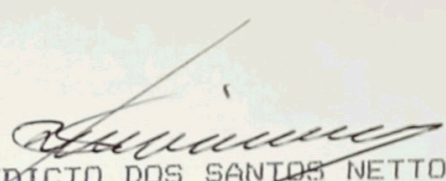
BENEDICTO DOS SANTOS NETTO
Prefeito Municipal

Publicado e registrado na Secretaria de Administração em 30 de junho de 1997.

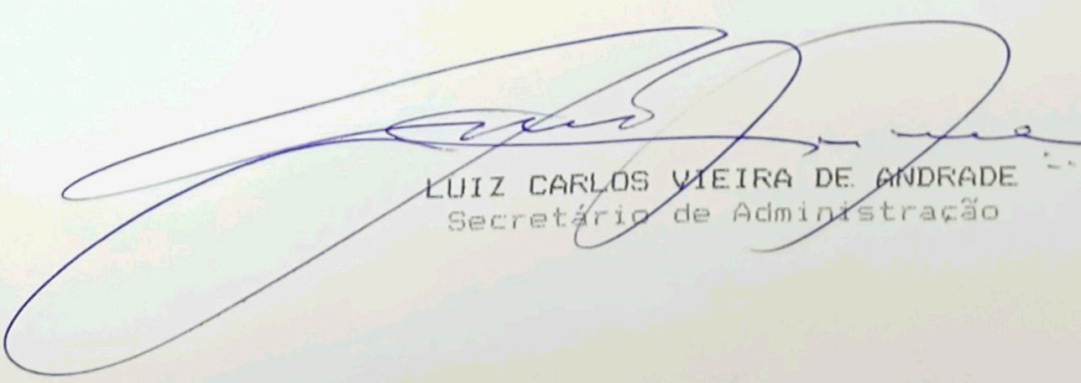
LUIZ CARLOS VIEIRA DE ANDRADE
Secretário de Administração

MEMORIAL DESCRITIVO

ASSUNTO: Desdobro de lote
PROP: **Elizete Luiz de Campos e João José dos Santos**
LOCAL: Rua Mario Pereira Dutra
, lote 17 - quadra C - Res. Burck -
Louveira - SP.

SITUAÇÃO ATUAL :

LOTE 17: Lote de terreno , sob n- 17 (dezessete), da quadra "C " , do loteamento denominado Residencial Burck, situado na cidade de Louveira , desta comarca de Jundiá , 1a. C.I. , com a área de 250,00 m² (duzentos e cinquenta metros quadrados), com frente para a rua Um (rua Mario Pereira Dutra).

SITUAÇÃO PRETENDIDA:

LOTE 17-A: Inicia-se no ponto C, situado na rua **Mario Pereira Dutra** e daí segue por **25,00m** confrontando com o lote **17-B** (parte deste desdobro) até o ponto **D**; daí deflete a direita e segue por **5,00m** confrontando com a divisa do loteamento até o ponto **F**; daí deflete a direita e segue por **25,00m** confrontando com o lote **16** até o ponto **E**;daí deflete a direita e segue por **5,00m** pelo alinhamento da rua **Mario Pereira Dutra** até o ponto inicial **C**; encerrando-se assim uma área de **125,00m²**.

LOTE 17-B:Inicia-se no ponto **A** situado na rua **Mario Pereira Dutra** e segue por **25,00m** confrontando com o lote **18** até o ponto **B**; daí deflete a direita e segue por **5,00** confrontando com a divisa do loteamento até o ponto **D**; daí deflete a direita e segue confrontando com o lote **17-A** (parte deste desdobro) por **25,00m** até o ponto **C**; daí deflete novamente a direita e segue pelo alinhamento da rua **Mario Pereira Dutra** por **5,00** até o ponto inicial **A**; encerrando-se assim uma área de **125,00m²**.

Louveira 22 de abril de 1997

Elizete Luiz de Campos João José dos Santos
o prop. o prop.
ELIZETE LUIZ DE CAMPOS **JOÃO JOSÉ DOS SANTOS**

Francisco de Paula Vitor Moreira
eng. civil-resp. técnico
FRANCISCO DE PAULA VITOR MOREIRA
CREA:5060146476 ART:97/ 040

APROVADA
Secretaria de Obras e Viação
Prefeitura Municipal de Louveira

Em 05/05/97

João Luiz Verraglia
ENGR. CIVIL CREA 080118016

Processo N° 234/97

PROJETO COMPLETO

F.U

DESDOBRO DE LOTE

PROPRIETARIO: ELIZETE LUIZ DE CAMPOS (LOTE 17-A)
JOAO JOSE DOS SANTOS (LOTE 17-B)

LOCAL: RUA MARIO PEREIRA DUTRA
LOTE 17 - QUADRA C
RESIDENCIAL BURCK - BAIRRO SANTO ANTONIO
LOUVEIRA - SP.

ESCALAS INDICADAS

MAR./97

SITUAÇÃO S/ ESCALA

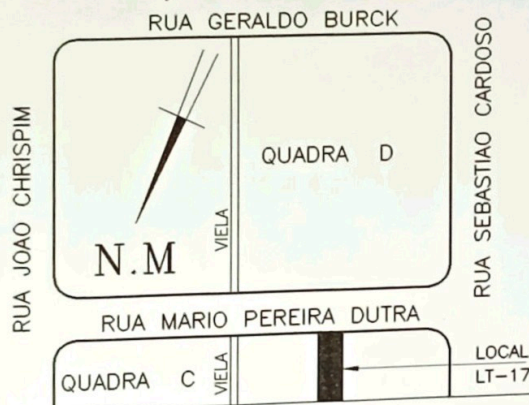

DECLARO QUE A APROVACAO DO PROJETO NAO IMPLICA NO RECONHECIMENTO POR PARTE DA PREFEITURA DO DIREITO DE PROPRIEDADE DO IMOVEL.

Elizete Luiz de Campos
PROPRIETARIO
ELIZETE LUIZ DE CAMPOS

João José dos Santos
PROPRIETARIA
JOAO JOSE DOS SANTOS

AREAS EM m²

SITUACAO EXISTENTE

LOTE 17 250,00

SITUACAO PRETENDIDA

LOTE 17-A 125,00
LOTE 17-B 125,00

Francisco de Paula Vitor Moreira
O AUTOR E ENG. CIVIL
FRANCISCO DE PAULA VITOR MOREIRA
RESP. TECNICO CREA: 5060146476

ART: 5060146476/97/040

APROVADA
Secretaria de Obras e Viação
Prefeitura Municipal de Louveira.

Em 05/05/97

Jorge Luiz Vernaglia
JORGE LUIZ VERNAGLIA
ENGº CIVIL CREA 0601188710

Processo Nº 234/97

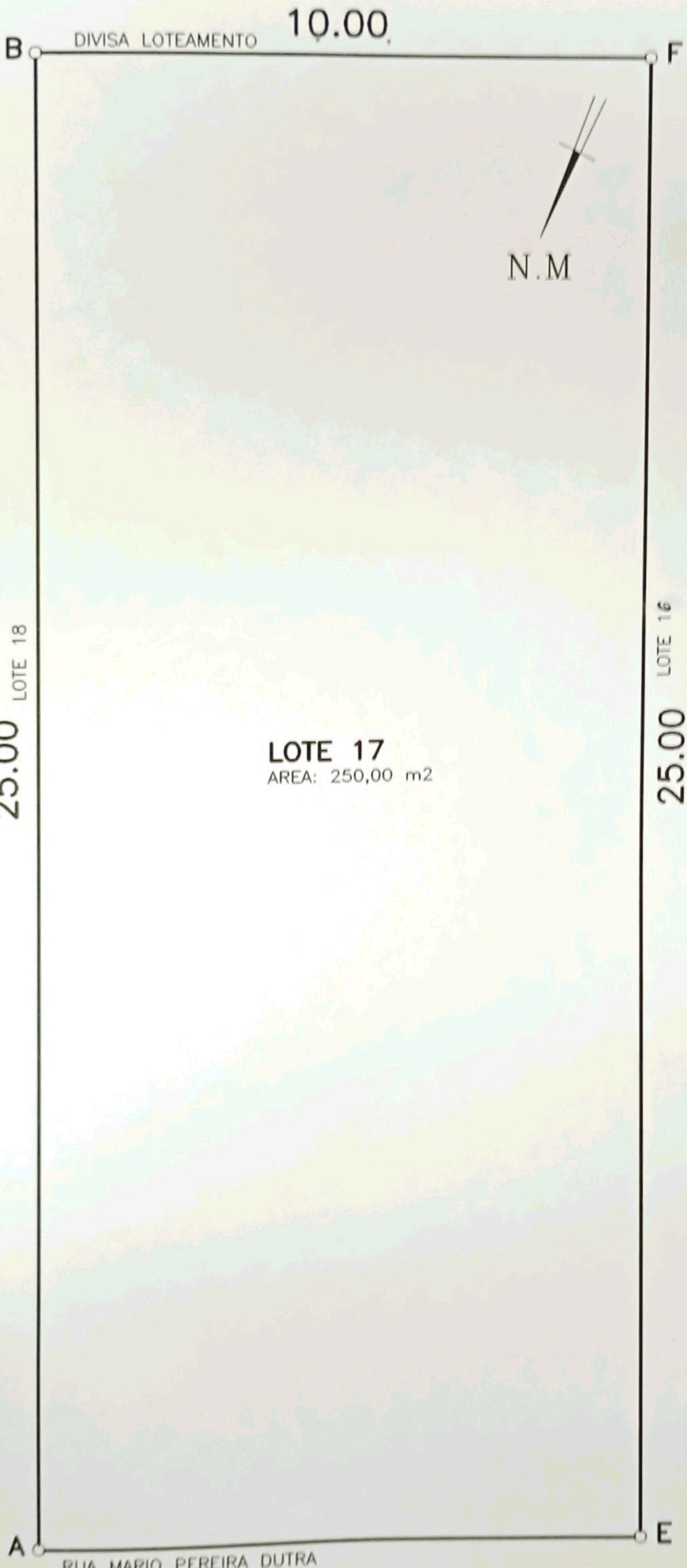

10.00

DIVISA LOTEAMENTO

B

F



N.M

25.00 LOTE 18

LOTE 17
AREA: 250,00 m²

25.00 LOTE 16

A

RUA MARIO PEREIRA DUTRA

E

10.00

SITUACAO EXISTENTE

ESC: 1/100

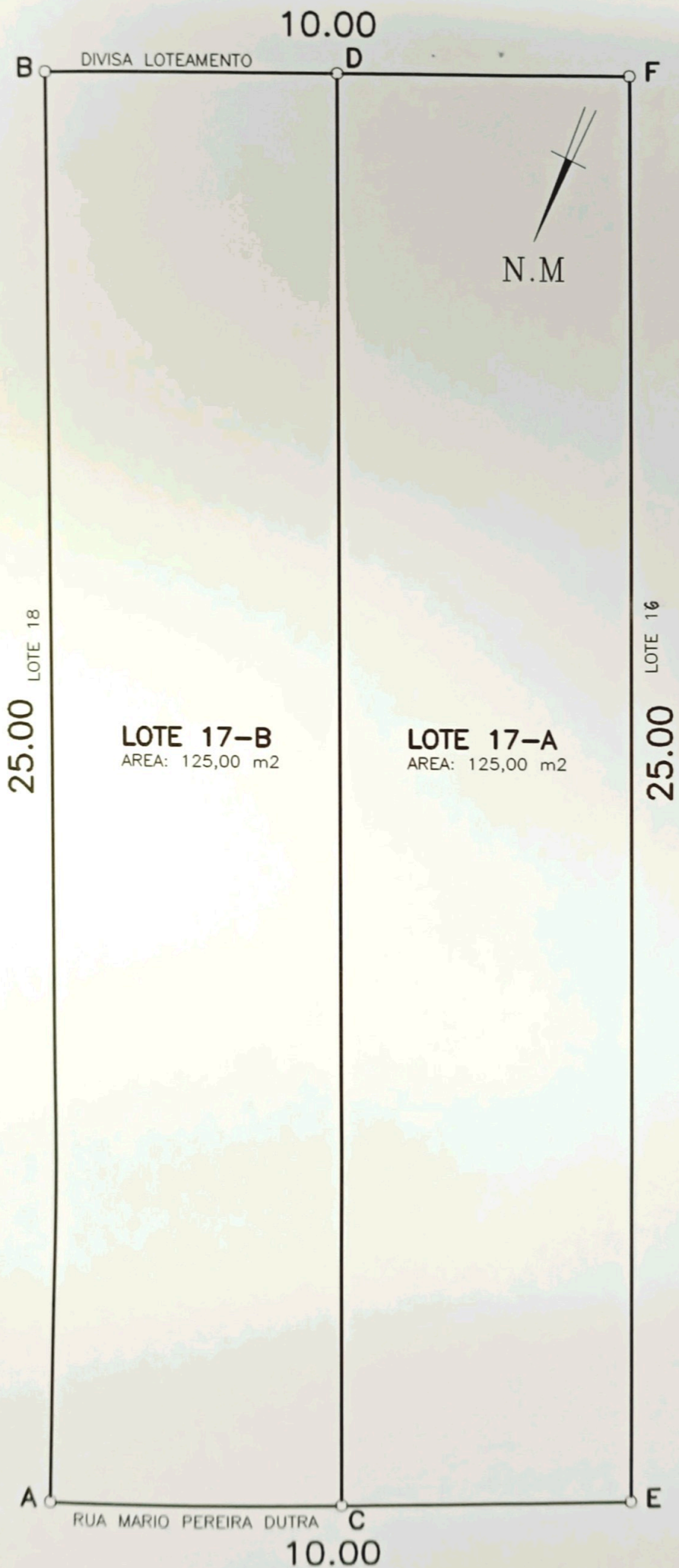

10.00

SITUACAO PRETENDIDA

ESC: 1/100