



Prefeitura Municipal de Louveira

ESTADO DE SÃO PAULO

DECRETO Nº 1.295/91 DE 16 DE DEZEMBRO DE 1.991

Dispõe sobre Desmembramento da Área A.

BENEDICTO DOS SANTOS NETTO, Prefeito Municipal de Louveira, Estado de São Paulo, no uso de suas atribuições legais e, principalmente, no que consta do processo nº 5.371/91.

DECRETA :

Artigo 1º:- Fica aprovado o projeto de Desmembramento da Área A, de propriedade de JOSÉ CÉSAR FILHO, localizada à Rua Silverio Finamore, neste Município, conforme planta anexa, de acordo com o processo nº 5.371/91.

Artigo 2º:- Este Decreto entra em vigor na data de sua publicação, revogadas as disposições em contrário.

PREFEITURA MUNICIPAL DE LOUVEIRA

Em 16 de Dezembro de 1.991

BENEDICTO DOS SANTOS NETTO
Prefeito Municipal

Publicado e Registrado na Secretaria de Administração em 16 de Dezembro de 1.991.

ALCIDES EDUARDO
Secretário Administrativo

MEMORIAL DESCRITIVO DE ÀREA

ASSUNTO : - DESMEMBRAMENTO DE ÀREA
PROPRIETÁRIO: - JOSÉ CESAR FILHO
LOCAL : - RUA SILVÉRIO FINAMORE

SITUAÇÃO ATUAL (GLEBA A)

Tem início no ponto E, situado na Rua Silvério Finamore; deste segue com rumo magnético 033'NE e numa extensão de 29,80m até o ponto B acompanhando a rua; deflete à direita com rumo magnético 8959'NE numa extensão de 24,00m até o ponto C confrontando com a propriedade de ERNESTO MARQUES; deflete à direita com rumo magnético 0917'SE numa extensão de 30,20m até o ponto F confrontando com a FEPASA; deste deflete à direita com rumo magnético 90W numa extensão de 29,25m até o ponto E; início desta descrição, confrontando com a propriedade de MATEUS FRANCISCO CESAR, totalizando assim uma área de 789,71 metros quadrados.

SITUAÇÃO PRETENDIDA

ÀREA REMANESCENTE (GLEBA A₁)

Tem início no ponto E₁, situado na Rua Silvério Finamore; deste segue com rumo magnético de 033'NE numa extensão de 20,80m até o ponto B, acompanhando a rua; deflete à direita com rumo magnético de 8959'NE e numa extensão de 24,00m, confrontando com a propriedade de ERNESTO MARQUES até o ponto C; deste deflete à direita com rumo magnético 0917'SE e numa extensão de 17,81 até o ponto F₁, confrontando com a FEPASA; deflete à direita com rumo magnético 8401'SW numa extensão 27,29m até o ponto E₁ início desta descrição; confrontando com a área a ser desmembrada, totalizando assim uma área de 489,71m².

ÀREA A SER DESMEMBRADA (GLEBA A₂)

Tem início no ponto E, situado na Rua Silvério Finamore; segue com rumo 033'NE e uma extensão de 9,00m até o ponto E₁; deste deflete à direita com rumo magnético 8401'NE e uma extensão de 27,29m até o ponto F₁, confrontando com a área remanescente; deflete à direita com rumo magnético 0917'SE e numa extensão de 12,39m confrontando com a FEPASA até o ponto F; deste deflete à direita com rumo magnético 9000'W e numa extensão de 29,25m até o ponto E; início desta descrição, confrontando com a propriedade de MATEUS FRANCISCO CESAR, totalizando assim uma área de 300,00 metros quadrados.

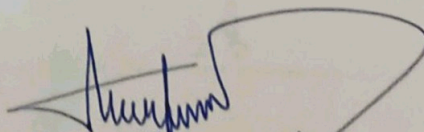
ENGE CIVIL
ELZABETE MARIA ASSOL
CRÉD N.º 59.855/D

ASSUNTO LEVANTAMENTO PLANIMETRICO DE ÁREA PARA DESMEMBRAMENTO

7

INTERESSADO JOSÉ CÉSAR FILHO

LOCAL RUA SILVERIO FINAMORE
LOUVEIRA — S.P

ÁREAS

- A ÁREA TOTAL
- A1 ÁREA REMANESCENTE
- A2 ÁREA A SER DESMEMBRADA

José César Filho
PROPRIETÁRIO

[Signature]
RESP. TÉCNICO
ENGE. ELIZBETE MARIA ASSAR
C.R.E.A. 53.655/D
A.R.T. Nº 612013.

ÁREA EM M²

- A1 _____ 489.71 m²
- A2 _____ 300.00 m²
- A _____ 789.71 m²

APROVADA

Departamento de Obras e Viação
Prefeitura Municipal de Louveira

Em 26 de 11 de 91

[Signature]
Eng.º Civil - CREA 78.277/D

Processo N.º 5371/91

SITUAÇÃO ATUAL

ERNESTO MARQUES

FEPASA

MATEUS FRANCISCO
CÉSAR

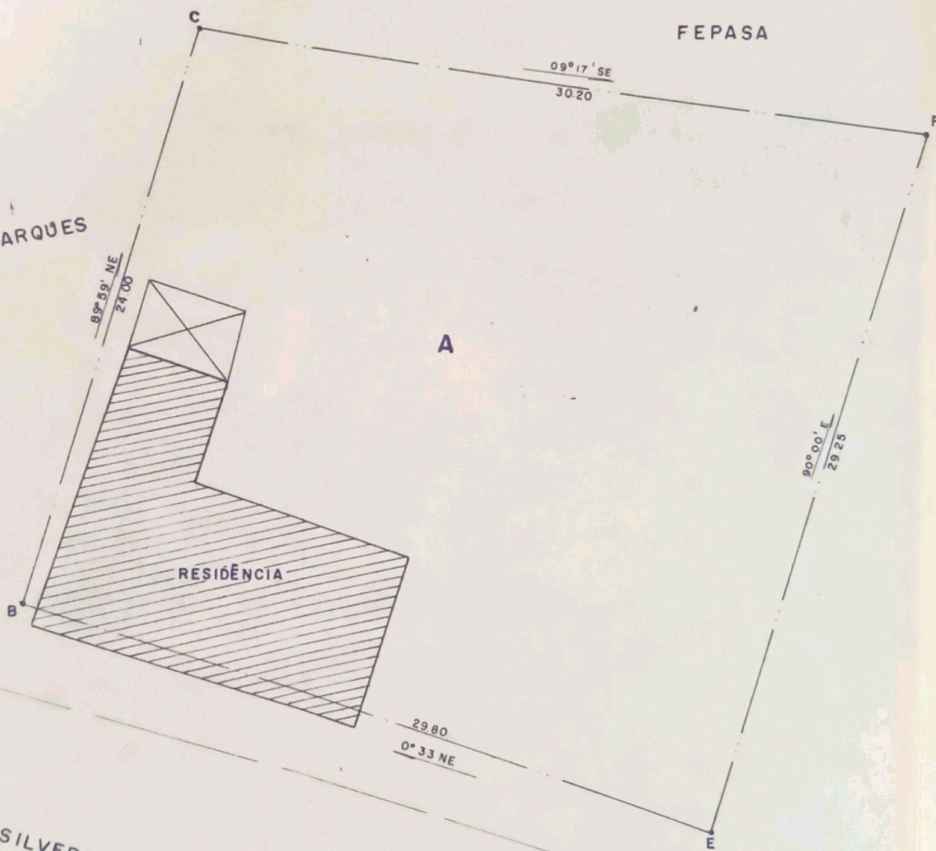

R. SILVERIO FINAMORE

SITUAÇÃO PRETENDIDA

